

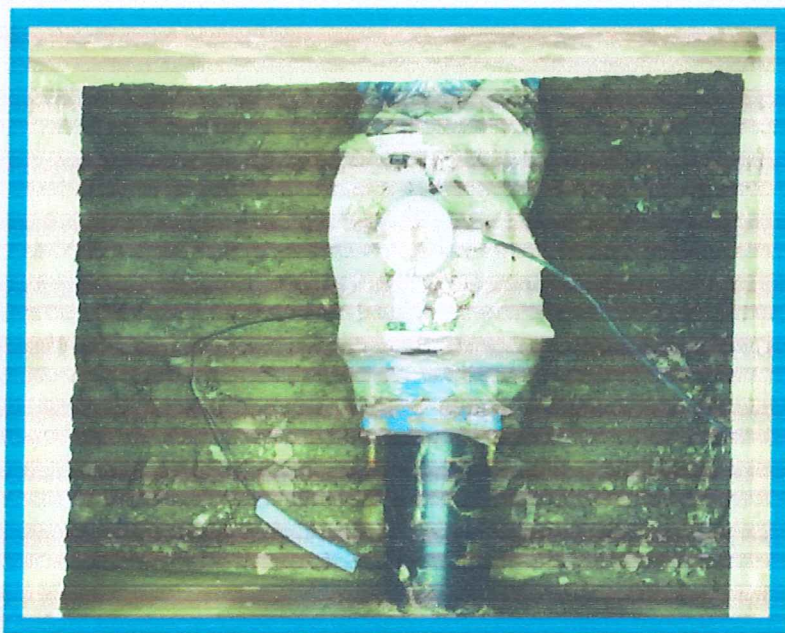

EPS Selva Central S.A.

# **“ADQUISICION DE EQUIPO DE CONTROL Y AUTOMATIZACION; EN EL(LA) EPS SELVA CENTRAL S.A EN LOS DISTRITOS DE SAN RAMON, CHANCHAMAYO Y EL DISTRITO DE PICHANAQUI, PROVINCIA CHANCHAMAYO, DEPARTAMENTO JUNIN”**



## **COTIZACIONES**

  
Juan Carlos Ramos Basteres  
INGENIERO CIVIL  
CIP N° 231439







Oficina de administración y ventas  
Av. Surco 278 Urb. Los Rosales  
Santiago de Surco, Lima



RUC: 20102108443

## COTIZACION N° 230900202

SEÑORES : 20121876290 EPS SELVA CENTRAL S.A.

TELEFONO : 064531277

MOVIL :

DIRECCION : P.J. SAN PEDRO NRO. 142 INT. 144 JUNIN - CHANCHAMAYO  
CHANCHAMAYO - CHANCHAMAYO - JUNIN

E-MAIL :

ATENCION : DPTO. DE LOGISTICA

VENDEDOR :

Baduy Manzano

FECHA EMISION : 26/09/2023

ITEM	CODIGO	DESCRIPCION	CANTIDAD	U. MED.	PRECIO UNIT.	TOTAL
6	S000042	CALIBRACION EN LO JUSTO	14	UND	S/ 489.80	S/ 6,857.20
VALOR DE VENTA						0.00
DESC. 0.00						0.00
SUBTOTAL						S/ 91,832.44
IGV (18%)						S/ 16,529.84
PERCEPCION						0.00
TOTAL						108,362.28

LUGAR DE ENTREGA : P.J. SAN PEDRO NRO. 142 INT. 144 JUNIN - CHANCHAMAYO

Si el cliente recoge la mercadería en nuestros almacenes, OBLIGATORIAMENTE deberá presentar la siguiente documentación:  
- Carta autorización del cliente en papel membretado, firmado y sellado e indicando nombres y DNI (cuando corresponda).  
- Copia de la O/C.  
- DNI original de quien recoge la mercadería y del chofer, además de la licencia de conducir (cuando corresponda).  
- Tarjeta de propiedad del vehículo que transportará la mercadería (Cuando corresponda).

### NOTA:

- De no cumplir con la entrega de estos documentos, no se procederá con el despacho de la mercadería.

- El presente documento se ha elaborado conforme a todos los requisitos y especificaciones dados por el cliente, por cuanto, cualquier cambio o modificación implicará la elaboración de una nueva cotización cambio de las condiciones inicialmente pactadas.

- Al momento de emitir la orden de compra debe confirmar el lugar de entrega y consignado para coordinar el despacho, si existiera alguna modificación deben comunicar dentro de las 48 horas de recibida la compra.

- La programación de despachos se realiza en el horario de las 9:00 am a 5:00 pm

El cliente cuenta con 48 horas después de recibida la mercadería para informar sobre cualquier discrepancia sobre los bienes entregados, caso contrario se tiene como enteramente conformes

FECHA EXPIRACION 30/09/2023

MONEDA SOLES

FORMA DE PAGO Factura 30 días.

Nota: El plazo de entrega se contabilizará el día siguiente de haber recibido la orden de compra y hacerse efectivo el pago en nuestras cuentas corrientes.

CUENTAS BANCARIAS BBVA S/. 0011-0150-0100007742 CCI 011-150-000100007742-08, BCP S/. 194-0046166-0-22 CCI 002-194-0000461660-22-97

Nota de Pago : Las facturas serán negociadas con el Banco BCP con la modalidad de pago 30 días a más

### COMENTARIOS

PLAZO DE ENTREGA:  
60 A 90 DÍAS CALENDARIO DESPUÉS DE NOTIFICADA LA ORDEN DE COMPRA.  
(NO INCLUYE INSTALACIÓN)

GARANTIA: 12 MESES.



Juan Carlos Ramos Basteres  
INGENIERO CIVIL  
CIP N° 231489



MANZANO PINEDA BADUY

Planta industrial y laboratorio OI  
Sublote C-25-B, Urb. Nuevo Lurin,  
1ra Et. Las Salinas, Lurin, Lima.

Oficina de ventas  
Lote 16, sublote A, predio Los Arenales,  
Urb. Parque Industrial, Pimentel, Chiclayo.

Oficina de administración  
Calle Los Agrónomos, Mz. B, lotes 4A, 4B, 4C,  
Urb. Los Ingenieros, Dpto. 26 de Octubre, Piura.

Tifs. 51-1-274-2660 / 51-1-278-0279

www.triveca.com

info@triveca.com

ventas@triveca.com



Oficina de administración y ventas  
Av. Surco 278 Urb. Los Rosales  
Santiago de Surco, Lima



RUC: 20102108443

## COTIZACION N° 230900202

SEÑORES : 20121876290 EPS SELVA CENTRAL S.A.

TELEFONO : 064531277

DIRECCION : P.J. SAN PEDRO NRO. 142 INT. 144 JUNIN - CHANCHAMAYO  
CHANCHAMAYO - CHANCHAMAYO - JUNIN

MOVIL :

ATENCION : DPTO. DE LOGISTICA

E-MAIL :

VENDEDOR :

FECHA EMISION : 26/09/2023

Baduy Manzano

ITEM	CODIGO	DESCRIPCION	CANTIDAD	U. MED.	PRECIO UNIT.	TOTAL
1	A006508	DATALOGGER MICROCOM NEMOS N200.4ED.2EA.1 SONDA P(0-20BAR),2BAT,MODBUS,ALIM EXT,2G/3G(MC00000275)	14	UND	S/ 5,637.00	S/ 78,918.00
2	A003717	MANGUERA FLEXIBLE AZUL 8 MM	14	MTS	S/ 16.33	S/ 228.62
3	A006633	CONECTOR NEUMATICO MACHO RECTO 1/8PULG X 8MM	14	UND	S/ 8.16	S/ 114.24
4	S000042	CHIP DE DATOS	14	UND	S/ 16.33	S/ 228.62
5	S000042	PLAN DE DATOS POR 1 AÑO	14	UND	S/ 391.84	S/ 5,485.76



*Juan Carlos Ramos Basteres*  
**Juan Carlos Ramos Basteres**  
INGENIERO CIVIL  
CIP N° 231439

Planta industrial y laboratorio OI  
Sublote C-25-B. Urb. Nuevo Lurin,  
1ra Et. Las Salinas. Lurin, Lima.

Oficina de ventas  
Lote 16, sublote A, predio Los Arenales.  
Urb. Parque Industrial. Pimentel, Chiclayo.

Oficina de administración  
Calle Los Agrónomos, Mz. B, lotes 4A, 4B, 4C.  
Urb. Los Ingenieros. Dpto. 26 de Octubre, Piura.

Tfhs. 51-1-274-2660 / 51-1-278-0279

[www.triveca.com](http://www.triveca.com)

[info@triveca.com](mailto:info@triveca.com)

[ventas@triveca.com](mailto:ventas@triveca.com)



Oficina de administración y ventas  
Av. Surco 278, Urb. Los Rosales,  
Santiago de Surco, Lima.

RUC: 20102108443

## COTIZACION N° 230900104



CERTIFICACION  
Sistema de Gestión  
ISO 9001:2015  
REC-14021/2015

Las certificaciones ISO 9001:2015 y 14001:2015 corresponden  
a las sedes de Lima (Santiago de Surco y Lurín)

SEÑORES : 20121876290 EPS SELVA CENTRAL S.A.

TELEFONO : 064531277

DIRECCION : PJ. SAN PEDRO NRO. 142 INT. 144 JUNIN - CHANCHAMAYO  
CHANCHAMAYO - CHANCHAMAYO - JUNIN

MOVIL :

ATENCION : DPTO. DE LOGISTICA

E-MAIL :

FECHA EMISION : 14/09/2023

VENDEDOR :

Baduy Manzano

ITEM	CODIGO	DESCRIPCION	CANTIDAD	U. MED.	PRECIO UNIT.	TOTAL
1	A003212	DATALOGGER MICROCOM NEMOS N100, 2 ENT.DIG, 1 Sonda Presion (0-20BAR), 2G/3G (MC0000261)	4	UND	S/ 3,672.45	S/ 14,689.80
2	A003717	MANGUERA FLEXIBLE AZUL 8 MM	4	MTS	S/ 16.33	S/ 65.32
3	A006633	CONECTOR NEUMATICO MACHO RECTO 1/8PULG X 8MM	4	UND	S/ 8.16	S/ 32.64
4	S000042	CHIP DE DATOS	4	UND	S/ 16.33	S/ 65.32
5	S000042	PLAN DE DATOS POR 1 AÑO	4	UND	S/ 391.84	S/ 1,567.36



  
*Juan Carlos Ramos Basteres*  
JUAN CARLOS RAMOS BASTERES  
INGENIERO CIVIL  
CIP N° 231439

Planta industrial y laboratorio OI  
Sublote C-25-B, Urb. Nuevo Lurin,  
1ra Et. Las Salinas, Lurin, Lima.

Oficina de ventas  
Lote 16, sublote A, predio Los Arenales,  
Urb. Parque Industrial, Pimentel, Chiclayo.

Oficina de administración  
Calle Los Agrónomos, Mz. B, lotes 4A, 4B, 4C,  
Urb. Los Ingenieros, Dpto. 26 de Octubre, Piura.

Tifs. 51-1-274-2660 / 51-1-278-0279

www.triveca.com

info@triveca.com

ventas@triveca.com





Oficina de administración y ventas  
Av. Surco 278, Urb. Los Rosales,  
Santiago de Surco, Lima.

RUC: 20102108443

## COTIZACION N° 230900104



Las certificaciones ISO 9001:2015 y 14001:2015 corresponden a las sedes de Lima (Santiago de Surco y Lurín)

SEÑORES : 20121876290 EPS SELVA CENTRAL S.A.

TELEFONO : 064531277

DIRECCION : P.J. SAN PEDRO NRO. 142 INT. 144 JUNIN - CHANCHAMAYO  
CHANCHAMAYO - CHANCHAMAYO - JUNIN

MOVIL :

ATENCION : DPTO. DE LOGISTICA

E-MAIL :

FECHA EMISION : 14/09/2023

VENDEDOR :

Baduy Manzano

ITEM	CODIGO	DESCRIPCION	CANTIDAD	U. MED.	PRECIO UNIT.	TOTAL
6	S000042	CALIBRACION EN LO JUSTO	4	UND	S/ 489,80	S/ 1,959,20
VALOR DE VENTA						0,00
DESC. 0,00						0,00
SUBTOTAL						S/ 18,379,64
IGV (18%)						S/ 3,308,34
PERCEPCION						0,00
TOTAL						21,687,98

LUGAR DE ENTREGA : P.J. SAN PEDRO NRO. 142 INT. 144 JUNIN - CHANCHAMAYO

Si el cliente recoge la mercadería en nuestros almacenes, OBLIGATORIAMENTE deberá presentar la siguiente documentación:

- Carta autorización del cliente en papel membretado, firmado y sellado e indicando nombres y DNI (cuando corresponda).

- Copia de la O/C.

- DNI original de quien recogerá la mercadería y del chofer, además de la licencia de conducir (cuando corresponda).

- Tarjeta de propiedad del vehículo que transportará la mercadería (Cuando corresponda).

NOTA:

- De no cumplir con la entrega de estos documentos, no se procederá con el despacho de la mercadería.

- El presente documento se ha elaborado conforme a todos los requisitos y especificaciones dados por el cliente, por cuanto, cualquier cambio o modificación implicará la elaboración de una nueva cotización cambio de las condiciones inicialmente pactadas.

- Al momento de emitir la orden de compra debe confirmar el lugar de entrega y consignado para coordinar el despacho, si existiera alguna modificación deben comunicar dentro de las 48 horas de recibida s de compra.

- La programación de despachos se realiza en el horario de las 9:00 am a 5:00 pm

El cliente cuenta con 48 horas después de recibida la mercadería para informar sobre cualquier disconformidad sobre los bienes entregados, caso contrario se tiene como enteramente conformes

FECHA EXPIRACION 28/09/2023

MONEDA SOLES

FORMA DE PAGO Factura 30 días.

Nota: El plazo de entrega se contabilizará el día siguiente de haber recibido la orden de compra y hacerse efectivo el pago en nuestras cuentas corrientes.

CUENTAS BANCARIAS BBVA S/. 0011-0150-0100007742 CCI 011-150-000100007742-08, BCP S/. 194-0046166-0-22 CCI 002-194-0000461660-22-97

Nota de Pago : Las facturas serán negociadas con el Banco BCP con la modalidad de pago 30 días a más

COMENTARIOS

PLAZO DE ENTREGA  
30 DIAS CALENDARIO DESPUES DE NOTIFICADA LA ORDEN DE COMPRA.  
(NO INCLUYE INSTALACION)

GARANTIA: 12 MESES.

NOTA: ZONAL SATIPO



MANZANO PINEDA BADUY

Planta industrial y laboratorio OI  
Sublite C-25-B, Urb. Nuevo Lurín,  
1ra Et. Las Salinas, Lurín, Lima.

Oficina de ventas  
Lote 16, sublite A, predio Los Arenales,  
Urb. Parque Industrial, Pimentel, Chiclayo.

Oficina de administración  
Calle Los Agrónomos, Mz. B, lotes 4A, 4B, 4C,  
Urb. Los Ingenieros, Dpto. 26 de Octubre, Piura.

Tifs. 51-1-274-2660 / 51-1-278-0279

www.triveca.com

info@triveca.com

ventas@triveca.com



INVERSIONES NOVESUR S.A.C.



COTIZACION N°1040-2023

SEÑORES: : ENT.PREST.SERV.SANEAM.SELVA CENTRAL S.A FECHA : 16/09/2023

DIRECCION: : PJ. SAN PEDRO NRO. 142 (COSTADO DER. DEL HOSTAL PORTALES) JUNIN - CHANCHAMAYO - CHANCHAMAYO MONEDA : SOLES

RUC: : 20121876290 VENDEDOR : ROSA LOVERA

ATENCION: : DPTO. DE ALMACEN EMAIL : [rllovera@novesur.com](mailto:rllovera@novesur.com)

TELEFONO: : CELULAR : CENTRAL :

CELULAR: : E-MAIL :

PUNTO DE LLEGADA : EN SUS ALMACENES

CONSIGNADO : DNI:

EMP. DE TRANSPORTE :

De nuestra consideración:  
Hacemos llegar con la presente nuestra propuesta económica, según se muestra a continuación

TEM	CODIGO	CANT	UNID.	DESCRIPCION DEL MEDIDOR	P/UNIT	TOTAL S/IGV
1		14	Unid	DATALOGGER MICROCOM NEMOS N100, 2 ENT.DIG, 1 Sonda Presion (0-20BAR), 2G/3G	S/. 3,920.62	S/. 54,888.68
2		14	Unid	MANGUERA NEUMATICA FLEXIBLE AZUL 8MM	S/. 17.45	S/. 244.30
3		14	Unid	CONECTOR NEUMATICO RAPIDO PARA MANGUERA DE 8 MM	S/. 9.20	S/. 128.80
4		14	Unid	CHIP DE DATOS	S/. 17.84	S/. 249.70
5		14	SERV	PLAN DE DATOS POR 1 AÑO	S/. 430.86	S/. 6,032.04
6		14	SERV	CALIBRACION POR LABORATORIO ACREDITADO	S/. 489.80	S/. 6,857.20

Sub Total S/. 68,400.72

IGV 18% S/. 12,312.13

Total General S/. 80,712.85

CUENTAS CORRIENTES INVERSIONES NOVESUR SAC.		
BANCO	CTA. CTE. SOLES	COD. CTA. INTERBANCARIO CCI
BCP	193 - 1760590 - 0 - 36	CCI 002 - 193 - 001760590036 - 18
BBVA	0011 - 0933 - 0100025143 - 97	CCI 011 - 933 - 000100025143 - 97

Condiciones Comerciales:

Validez de Oferta: 7 días

Entrega: 80 días calendario después de notificada orden de compra

Forma de pago: Deposito en cuenta corriente a nombre de Inversiones Novesur SAC

Otros documentos: Las facturas serán negociadas en el BCP (Banco de Credito del Peru)

Garantia: 12 meses / No incluye instalación.

Atentamente  
ROSA LOVERA  
INVERSIONES NOVESUR SA.C.  
Area comercial

Jr. Monte Abeto 376 Urb. Monterrico Sur - Santiago de Surco  
[ventas@novesur.com](mailto:ventas@novesur.com) / [www.novesur.com](http://www.novesur.com)



Juan Carlos Ramos Basteres  
INGENIERO CIVIL  
CIP N° 231439



RUC: 20602748821

M & L NEGOFER SOCIEDAD ANONIMA CERRADA - M & L NEGOFER S.A.C. JR. PACASMAYO LT. 2 MZ. I LIMA  
- LIMA - LIMA  
IMPORTADORES - DISTRIBUIDORES - FERRETEROS - VALVULAS - CONEXIONES - TUBERIAS  
Check | Yee | Bridas | Reductoros | Alivio | HDPE | PVC | HD | SCH-40 | Movil: 916204516

**COTIZACION N° 00345**

**SEÑORES:** : ENT.PREST.SERV.SANEAM.SELVA CENTRAL S.A  
**DIRECCION:** : PJ. SAN PEDRO NRO. 142 (COSTADO DER. DEL HOSTAL  
: PORTALES) JUNIN - CHANCHAMAYO - CHANCHAMAYO  
**RUC:** : 20121876290  
**ATENCION:** : DPTO. DE ALMACEN  
**CELULAR:** :  
**E-MAIL:** :  
**PUNTO DE LLEGADA:** : EN SUS ALMACENES  
:  
:

**FECHA:** 18/09/2023

De nuestra consideración:  
Hacemos llegar con la presente nuestra propuesta económica, según se muestra a continuación

TEM	CODIGO	CANT	UNID.	DESCRIPCION DEL MEDIDOR	P/UNIT	TOTAL S/IGV
1		14	UNID.	DATALOGGER MICROCOM NEMOS N100, 2 ENT.DIG, 1 Sonda Presion (0-20BAR), 2G/3G.	S/ 3,920.62	S/ 54,888.68
2		14	UNID.	MANGUERA NEUMATICA FLEXIBLE AZUL 8MM	S/ 17.45	S/ 244.30
3		14	UNID.	CONECTOR NEUMATICO RAPIDO PARA MANGUERA DE 8 MM	S/ 9.20	S/ 128.80
4		14	UNID.	CHIP DE DATOS	S/ 17.84	S/ 249.70
5		14	UNID.	PLAN DE DATOS POR 1 AÑO	S/ 430.86	S/ 6,032.04
6		14	UNID.	CALIBRACION EN LO JUSTO	S/ 489.80	S/ 6,857.20
<b>Sub Total</b>						<b>S/. 68,400.72</b>
<b>IGV 18%</b>						<b>S/. 12,312.13</b>
<b>Total General</b>						<b>S/. 80,712.85</b>

**Condiciones Comerciales:**

**Validez de Oferta:** 10 días  
**Entrega:** 80 días calendario después de notificada orden de compra  
**Forma de pago:** Deposito en cuenta corriente a nombre de M&L NEGOFER S.A.C.  
**Documentación:** Factura y guía de remisión  
**Otros:** No incluye instalación  
**Garantía:** 12 meses

Cuentas Bancarias : BCP S/: 191-2483942-0-21 CCI: 002-191-00248394202153

BBVA S/: 0011-0482-02-00324163 CCI: 011-48-200020032416371

BCP \$: 191-2524527-1-81 CCI \$: 002-191-00252452718159 Scotiabank S/::000-1368922 CCI S/::00-90-1100000136892289 Yape S/. 995 965 328

Todas las cuentas estan a nombre de M&L NEGOFER S.A.C

**Atentamente**  
Marco Hilario

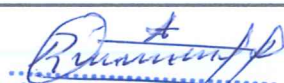

  
**Juan Carlos Ramos Basteres**  
**INGENIERO CIVIL**  
**CIP N° 234489**



# ALKA COMPUTER E.I.R.L.

PRINCIPAL » AV. JOSE PARDO NRO. 991 DPTO. 203 URB. SANTA CRUZ - LIMA LIMA MIRAFLORES

RUC 20611270853

## PROFORMA

0001-0000015

**DOCUMENTO** RUC 20121876290  
**CLIENTE** ENT.PREST.SERV.SANEAM.SELVA CENTRAL S.A  
**DIRECCIÓN** PJ. SAN PEDRO NRO. 142 - JUNIN CHANCHAMAYO CHANCHAMAYO

**FECHA EMISIÓN** 12/10/2023  
**FECHA VENCIMIENTO** -  
**MONEDA** SOLES

Nº	UNIDAD	CÓDIGO	DESCRIPCIÓN	CANT.	P. UNIT.	TOTAL
1	UNIDADES	T001	CPU COREI5 ,TARJETA DE VIDEO DE 8 RTX 3050 ,MEMORIA DE 16,DISCO SSD DE 1TB M.2, FUENTE REAL DE 600W,CASE ILUMINADO PLACA B 560	1.00	3450.00	3450.00
2	UNIDADES	T001	UPS DE 750W CDP	1.00	410.00	410.00
3	UNIDADES	T001	MONITOR TEROS CURVO 24	1.00	760.00	760.00
4	UNIDADES	T001	KIT 2 EN 1 MK120 LOGITECH	1.00	98.00	98.00
SON CUATRO MIL SETECIENTOS DIECIOCHO Y 00/100 SOLES						
				<b>GRAVADO</b>	S/	3,998.31
				<b>I.G.V. 18%</b>	S/	719.69
				<b>TOTAL</b>	S/	<b>4,718.00</b>

**USUARIO**  
**CONDICIÓN DE PAGO**  
**CUENTAS BANCARIAS**

ALKA COMPUTER EIRL - 12/10/2023 12:09 PM  
CONTADO  
BCP SOLES: 194-9961821052  
CCI: 002-19400996182105292

GRACIAS POR SU PREFERENCIA

  
Juan Carlos Ramos Basteres  
INGENIERO CIVIL  
CIP N° 231439

KeyFacil™

Comprobante emitido a través de [www.keyfacil.com](http://www.keyfacil.com)



ILDEFONSO CASTILLO NELLY

ILDEFONSO CASTILLO NELLY

AV. INCA GARCILASO DE LA VEGA 1261 B144 CERCADO DE LIMA

LIMA - LIMA - LIMA

Formato de Pago : Al Contado

Fecha de Emisión : 12/10/2023

Señor (es) : ENT.PREST.SERV.SANEAM.SELVA CENTRAL S.A

RUC : 20121876290

Tipo de Moneda : SOLES

Lugar de entrega : P.J. LOS CLAVELES SN SEC. CERCADO SEGUNDA CDRA.

## FACTURA ELECTRÓNICA

RUC:10411387271

E001-229

Cantidad	Unidad Medida	Código	Descripción	Valor Unitario
1.00	UNIDAD	002	COREI510700F,RAN16KINSTONG,SSD1TBMV.2,PLACA B560,VÍDEO8RTX3050,CASEILUMINADO,FUENTEDE600	2,669.49
1.00	UNIDAD	003	MONITOR DE 24 TEROS CURVO	576.27
1.00	UNIDAD	004	UPS DE 750 ESTABILADOR	322.03
1.00	UNIDAD	004	KIT TECLADO Y MAUSE LOGITECH	72.03



  
Juan Carlos Ramos Basteres  
CIP N° 231439

Sub Total Ventas :	3,639.82
Descuentos :	0.00
Valor Venta :	3,639.82
IGV :	655.18
Importe Total :	4,295.00

SON: CUATRO MIL DOSCIENTOS NOVENTA Y CINCO Y 00/100 SOLES

P  
R  
O  
F  
O  
R  
M  
A

<p align="center">SF SHALOM COMPUTER EIRL RUC: 20607839663 IMPORTADORA DE EQUIPOS DE COMPUTO, LAPTOPS, IMPRESORAS VENTAS ACCESORIOS, SUMINISTROS. SERVICIO TECNICO DE EQUIPOS INFORMATICOS.</p>															
<p>Proforma No. <b>1411514</b></p>															
<p>"Dirección" "Telefonos"</p>		<p>JR. Camana 1180 Int.118 Galería Perricholi Lima Lima TLF Celular: 984-319-516/ 926-729-760 TLF Fijo: 01-480807 <a href="mailto:sfshalomcomputer@gmail.com">sfshalomcomputer@gmail.com</a></p>													
		<table border="1"> <tr> <td>Fecha Solicitud</td> <td>12-10-23</td> </tr> <tr> <td>Nombre</td> <td>YANETH PATRICIO RAMOS</td> </tr> <tr> <td>Cargo</td> <td>Ejecutivo de ventas</td> </tr> <tr> <td>Metodo de Pago</td> <td>Yape/ plim/ Transferencias / Efectivo</td> </tr> <tr> <td>Terminos de Pedido</td> <td>Pago contra entrega</td> </tr> </table>				Fecha Solicitud	12-10-23	Nombre	YANETH PATRICIO RAMOS	Cargo	Ejecutivo de ventas	Metodo de Pago	Yape/ plim/ Transferencias / Efectivo	Terminos de Pedido	Pago contra entrega
Fecha Solicitud	12-10-23														
Nombre	YANETH PATRICIO RAMOS														
Cargo	Ejecutivo de ventas														
Metodo de Pago	Yape/ plim/ Transferencias / Efectivo														
Terminos de Pedido	Pago contra entrega														
<p>Solicitado por:</p>		<p>ENT.PREST.SERV.SANEAM.SELVA CENTRAL S.A</p>													
<p>RUC</p>		<p>20121876290</p>													
Producto	Cantidad	Descripción	Unidades	Precio / unidad	Precio										
1	1	CPU COREL INTEL I5 TARJETA VIDEO RTX 3050 8GB, MEMORIA RAM DDR4 16GB, DISCO SSD 1 TERABYTE M.2, FUENTE REAL 600WATT, PLACA B560, CASE ILUMINADO			S/ 3,650.00										
2	1	MONITOR TEROS CURVO 24 PULGADAS FULL HDD 1920X1080			S/ 810.00										
3	1	UPS DE 750 WATT CDP			S/ 420.00										
4	1	KIT TECLADO MOUSE LOGITECH MK 120			S/ 105.00										
5															
6															
7															
8															
9															
10															
11															
12															
13															
14															
15		PRECIOS INCLUIDO IGV													
16															
17															
18															
19															
20															
<p>Numero de cuentas : soles: 19178958507065 BCP dolares: 1919954261199 BBVA soles: 001101666902007146 INTERBANK soles: 4883219341061 INTERBANK dolares: 4883195795049</p>			BCP	Subtotal											
			Costes de Envio												
			Seguro												
			Total		S/ 4,985.00										



  
**Juan Carlos Ramos Basteres**  
 INGENIERO CIVIL  
 CIP N° 231439