



# MUNICIPALIDAD DISTRITAL DE GROCIO PRADO

## EXPEDIENTE TECNICO:

"MEJORAMIENTO DEL SERVICIO  
DE MOVILIDAD URBANA EN PSJE  
YATACO HASTA CA SAN BENITO  
DISTRITO DE GROCIO PRADO DE  
LA PROVINCIA DE CHINCHA DEL  
DEPARTAMENTO DE ICA"

## RESUMEN EJECUTIVO

  
EDER G. ALZAMORA AMORETTI  
INGENIERO CIVIL  
C.I.P. 266574





MUNICIPALIDAD  
DISTRITAL DE  
GROCIO PARDO

**EXPEDIENTE TECNICO:** "MEJORAMIENTO DEL SERVICIO DE MOVILIDAD URBANA EN PSJE YATACO HASTA CA SAN BENITO DISTRITO DE GROCIO PRADO DE LA PROVINCIA DE CHINCHA DEL DEPARTAMENTO DE ICA"

## **RESUMEN EJECUTIVO**

### **PROYECTO:**

**"MEJORAMIENTO DEL SERVICIO DE MOVILIDAD URBANA EN PSJE YATACO HASTA CA SAN BENITO DISTRITO DE GROCIO PRADO DE LA PROVINCIA DE CHINCHA DEL DEPARTAMENTO DE ICA"**

### **PRESUPUESTO TOTAL:**

**S/. 1,567,474.49**

**(Un Millón Quinientos Sesenta Y Siete Mil Cuatrocientos Setenta Y Cuatro con 49/100 Soles)**

### **PRESUPUESTO REFERENCIAL:**

**S/. 1,492,974.49**

**(Un Millón Cuatrocientos Noventa Y Dos Mil Novecientos Setenta Y Cuatro Con 49/100 Soles)**

### **PLAZO DE EJECUCION:**

**60 Días Calendarios**

### **UBICACIÓN:**

**"Pasaje Yataco Del Distrito De Grocio Prado- Provincia De Chincha- Departamento De Ica"**

### **MODALIDAD DE EJECUCION:**

**Por Contrata**

**GROCIO PRADO, FEBRERO DEL 2024**

**RESUMEN EJECUTIVO**

  
**EDER G. ALZAMORA AMORETTI**  
**INGENIERO CIVIL**  
**C.I.P. 266574**



MUNICIPALIDAD  
DISTRITAL DE  
GROCIO PARDO

**EXPEDIENTE TECNICO:** "MEJORAMIENTO DEL SERVICIO DE MOVILIDAD URBANA EN PSJE YATACO HASTA CA SAN BENITO DISTRITO DE GROCIO PRADO DE LA PROVINCIA DE CHINCHA DEL DEPARTAMENTO DE ICA"

## 1. NOMBRE DEL PROYECTO

**"MEJORAMIENTO DEL SERVICIO DE MOVILIDAD URBANA EN PSJE YATACO HASTA CA SAN BENITO DISTRITO DE GROCIO PRADO DE LA PROVINCIA DE CHINCHA DEL DEPARTAMENTO DE ICA"**

## 2. OBJETIVO Y UBICACIÓN DEL PROYECTO

### OBJETIVO GENERAL

*Este proyecto tiene por objetivo fundamental, Mejoramiento Del Servicio De Movilidad Urbana En Psje Yataco Hasta Ca San Benito Distrito De Grocio Prado De La Provincia De Chincha Del Departamento De Ica.*

### OBJETIVOS ESPECIFICOS

- Construcción de Veredas y Pistas.
- Construcción de Sardineles y Rampas.
- Mejoramiento del Ornato.
- Elevar la calidad de vida de la población

## 3. UBICACIÓN DEL PROYECTO:

### UBICACIÓN POLITICA

*La zona del proyecto se encuentra ubicada en la región geográfica de la Costa Central del Departamento de Ica, Provincia de Chincha, Distrito de Chincha Alta, a unos minutos de la Plaza de Armas de dicho Distrito.*

<b>Región</b>	: Ica
<b>Provincia</b>	: Chincha
<b>Distrito</b>	: Grocio Prado
<b>Área a Intervenir</b>	: Pasaje Yataco

### UBICACIÓN GEOGRÁFICA

*El Distrito de Grocio Prado se encuentra ubicado en la región costa, con una superficie de 2,298 Km<sup>2</sup>. Su ubicación geográfica es altitud 95 msnm, latitud sur 13°23'55.4", longitud Oeste 76°09'20.8".*



MUNICIPALIDAD  
DISTRITAL DE  
GROCIO PARDO

**EXPEDIENTE TECNICO:** "MEJORAMIENTO DEL SERVICIO DE MOVILIDAD URBANA EN  
PSJE YATACO HASTA CA SAN BENITO DISTRITO DE GROCIO PRADO DE LA PROVINCIA  
DE CHINCHA DEL DEPARTAMENTO DE ICA"

***El Distrito de Grocio Prado limita por:***

***El Norte:*** con el distrito de Cañete - Lima

***El Este :*** con el distrito Pueblo Nuevo

***El Sur :*** con el distrito Sunampe y Tambo de Mora

***El Oeste:*** con el Océano Pacífico

Geográficamente podemos ubicar las vías del proyecto integral en las  
siguientes coordenadas.

**PASAJE YATACO : 8518943.4023 373870.7485**

  
EDER G. ALZAMORA AMORETTI  
INGENIERO CIVIL  
C.I.P. 266574

**RESUMEN EJECUTIVO**





MUNICIPALIDAD  
DISTRITAL DE  
GROCIO PRADO

**EXPEDIENTE TECNICO:** "MEJORAMIENTO DEL SERVICIO DE MOVILIDAD URBANA EN PSJE YATACO HASTA CA SAN BENITO DISTRITO DE GROCIO PRADO DE LA PROVINCIA DE CHINCHA DEL DEPARTAMENTO DE ICA"

## MACRO-LOCALIZACION DEL PROYECTO.

### Ubicación geográfica

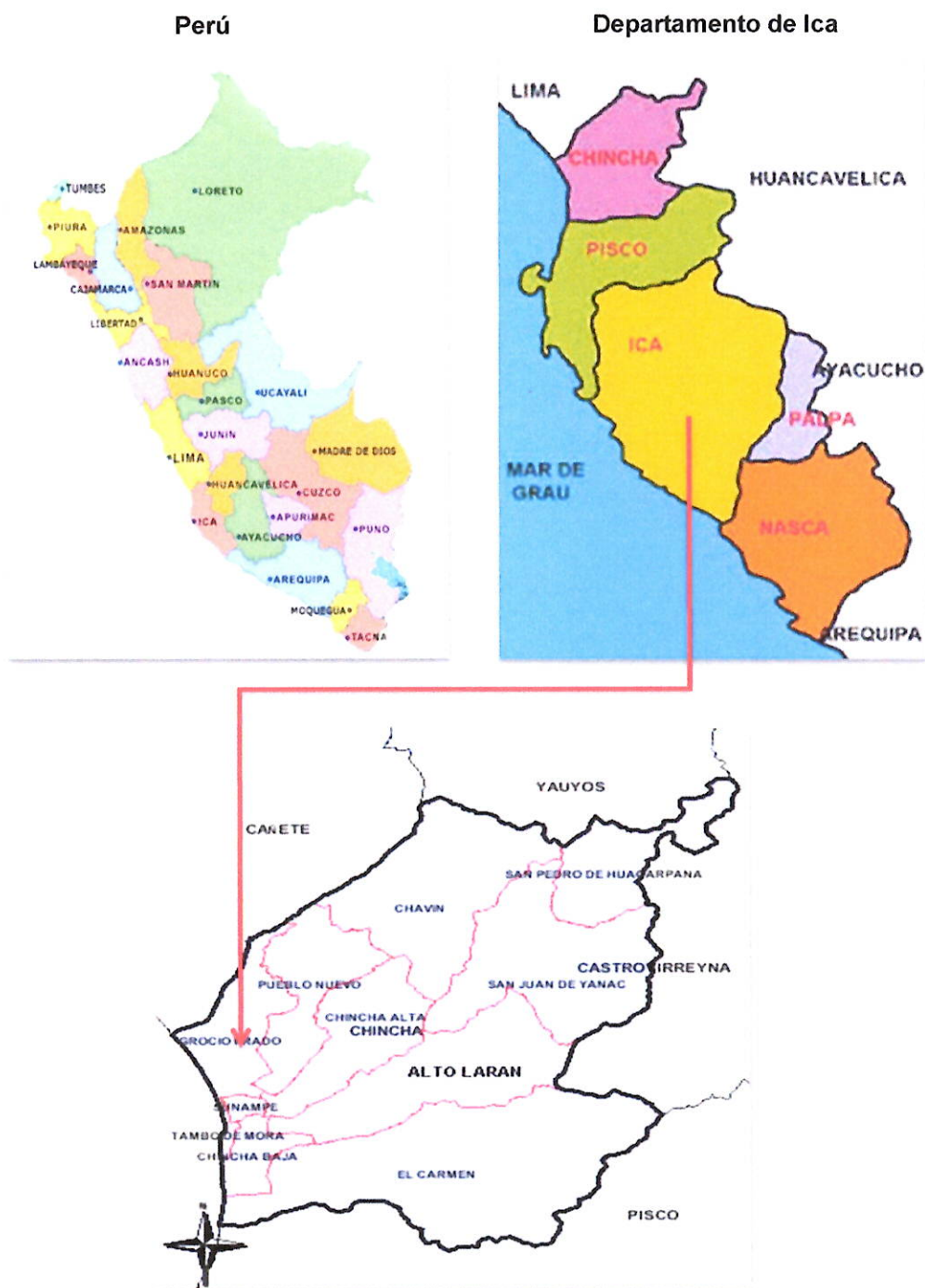

Provincia de Chíncha-Distrito de Grocio Prado

*Eder G. Alzamora Amoretti*  
EDER G. ALZAMORA AMORETTI  
INGENIERO CIVIL  
C.I.P. 266574

RESUMEN EJECUTIVO



MUNICIPALIDAD  
DISTRITAL DE  
GROCIO PARDO

**EXPEDIENTE TECNICO:** "MEJORAMIENTO DEL SERVICIO DE MOVILIDAD URBANA EN PSJE YATACO HASTA CA SAN BENITO DISTRITO DE GROCIO PRADO DE LA PROVINCIA DE CHINCHA DEL DEPARTAMENTO DE ICA"

**GRAFICO: 01**

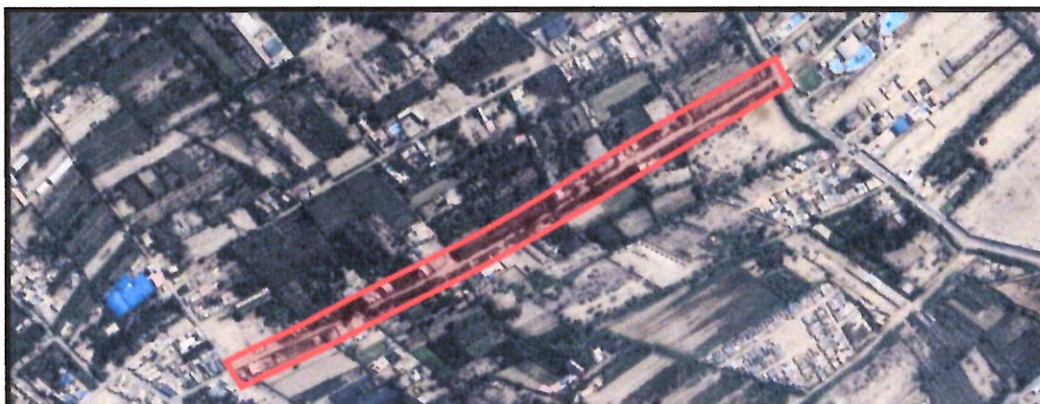

**Zona Urbana – PASAJE YATACO**

#### **4. CARACTERISTICAS DE LA ZONA DE PROYECTO**

##### **4.1 ZONA Y POBLACIÓN DE REFERENCIA**

*La población de referencia de la Pasaje Yataco, donde en su conjunto hacen un aprox. De 600 habitantes que se beneficiaran directamente con el proyecto. Los cuales se han identificado dentro de la jurisdicción del distrito de Chincha Alta.*

##### **4.2 CARACTERÍSTICAS SOCIO ECONÓMICAS Y CULTURALES DE LA POBLACIÓN**

*Las principales actividades económicas del distrito son:*

###### **4.2.1 LA ACTIVIDAD COMERCIAL**

*Esta actividad es complementaria, la misma que se desenvuelve principalmente en la zona urbana del Distrito de Grocio Prado y está identificada en actividades económicas del comercio de: hospedajes, restaurantes, hoteles, etc.*

*Así mismo gran parte de la población se dedica a la actividad administrativa como trabajadores de instituciones públicas, docentes y actividades menores de tipo independiente que de alguna forma están relacionadas con la actividad comercial y administrativa del distrito de Grocio Prado.*





MUNICIPALIDAD  
DISTRITAL DE  
GROCIO PARDO

**EXPEDIENTE TECNICO:** "MEJORAMIENTO DEL SERVICIO DE MOVILIDAD URBANA EN PSJE YATACO HASTA CA SAN BENITO DISTRITO DE GROCIO PRADO DE LA PROVINCIA DE CHINCHA DEL DEPARTAMENTO DE ICA"

## 5. METAS FISICAS DEL PROYECTO

El proyecto abarcará lo siguiente:

### ✓ PAVIMENTOS

- Colocación De 4305.80 M2 De Imprimación Asfáltica
- Colocación De 4305.80 M2 De Carpeta asfáltica En Caliente De 2"

### ✓ VEREDAS

- Construcción De 64.20 M2 De Veredas

### ✓ SEÑALIZACION

- Colocación De 2.00 Und De Señales Informativas.
- Colocación De 2.00 Und De Señales Preventivas.
- Pintado De 306.00 M De Líneas Discontinuas.
- Pintado De 30.00 M De Líneas Continuas.
- Pintado De 6.91 M2 De Símbolos Y Letras.
- Pintado De 1666.40 M De Borde De Veredas Y Sardineles.

### ✓ SARDINELES

- Construcción De 812.20 M De Sardinel Sumergido.

### ✓ CANALIZACION – CANAL CERRADO

- Colocación de 29.53 M2 De Canalización Cerrado.

### ✓ CANALIZACION – PUENTE TIPO CAJON

- Colocación de 43.14 M2 De Canalización Mediante Puente Tipo Cajón.

### ✓ MUROS DE SOSTENIMIENTO TIPO I - II

- Colocación de 41.70 M2 De Solado E=5cm para Muros.
- Colocación de 112.59 M3 De Concreto F'C=100 Kg/Cm2 Para Cimiento Corrido.
- Colocación de 73.54 M3 De Concreto F'C=210 Kg/Cm2 Para Muros.

## 6. METAS FINANCIERAS DEL PROYECTO

El costo para la ejecución de los trabajos antes mencionados, supervisión y la elaboración del expediente técnico asciende a la suma de: **S/ 1,567,474.49 (Un Millón Quinientos Sesenta Y Siete**

RESUMEN EJECUTIVO

  
EDER G. ALZAMORA AMORETTI  
INGENIERO CIVIL  
C.I.P. 266574



MUNICIPALIDAD  
DISTRITAL DE  
GROCIO PARDO

**EXPEDIENTE TECNICO:** "MEJORAMIENTO DEL SERVICIO DE MOVILIDAD URBANA EN PSJE YATACO HASTA CA SAN BENITO DISTRITO DE GROCIO PRADO DE LA PROVINCIA DE CHINCHA DEL DEPARTAMENTO DE ICA"

**Mil Cuatrocientos Setenta Y Cuatro con 49/100 Soles)** Que dentro de sus costos directos se han considerado los materiales, mano de obra, con sus respectivos pagos de leyes sociales, así como herramientas a utilizarse.

Ítem	Descripción	Monto (S./)
<b>COSTO DIRECTO</b>		<b>S/ 1,100,202.28</b>
	Gastos Generales 10 %	<b>S/ 110,020.23</b>
	Utilidades 5 %	<b>S/ 55,010.11</b>
<b>SUB TOTAL</b>		<b>S/ 1,265,232.62</b>
	IGV 18 %	<b>S/ 227,741.87</b>
<b>PRESUPUESTO REFERENCIAL DE OBRA</b>		<b>S/ 1,492,974.49</b>
	Supervisión de Obra	<b>35,000.00</b>
	Elaboración de Expediente Técnico	<b>39,500.00</b>
<b>PRESUPUESTO TOTAL</b>		<b>S/ 1,567,474.49</b>

## 7. DESARROLLO DEL ESTUDIO

El Consultor, para el cumplimiento de las metas y objetivos, llevó a cabo las siguientes acciones:

- Coordinación con las Autoridades Locales.
- Coordinación con propietarios del predio y terrenos colindantes a la zona del proyecto, recopilando información sobre las veredas, sardineles existentes.
- Estudio y reconocimiento de la zona del proyecto.
- Verificación de la Estratigrafía del terreno, para lo cual el Ingeniero especialista en geología visito el terreno.

## 8. MODALIDAD DE CONTRATO

La ejecución del Proyecto "MEJORAMIENTO DEL SERVICIO DE MOVILIDAD URBANA EN PSJE YATACO HASTA CA SAN BENITO DISTRITO DE GROCIO PRADO DE LA PROVINCIA DE CHINCHA DEL DEPARTAMENTO DE ICA" será bajo la modalidad de Contrata, sugiriéndose que el sistema de contratación sea a Precios Unitarios.

## 9. PLAZO DE EJECUCIÓN

RESUMEN EJECUTIVO

  
EDER G. ALZAMORA AMORETTI  
INGENIERO CIVIL  
C.I.P. 266574





MUNICIPALIDAD  
DISTRITAL DE  
GROCIO PARDO

**EXPEDIENTE TECNICO:** "MEJORAMIENTO DEL SERVICIO DE MOVILIDAD URBANA EN PSJE YATACO HASTA CA SAN BENITO DISTRITO DE GROCIO PRADO DE LA PROVINCIA DE CHINCHA DEL DEPARTAMENTO DE ICA"

La ejecución del Proyecto "MEJORAMIENTO DEL SERVICIO DE MOVILIDAD URBANA EN PSJE YATACO HASTA CA SAN BENITO DISTRITO DE GROCIO PRADO DE LA PROVINCIA DE CHINCHA DEL DEPARTAMENTO DE ICA" será de 60 días calendarios.

#### **10. FUENTES DE FINANCIAMIENTO**

Los recursos financieros para el proyecto están asegurados pues la Municipalidad Distrital de Grocio Prado los aportará y serán provenientes principalmente de la fuente de financiamiento Canon y Sobre Canon.

#### **11. VALIDEZ DE ESPECIFICACIONES, PLANOS Y METRADOS**

En los presupuestos se tendrán en cuenta que las especificaciones técnicas se complementan con los planos y los metrados, en forma tal que las obras deben ser ejecutadas en su totalidad.

En caso de divergencia de interpretación, se resolverá siguiendo el siguiente orden de prioridad: planos, especificaciones técnicas, memorias descriptivas y presupuesto.

  
EDER G. ALZAMORA-AMORETTI  
INGENIERO CIVIL  
C.I.P. 266574