

*"Año del Bicentenario, de la Consolidación de Nuestra Independencia, y de la Conmemoración de las Heroicas Batallas de Junín y Ayacucho"*



**"MANTENIMIENTO DEL PUESTO DE SALUD  
SANTA ROSA DE JAÍPE -DISTRITO DE  
LONYA GRANDE- PROVINCIA DE  
UTCUBAMBA -REGIÓN AMAZONAS"**



*"Año del Bicentenario, de la Consolidación de Nuestra Independencia, y de la Conmemoración  
de las Heroicas Batallas de Junín y Ayacucho"*

## 4. PLANOS

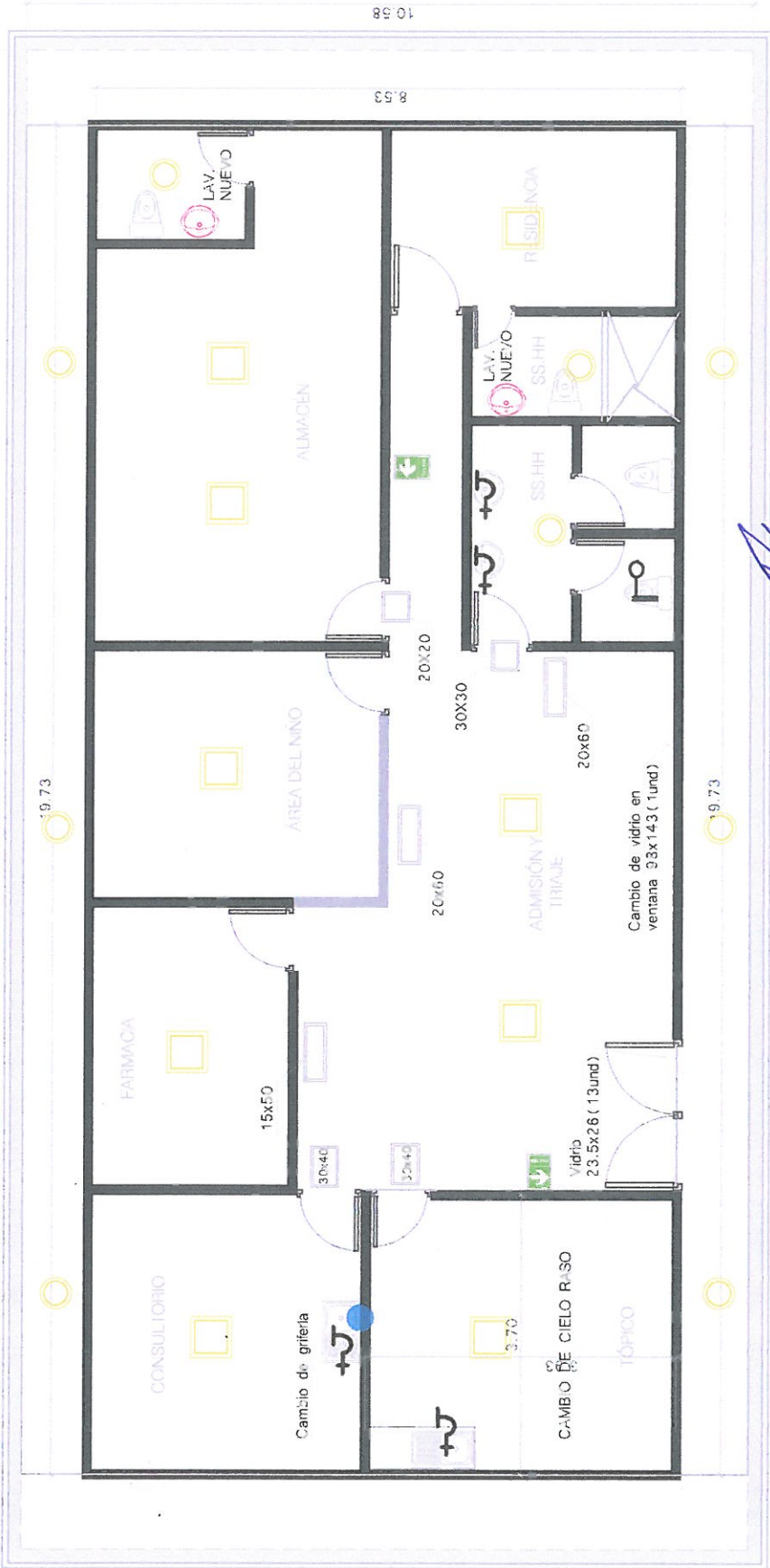

ANABEL BARRERA CHAVEZ  
C.A.P. 27584  
ARQUITECTA

LEYENDA		SEÑAL INDICATIVA DE SEGURIDAD
	GRIFERIA CUELLO DE GANSO DE PARED	
	KIT COMPLETO DE DESAGUE	
	LIEMPIEZA DE CANALETA	
	SEÑAL INDICATIVA DE AMBIENTE	

		GOBIERNO REGIONAL AMAZONAS		RED INTEGRADA DE SALUD UTCUBAMBA	
PROYECTO: "MANTENIMIENTO DEL PUESTO DE SALUD SANTA ROSA DE JAPE, DISTRITO DE BAGUA GRANDE, PROVINCIA DE UTCUBAMBA, REGIÓN DE AMAZONAS"					
PLANO:		CROQUIS DE PLANTA ARQUITECTÓNICA		LÁMINA: A-01	
ESCALA:		INDICADA		FECHA: MARZO 2024	

21.93 Canaleta

21.93

10.58

TIJERAL

TIJERAL

TIJERAL

TUBO 40X40

CUMBRERA

TUBO 50X100

TUBO 50X100

TUBO 50X100

TUBO 40X40

Canaleta

CORREA

TR4 ALUZINC E-0.4MM ROJO

TR4 ALUZINC  
E-0.4MM ROJO  
CORREA 40X40

ANILLO DE ALUMINIO CHAVETA  
ARQUITECTA CAR 27594

- Se trabajará la pendiente del techo existente.
- Se reemplazará toda la cobertura existente.
- Incluye TR4 ALUZINC E-0.40MM ROJO, tornillos o pernos de fijación, capuchones, cumbrera superior e inferior y todos los accesorios necesarios para la culminación del trabajo.

GOBIERNO REGIONAL  
AMAZONAS  
RED INTEGRADA DE SALUD UTCUBAMBA

PROYECTO:

\*MANTENIMIENTO DEL PUESTO DE SALUD SANTA ROSA DE JAPE, DISTRITO DE LONJA GRANDE, PROVINCIA DE UTCUBAMBA, REGIÓN DE AMAZONAS\*

PLANO:

PLANO DE TECHO

ESCALA:

INDICADA

FECHA: MARZO 2024

LÁMINA:

A-02

CARTEL 30x40cm

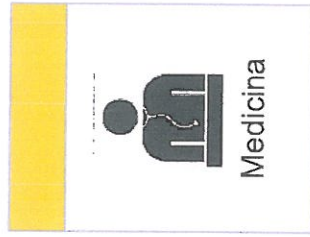
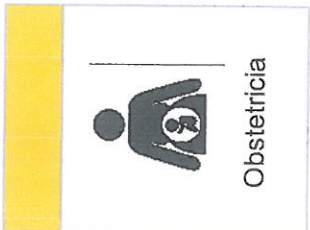
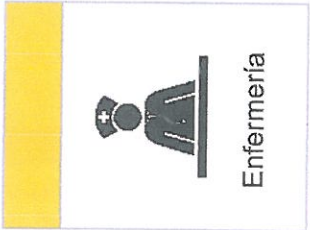
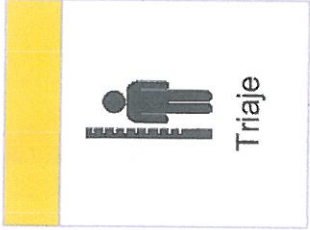

CARTEL 30x30cm

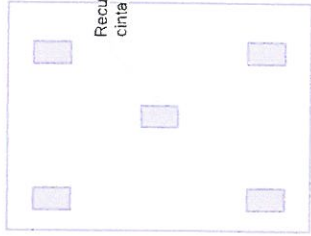

Recuadros de pegamento de cinta de doble contacto

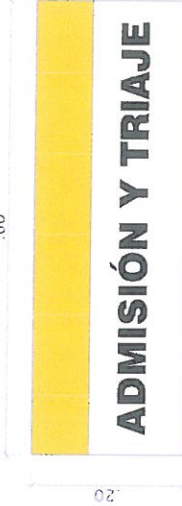

CARTEL 15x50cm

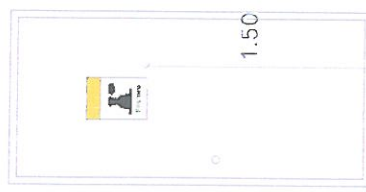
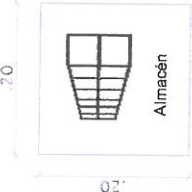

ALTURA DE CARTEL INDICATIVO DE AMBIENTE



ALTURA DE CARTEL INDICATIVO DE SEGURIDAD

Recuadros de pegamento de cinta de doble contacto

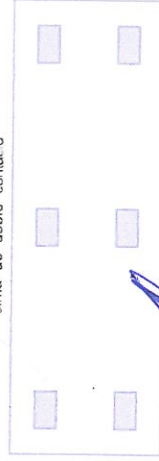

GOBIERNO REGIONAL AMAZONAS RED INTEGRADA DE SALUD UTCUBAMBA

PROYECTO: "MANTENIMIENTO DEL PUESTO DE SALUD SANTA ROSA DE JAYPE, DISTRITO DE BAGUA GRANDE, PROVINCIA DE UTCUBAMBA, REGIÓN DE AMAZONAS"

ANABEL BALDERA CHÁVEZ  
ARQUITECTA C.A.P. 27584

- La impresión de los carteles debería tener una lámina transparente de protección que garantice su durabilidad.  
- Los carteles deben tener una superficie rígida, sugerible en cellex o material similar.

PANTONE 116 C

PLANO	SEÑALIZACIÓN	LAMINAR
ESCALA	INDICADA	FECHA
		MARZO 2024

A-03