

**GISSELLA CAROLINA CÁRDENAS TORO**  
**RUC 10422302935**

Lima, 27 de enero del 2025

**Señor (a):**  
**DIRECTOR (A) DE LA OFICINA DE DESARROLLO DEL TALENTO HUMANO**

**Con copia a DIRECTOR(A) DE LA OFICINA GENERAL DE GESTIÓN DE RECURSOS HUMANOS**  
**MINISTERIO DE DESARROLLO AGRARIO Y RIEGO**

De mi mayor consideración.

Presente. -

Estimado (a):

De mi consideración:

Mediante la presente hago llegar mis saludos y a la vez hacerle entrega del Informe Técnico actualizado de la evaluación para verificar las prendas en la etapa de evaluación de muestras de los postores participantes, a fin de verificar su cumplimiento según las Especificaciones Técnicas, del PROCESO DE SELECCIÓN AS-SM-13-2024-MIDAGRI-1: ADQUISICION DE UNIFORMES INSTITUCIONALES 2024 PARA LOS SERVIDORES DE LOS REGIMENES LABORALES DE LOS DECRETOS LEGISLATIVOS N 276 Y N 728 DEL MINISTERIO DE DESARROLLO AGRARIO Y RIEGO MIDAGRI CORRESPONDIENTE A UNIFORMES DE VERANO E INVIERNO PARA DAMAS, en referencia al correo recibido por el área usuaria el 27 de enero del 2025 con Asunto: Re: Evaluación de Técnica y Calificación de Muestras

El peritaje fue realizado por mi persona, asesora y especialista textil del CIP Ing. Textil. GISSELLA CAROLINA CARDENAS TORO, con Reg. CIP N° 128750, la cual avala el presente informe.

Sin más que comunicarles quedo de Ud. Agradecida por su confianza y a la espera de atenderla ante cualquier inquietud.

Atentamente.



GISSELLA CAROLINA  
CARDENAS TORO  
INGENIERA TEXTIL  
Reg. CIP N° 128750

**GISSELLA CÁRDENAS TORO**

Teléfono: 982355963

Correo: [gcardenas284@hotmail.com](mailto:gcardenas284@hotmail.com)

Dirección: Avenida Eduardo de Habich 330 S.M.P

DNI: 42230293



GISSELLA CAROLINA  
CARDENAS TORO  
INGENIERA TEXTIL  
Reg. CIP N° 128750

GISSELLA CAROLINA CÁRDENAS TORO  
RUC 10422302935

## **INFORME DE PERITAJE**

**PROCESO DE SELECCIÓN AS-SM-13-2024-MIDAGRI-1: ADQUISICION DE  
UNIFORMES INSTITUCIONALES 2024 PARA LOS SERVIDORES DE LOS  
REGIMENES LABORALES DE LOS DECRETOS LEGISLATIVOS N 276 Y N 728  
DEL MINISTERIO DE DESARROLLO AGRARIO Y RIEGO MIDAGRI  
CORRESPONDIENTE A UNIFORMES DE VERANO E INVIERNO PARA  
DAMAS.**

**Lista de muestras solicitadas en las bases:**

ITEM	DESCRIPCIÓN		CANTIDAD DE MUESTRAS
1	UNIFORME DE VERANO PARA DAMAS	FALDA DE VERANO	1
	UNIFORME DE INVIERNO PARA DAMAS	FALDA DE INVIERNO	1
		CHALECO DE INVIERNO	1

**POSTORES:**

**ITEM 1:**

- 1. POSTOR 1: CONSORCIO CAROLINA S.A.C.**
- 2. POSTOR 2: DI FRANZO CORPORATION S.A.C**

  
GISSELLA CAROLINA  
CÁRDENAS TORO  
INGENIERA TEXTIL  
Reg. CIP N° 128750

**GISSELLA CAROLINA CÁRDENAS TORO**  
**RUC 10422302935**

**RESUMEN INFORME:**

**ÍTEM 1:**

**1. POSTOR 1:**

ITEM	DESCRIPCIÓN		CONCLUSIÓN	CONCLUSIÓN
1	UNIFORME DE VERANO PARA DAMAS	FALDA DE VERANO	<b>SI CUMPLE</b>	<b>SI CUMPLE</b>
	UNIFORME DE INVIERNO PARA DAMAS	FALDA DE INVIERNO	<b>SI CUMPLE</b>	
		CHALECO DE INVIERNO	<b>SI CUMPLE</b>	

**Conclusión: El postor 1 SI CUMPLE con las características solicitadas en las EETT en el ÍTEM 1.**

**2. POSTOR 2:**

ITEM	DESCRIPCIÓN		CONCLUSIÓN	CONCLUSIÓN
1	UNIFORME DE VERANO PARA DAMAS	FALDA DE VERANO	<b>NO CUMPLE</b>	<b>NO CUMPLE</b>
	UNIFORME DE INVIERNO PARA DAMAS	FALDA DE INVIERNO	<b>NO CUMPLE</b>	
		CHALECO DE INVIERNO	<b>NO CUMPLE</b>	

**Conclusión: El postor 2 NO CUMPLE con las características solicitadas en las EETT en el ÍTEM 1.**

  
**GISSELLA CAROLINA**  
**CARDENAS TORO**  
**INGENIERA TEXTIL**  
**Reg. CIP N° 128750**

**GISSELLA CAROLINA CÁRDENAS TORO**  
**RUC 10422302935**

## **REVISION, VERIFICACION Y EVALUACION DEL ÍTEM 1**

### **1. OBJETO:**

- Realizar la revisión, verificación y evaluación de las muestras del ítem 1 del PROCESO DE SELECCIÓN AS-SM-13-2024-MIDAGRI-1: ADQUISICION DE UNIFORMES INSTITUCIONALES 2024 PARA LOS SERVIDORES DE LOS REGIMENES LABORALES DE LOS DECRETOS LEGISLATIVOS N 276 Y N 728 DEL MINISTERIO DE DESARROLLO AGRARIO Y RIEGO MIDAGRI CORRESPONDIENTE A UNIFORMES DE VERANO E INVIERNO PARA DAMAS.
- Realizar informe de los postores participantes.

### **2. METODOLOGIA EMPLEADA:**

- Se emplea la metodología indicada en las Bases para la verificación de las prendas.
- Se verifica en las prendas diseño, piezas y ubicación correcta de las mismas, bolsillos componentes, simetría de la prenda mediante la visualización y cortes simétricos. Se verifica los insumos como entretelas y avíos.
- Apertura de prendas o desarticulación de las partes para apreciar componentes internos.
- Se verifica la apariencia final de la prenda, el acabado y limpieza de cada uno de ellos.

### **3. PROCEDIMIENTO:**

- Tomar inventario de estas, dividiendo por tipo de artículo.
- Medición y verificación en la parte externa e interna, de cada una de las prendas según las Especificaciones Técnicas.
- Apertura y desarticulación de prendas para la evaluación y verificación interna.
- La Metodología indicada líneas arriba se empleó en cada de una de las muestras.
- Detallar en el Informe las observaciones encontradas en las muestras entregadas por los postores, en caso de no encontrar observación no se detallará, se colocará fotografías más resaltantes de su cumplimiento.

### **4. ÍTEMS:**

- Ítem 1.



**GISSELLA CAROLINA  
CÁRDENAS TORO**  
INGENIERA TEXTIL  
Reg. CIP N° 128750

GISSELLA CAROLINA CÁRDENAS TORO  
RUC 10422302935

# ÍTEM 1

## UNIFORME DE VERANO PARA DAMAS Y UNIFORME DE INVIERNO PARA DAMAS



GISSELLA CAROLINA  
CARDENAS TORO  
INGENIERA TEXTIL  
Reg. CIP N° 128750

GISSELLA CAROLINA CÁRDENAS TORO  
RUC 10422302935

## POSTOR 1:

EL POSTOR N°1, SI CUMPLE CON LAS ESPECIFICACIONES  
TÉCNICAS DE LAS BASES PARA EL ÍTEM 1



GISSELLA CAROLINA  
CÁRDENAS TORO  
INGENIERA TEXTIL  
Reg. CIP N° 128750

**GISSELLA CAROLINA CÁRDENAS TORO**  
**RUC 10422302935**

**FOTOS: PRUEBA FOTOGRÁFICAS DE LOS PRINCIPALES CUMPLIMIENTOS**

**UNIFORME DE INVIERNO**

**CHALECO DE INVIERNO**

- Presenta diseño solicitado en delantero y espalda, con 1 corte princesa a cada lado en delantero y espalda, que nace en la sisa y termina en el ruedo.

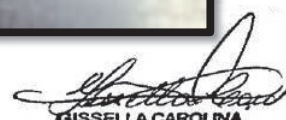

  
**GISSELLA CAROLINA**  
**CÁRDENAS TORO**  
**INGENIERA TEXTIL**  
**Reg. CIP N° 128750**

**GISSELLA CAROLINA CÁRDENAS TORO**  
**RUC 10422302935**

- Presenta en la parte inferior a cada lado, un bolsillo recto a cada lado, de dos vivos mellizos (0.5 cm cada uno), siendo el alto total de 1cm, además lleva tapa de 5.5 cm de alto.

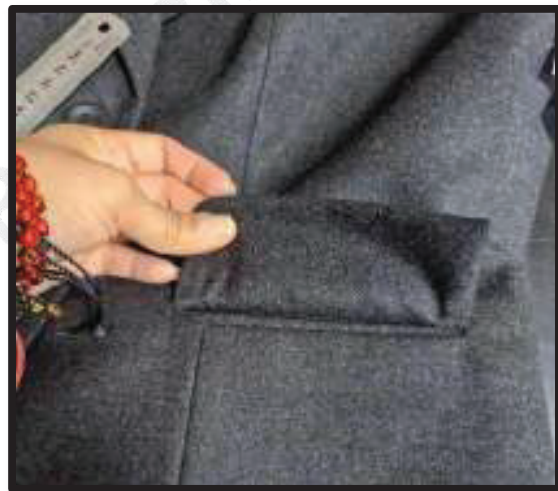

  
**GISSELLA CAROLINA**  
**CÁRDENAS TORO**  
**INGENIERA TEXTIL**  
**Reg. CIP N° 128750**

**GISSELLA CAROLINA CÁRDENAS TORO**  
**RUC 10422302935**

- Presenta cuello y solapa con pespunte de quiebre 1/16".



- Presenta en delantero izquierdo 2 botones N° 32L, en el centro delantero, ubicado a 2.5 cm del borde. Y en el delantero derecho presenta 2 ojales ubicado a 1.5 cm del borde.



  
**GISSELLA CAROLINA**  
**CÁRDENAS TORO**  
**INGENIERA TEXTIL**  
**Reg. CIP N° 128750**

**GISSELLA CAROLINA CÁRDENAS TORO**  
**RUC 10422302935**



- Presenta sesgo de forro armado contraste con cintillo y pespunte a 2 mm del sesgo tipo hilván.



  
**GISSELLA CAROLINA**  
**CÁRDENAS TORO**  
**INGENIERA TEXTIL**  
**Reg. CIP N° 128750**

**GISSELLA CAROLINA CÁRDENAS TORO**  
**RUC 10422302935**

- Presenta bolsillo interno de dos vivos mellizos (0.5cm cada uno), siendo el alto total de 1cm con 10 cm de abertura y 14 cm de profundidad, vivo fusionado con entretela no tejida.



  
**GISSELLA CAROLINA**  
**CÁRDENAS TORO**  
**INGENIERA TEXTIL**  
**Reg. CIP N° 128750**

**GISSELLA CAROLINA CÁRDENAS TORO**  
**RUC 10422302935**



- Presenta etiqueta de cuidado e instrucciones de lavado, composición de tela en la parte costado izquierdo.



  
**GISSELLA CAROLINA**  
**CARDENAS TORO**  
**INGENIERA TEXTIL**  
**Reg. CIP N° 128750**

**GISSELLA CAROLINA CÁRDENAS TORO**  
**RUC 10422302935**

- Presenta etiqueta de marca ubicada en la cogotera centrada en la parte superior, pegado con costura recta a 1/16" en todo el contorno, insertar etiqueta de talla bajo la etiqueta de marca, de manera centrada cosida.



  
GISSELLA CAROLINA  
CÁRDENAS TORO  
INGENIERA TEXTIL  
Reg. CIP N° 128750

**GISSELLA CAROLINA CÁRDENAS TORO**  
**RUC 10422302935**

- Presenta en centro espalda, fuelle 2 cm de profundidad, armado con el mismo forro.



  
**GISSELLA CAROLINA**  
**CÁRDENAS TORO**  
**INGENIERA TEXTIL**  
**Reg. CIP N° 128750**

**GISSELLA CAROLINA CÁRDENAS TORO**  
**RUC 10422302935**

- Presenta simetría con respecto a la ubicación del bolsillo ojal externo. Ubicados a 16.5 cm del ruedo.



  
**GISSELLA CAROLINA**  
**CÁRDENAS TORO**  
**INGENIERA TEXTIL**  
**Reg. CIP N° 128750**

**GISSELLA CAROLINA CÁRDENAS TORO**  
**RUC 10422302935**

- Presenta en el delantero derecho 2 ojales bordados tipo ojal de chancho con atraque vertical de 2.8cm de largo con abertura de 2.3cm

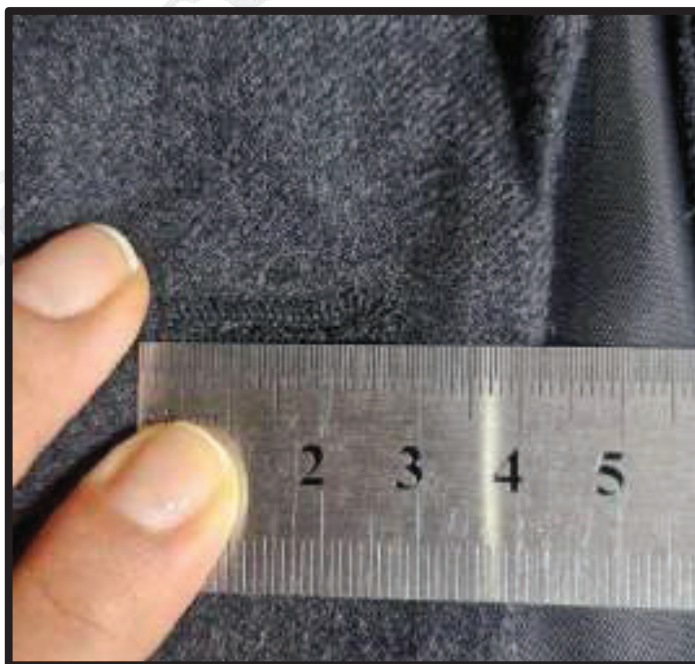

  
**GISSELLA CAROLINA**  
**CÁRDENAS TORO**  
**INGENIERA TEXTIL**  
**Reg. CIP N° 128750**

**GISSELLA CAROLINA CÁRDENAS TORO**  
**RUC 10422302935**

- Presenta cuello inferior de una sola pieza de tela principal cortada al sesgo.

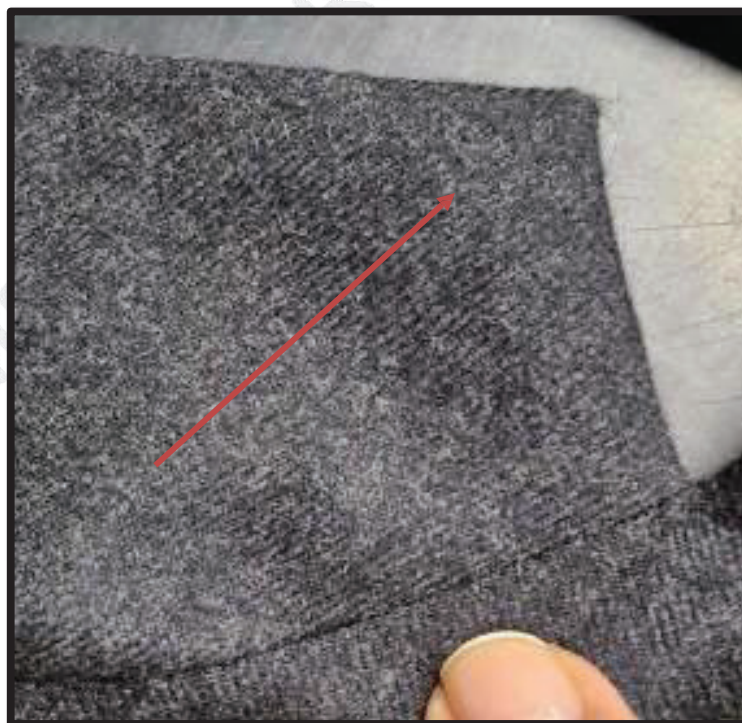

  
**GISSELLA CAROLINA**  
**CÁRDENAS TORO**  
**INGENIERA TEXTIL**  
**Reg. CIP N° 128750**

**GISSELLA CAROLINA CÁRDENAS TORO**  
**RUC 10422302935**

- Presenta pespunte de quiebre en el borde de la vuelta a 2 mm con 301.

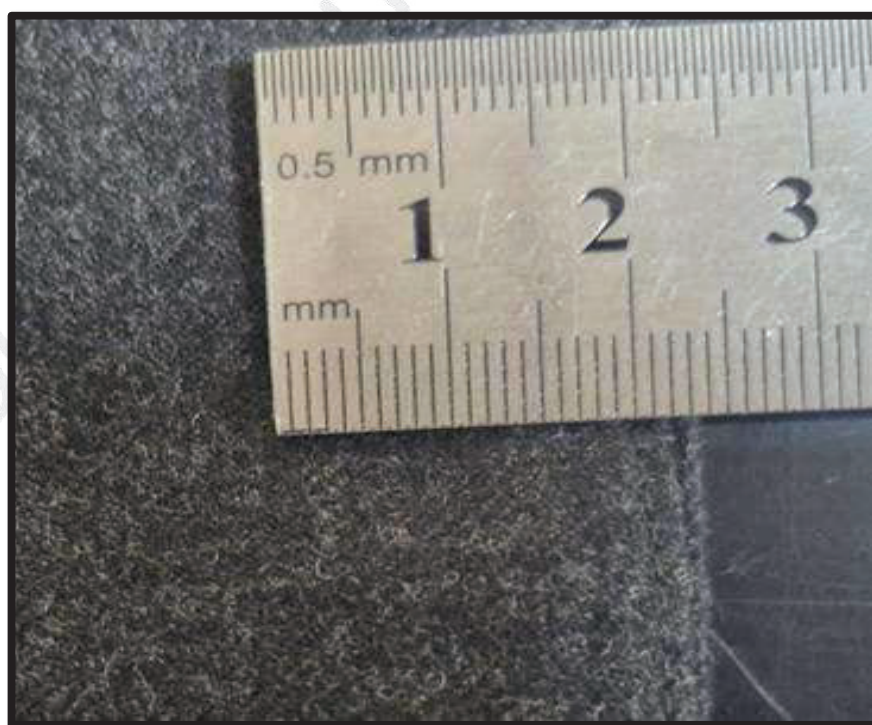

  
**GISSELLA CAROLINA**  
**CÁRDENAS TORO**  
**INGENIERA TEXTIL**  
**Reg. CIP N° 128750**

**GISSELLA CAROLINA CÁRDENAS TORO**  
**RUC 10422302935**

- Presenta tapa y vivos fusionados con entretela tejida.



*Handwritten signature*  
**GISSELLA CAROLINA**  
**CÁRDENAS TORO**  
**INGENIERA TEXTIL**  
**Reg. CIP N° 128750**

**GISSELLA CAROLINA CÁRDENAS TORO**  
**RUC 10422302935**

- Presenta en espalda entretela tejida fusionada en la parte superior espalda, sisa espalda, entre otros.



- Presenta corte en la parte central de la espalda y en costados con costura abierta, remallada y unida con 301 a 2cm IR por lado. Y el corte princesa con costura abierta, remallada y unido con 301 a 1 cm IR por lado.



  
**GISSELLA CAROLINA**  
**CÁRDENAS TORO**  
**INGENIERA TEXTIL**  
**Reg. CIP N° 128750**

GISSELLA CAROLINA CÁRDENAS TORO  
RUC 10422302935



  
GISSELLA CAROLINA  
CÁRDENAS TORO  
INGENIERA TEXTIL  
Reg. CIP N° 128750

**GISSELLA CAROLINA CÁRDENAS TORO**  
**RUC 10422302935**

- Presenta basta de ruedo 4 cm (Incluido remalle) reforzados con entretela tejida fusionable.



*Handwritten signature*  
**GISSELLA CAROLINA**  
**CÁRDENAS TORO**  
**INGENIERA TEXTIL**  
**Reg. CIP N° 128750**

**GISSELLA CAROLINA CÁRDENAS TORO**  
**RUC 10422302935**

- Presenta hombros unido a 1 cm por lado con 301 y orillado.



- Presenta cogotera fusionado con entretela adhesiva.



  
**GISSELLA CAROLINA**  
**CÁRDENAS TORO**  
**INGENIERA TEXTIL**  
**Reg. CIP N° 128750**

**GISSELLA CAROLINA CÁRDENAS TORO**  
**RUC 10422302935**

- Presenta entretela tejida en delantero y vuelta delantero. Y bolsa de bolsillos delanteros, de forro de una sola pieza y unidas con 301 y remalladas.



  
**GISSELLA CAROLINA**  
**CÁRDENAS TORO**  
**INGENIERA TEXTIL**  
**Reg. CIP N° 128750**

GISSELLA CAROLINA CÁRDENAS TORO  
RUC 10422302935



  
GISSELLA CAROLINA  
CÁRDENAS TORO  
INGENIERA TEXTIL  
Reg. CIP N° 128750

**GISSELLA CAROLINA CÁRDENAS TORO**  
**RUC 10422302935**

- Presenta cuello superior e inferior con entretela tejida fusionable.



- Presenta bolsa de bolsillo interno de forro de una sola pieza con costura recta y orillada en los costados.



  
**GISSELLA CAROLINA**  
**CÁRDENAS TORO**  
**INGENIERA TEXTIL**  
**Reg. CIP N° 128750**

**GISSELLA CAROLINA CÁRDENAS TORO**  
**RUC 10422302935**

- Presenta costuras de 11 ppp según lo solicitado.



  
**GISSELLA CAROLINA**  
**CARDENAS TORO**  
**INGENIERA TEXTIL**  
**Reg. CIP N° 128750**

**GISSELLA CAROLINA CÁRDENAS TORO**  
**RUC 10422302935**

### **FALDA DE INVIERNO**

- Presenta diseño solicitado en delantero y espalda.



  
**GISSELLA CAROLINA**  
**CÁRDENAS TORO**  
**INGENIERA TEXTIL**  
**Reg. CIP N° 128750**

**GISSELLA CAROLINA CÁRDENAS TORO**  
**RUC 10422302935**

- Presenta pretina clásica con pretina recta de 1 sola pieza, con doble pespunte a cada lado c/301, 7ppp con 1 solo hilo 20/2 en color a tono de la tela, margen de pespunte de 1/16" separación de pespunte de 5mm.



  
**GISSELLA CAROLINA**  
**CÁRDENAS TORO**  
**INGENIERA TEXTIL**  
**Reg. CIP N° 128750**

GISSELLA CAROLINA CÁRDENAS TORO  
RUC 10422302935



  
GISSELLA CAROLINA  
CÁRDENAS TORO  
INGENIERA TEXTIL  
Reg. CIP N° 128750

**GISSELLA CAROLINA CÁRDENAS TORO**  
**RUC 10422302935**

- Presenta delantero de 2 piezas cortadas al hilo, cortes unidos a 1 cm IR con 301 costuras abiertas. Con doble pespunte con 301 7 ppp con 1 sólo hilo en color a tono de la tela, margen de pespunte de 3 mm a cada lado del corte.



  
**GISSELLA CAROLINA**  
**CÁRDENAS TORO**  
**INGENIERA TEXTIL**  
**Reg. CIP N° 128750**

GISSELLA CAROLINA CÁRDENAS TORO  
RUC 10422302935



  
GISSELLA CAROLINA  
CÁRDENAS TORO  
INGENIERA TEXTIL  
Reg. CIP N° 128750

**GISSELLA CAROLINA CÁRDENAS TORO**  
**RUC 10422302935**

- Presenta bastillado de basta con doble pespunte con 301, 7 ppp con 1 sólo hilo en color a tono de la tela separación de pespunte de 5 mm.

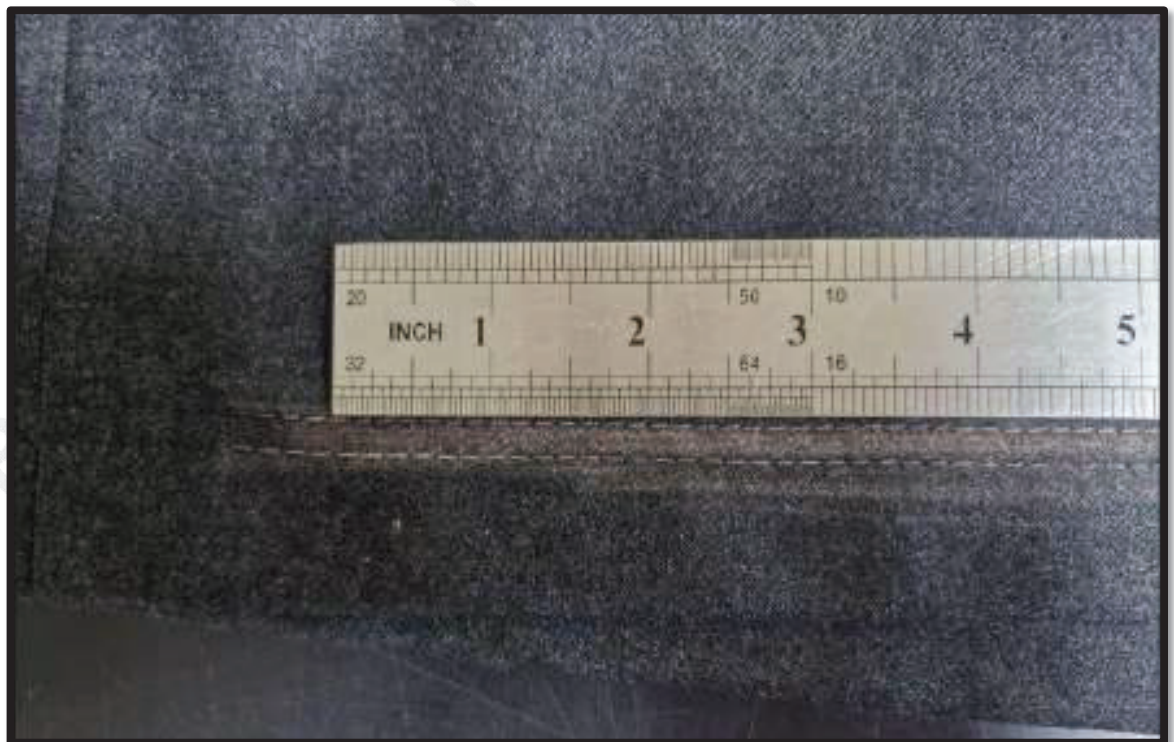

*Handwritten signature*  
**GISSELLA CAROLINA**  
**CÁRDENAS TORO**  
**INGENIERA TEXTIL**  
**Reg. CIP N° 128750**

**GISSELLA CAROLINA CÁRDENAS TORO**  
**RUC 10422302935**

- Presenta ojal bordado simple de 2 cm de largo ubicado a 1 cm del borde derecho y a 1.75 cm del borde superior, según lo solicitado.



  
**GISSELLA CAROLINA**  
**CÁRDENAS TORO**  
**INGENIERA TEXTIL**  
**Reg. CIP N° 128750**

GISSELLA CAROLINA CÁRDENAS TORO  
RUC 10422302935



- Presenta en espalda en la parte central superior cierre de nylon y 1 botón de poliéster en un extremo de la pretina.



*Handwritten signature*  
GISSELLA CAROLINA  
CÁRDENAS TORO  
INGENIERA TEXTIL  
Reg. CIP N° 128750

**GISSELLA CAROLINA CÁRDENAS TORO**  
**RUC 10422302935**

- Presenta basta de ruedo de 3.2 cm y externamente 3 cm

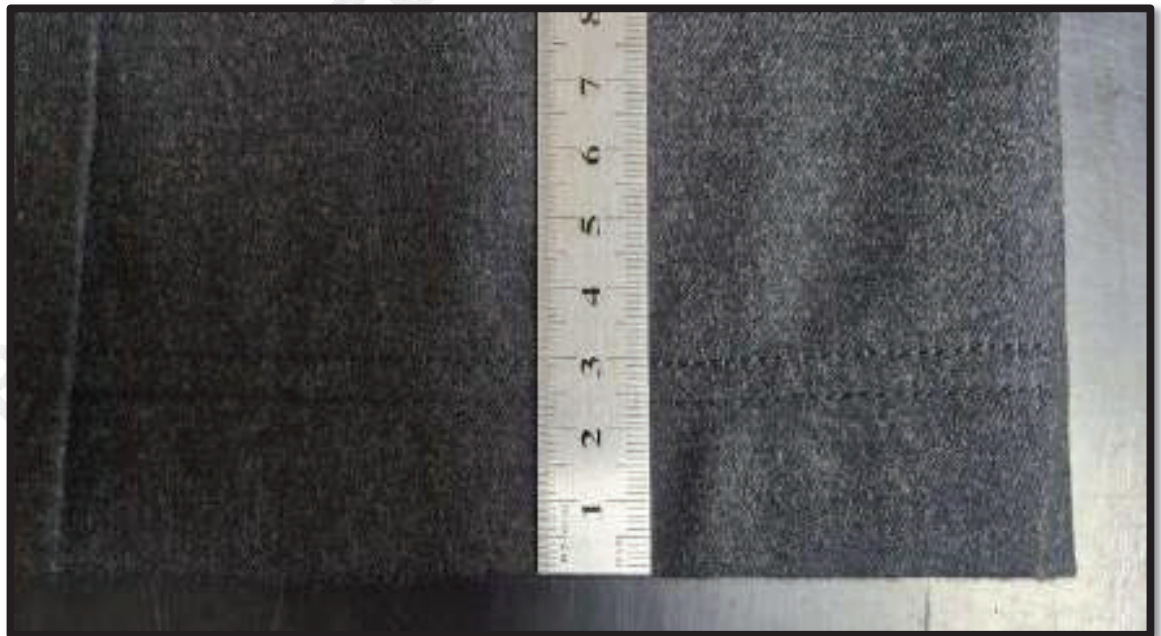

  
**GISSELLA CAROLINA**  
**CÁRDENAS TORO**  
**INGENIERA TEXTIL**  
**Reg. CIP N° 128750**

**GISSELLA CAROLINA CÁRDENAS TORO**  
**RUC 10422302935**

- Presenta en espalda, pinza de entalle a cada lado de 13cm de largo;



- Presenta prenda totalmente forrado con etiqueta de marca / talla ubicada en la parte interna.



  
**GISSELLA CAROLINA**  
**CÁRDENAS TORO**  
**INGENIERA TEXTIL**  
**Reg. CIP N° 128750**

**GISSELLA CAROLINA CÁRDENAS TORO**  
**RUC 10422302935**

- Presenta forro bastillado de 2 cm con 301.



- Presenta costuras de 11 ppp, según lo solicitado.



  
**GISSELLA CAROLINA**  
**CÁRDENAS TORO**  
**INGENIERA TEXTIL**  
**Reg. CIP N° 128750**

**GISSELLA CAROLINA CÁRDENAS TORO**  
**RUC 10422302935**

- Presenta etiqueta de lavado y composición en la parte interna de la prenda.



- Presenta dos colgadores de tela de forro, en la parte interior al pie de la pretina para facilitar su colgado.



  
**GISSELLA CAROLINA**  
**CÁRDENAS TORO**  
**INGENIERA TEXTIL**  
**Reg. CIP N° 128750**

**GISSELLA CAROLINA CÁRDENAS TORO**  
**RUC 10422302935**

- Presenta ensanches en cortes principales (costados y centro espalda) de 2cm (IR) y en cortes auxiliares 1cm (IR)



  
**GISSELLA CAROLINA**  
**CÁRDENAS TORO**  
**INGENIERA TEXTIL**  
**Reg. CIP N° 128750**

GISSELLA CAROLINA CÁRDENAS TORO  
RUC 10422302935



  
GISSELLA CAROLINA  
CÁRDENAS TORO  
INGENIERA TEXTIL  
Reg. CIP N° 128750

**GISSELLA CAROLINA CÁRDENAS TORO**  
**RUC 10422302935**

- Presenta bolsillo secreto (oculto) ubicado en el lado derecho bajo la pretina. Las medidas son de 9cm de abertura útil y 10cm de profundidad (debe estar atracada con maquina atracadora los extremos de la abertura del bolsillo). La bolsa de una sola pieza de tela de forro, remallados y con costura recta en los laterales. Asimismo, en la vista de bolsillo secreta lleva orillo del fabricante de la tela.

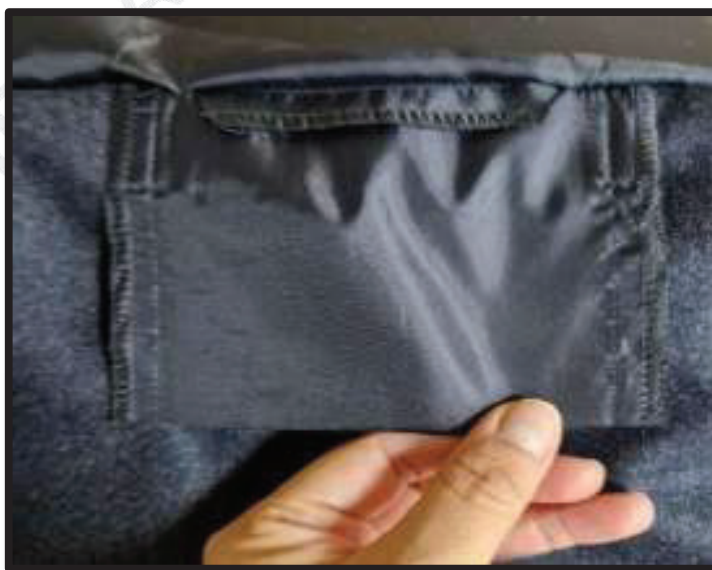

  
**GISSELLA CAROLINA**  
**CÁRDENAS TORO**  
**INGENIERA TEXTIL**  
**Reg. CIP N° 128750**

GISSELLA CAROLINA CÁRDENAS TORO  
RUC 10422302935



  
GISSELLA CAROLINA  
CÁRDENAS TORO  
INGENIERA TEXTIL  
Reg. CIP N° 128750

GISSELLA CAROLINA CÁRDENAS TORO  
RUC 10422302935



- Presenta pretina con entretela tejida fusionable en ambas caras.



  
GISSELLA CAROLINA  
CÁRDENAS TORO  
INGENIERA TEXTIL  
Reg. CIP N° 128750

**GISSELLA CAROLINA CÁRDENAS TORO**  
**RUC 10422302935**

- Presenta en la parte superior de la espalda donde va pegado el cierre nylon, presenta pespunte con 301 a tono de la tela 11 ppp.



*Handwritten signature*  
**GISSELLA CAROLINA**  
**CÁRDENAS TORO**  
**INGENIERA TEXTIL**  
**Reg. CIP N° 128750**

**GISSELLA CAROLINA CÁRDENAS TORO**  
**RUC 10422302935**

- Presenta extensión de pretina de 6 cm de largo.



  
**GISSELLA CAROLINA**  
**CÁRDENAS TORO**  
**INGENIERA TEXTIL**  
**Reg. CIP N° 128750**

**GISSELLA CAROLINA CÁRDENAS TORO**  
**RUC 10422302935**

## **UNIFORME DE VERANO**

### **FALDA DE VERANO**

- Presenta diseño solicitado en delantero y espalda.



  
**GISSELLA CAROLINA**  
**CÁRDENAS TORO**  
**INGENIERA TEXTIL**  
**Reg. CIP N° 128750**

**GISSELLA CAROLINA CÁRDENAS TORO**  
**RUC 10422302935**

- Presenta pretina configurada de 4 cm.



- Presenta 4 presillas de 1cm de ancho por 5cm de largo terminado, las cuales llevan atraques en los extremos con maquina atracadora del mismo ancho de la presilla, distribuidas 2 en el delantero y 2 en la parte posterior.



*Handwritten signature*  
**GISSELLA CAROLINA**  
**CÁRDENAS TORO**  
**INGENIERA TEXTIL**  
**Reg. CIP N° 128750**

GISSELLA CAROLINA CÁRDENAS TORO  
RUC 10422302935



  
GISSELLA CAROLINA  
CÁRDENAS TORO  
INGENIERA TEXTIL  
Reg. CIP N° 128750

**GISSELLA CAROLINA CÁRDENAS TORO**  
**RUC 10422302935**

- Presenta pieza en pretina en punta, de 1.5 cm de largo.



- Presenta espalda de 02 piezas cortadas al hilo y con 2 pinzas de entalle (una a cada lado), en la parte central superior lleva 1 cierre invisible.



*Handwritten signature*  
**GISSELLA CAROLINA**  
**CÁRDENAS TORO**  
**INGENIERA TEXTIL**  
**Reg. CIP N° 128750**

GISSELLA CAROLINA CÁRDENAS TORO  
RUC 10422302935



- Presenta simetría en la ubicación de las presillas en espalda, a 10.5 cm del centro.

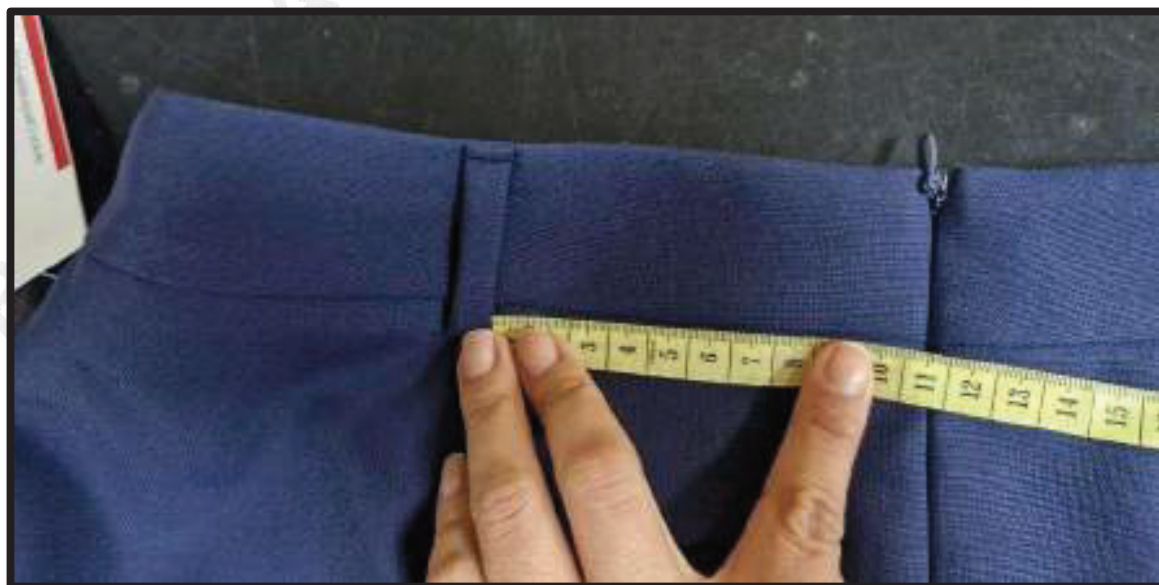

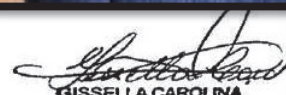
  
GISSELLA CAROLINA  
CÁRDENAS TORO  
INGENIERA TEXTIL  
Reg. CIP N° 128750

GISSELLA CAROLINA CÁRDENAS TORO  
RUC 10422302935



- Presenta en espalda con abertura en la parte inferior de 4 cm de ancho.



  
GISSELLA CAROLINA  
CÁRDENAS TORO  
INGENIERA TEXTIL  
Reg. CIP N° 128750

**GISSELLA CAROLINA CÁRDENAS TORO**  
**RUC 10422302935**

- Presenta prenda totalmente forrada.



- Presenta etiqueta de lavado / composición en la parte interna, según lo solicitado.



  
**GISSELLA CAROLINA**  
**CÁRDENAS TORO**  
**INGENIERA TEXTIL**  
**Reg. CIP N° 128750**

**GISSELLA CAROLINA CÁRDENAS TORO**  
**RUC 10422302935**

- Presenta forro bastillado de 2 cm con 301.



- Presenta basta de 4 cm con máquina bastera.



  
**GISSELLA CAROLINA**  
**CÁRDENAS TORO**  
**INGENIERA TEXTIL**  
**Reg. CIP N° 128750**

**GISSELLA CAROLINA CÁRDENAS TORO**  
**RUC 10422302935**

- Presenta costados con costura abierta de 2 cm por lado IR unido con 301.



- Presenta pretina fusionado con entretela ambas caras.



  
**GISSELLA CAROLINA**  
**CÁRDENAS TORO**  
**INGENIERA TEXTIL**  
**Reg. CIP N° 128750**

**GISSELLA CAROLINA CÁRDENAS TORO**  
**RUC 10422302935**



- Presenta bolsillo secreto (oculto) ubicado en la parte superior derecha de la pretina. De 9cm de abertura útil y 10cm de profundidad (atrachada con maquina atracadora los extremos de la abertura del bolsillo). La bolsa de una sola pieza de tela de forro, remallados y con costura recta en los laterales. Asimismo, en la vista de bolsillo secreta presenta orillo del fabricante de la tela.



  
**GISSELLA CAROLINA**  
**CÁRDENAS TORO**  
**INGENIERA TEXTIL**  
**Reg. CIP N° 128750**

GISSELLA CAROLINA CÁRDENAS TORO  
RUC 10422302935



*Handwritten signature*  
GISSELLA CAROLINA  
CÁRDENAS TORO  
INGENIERA TEXTIL  
Reg. CIP N° 128750

**GISSELLA CAROLINA CÁRDENAS TORO**  
**RUC 10422302935**

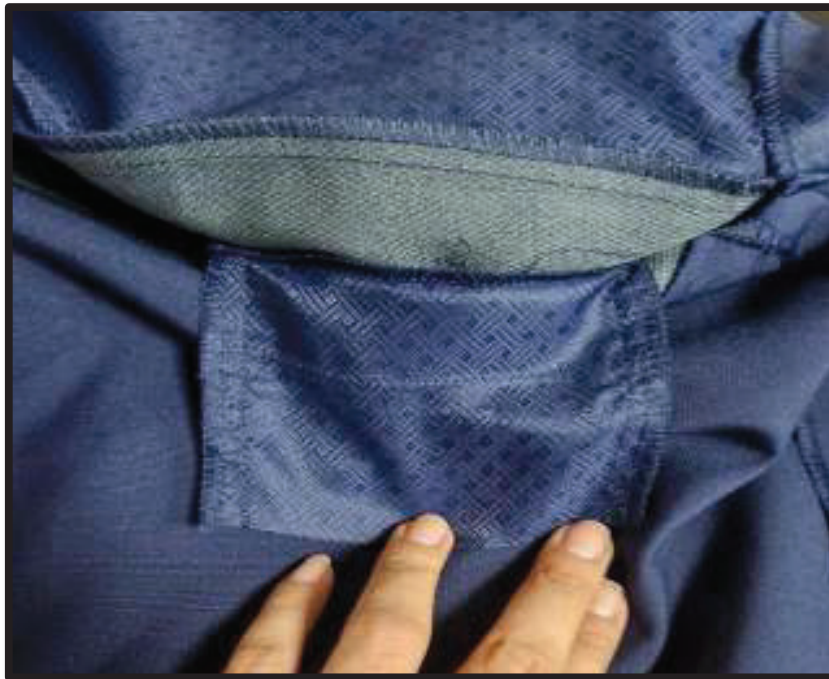

- Presenta dos colgadores de tela de forro, uno a cada lado, colocado a los costados para facilitar su colgado.



*Handwritten signature*  
**GISSELLA CAROLINA**  
**CÁRDENAS TORO**  
**INGENIERA TEXTIL**  
**Reg. CIP N° 128750**

**GISSELLA CAROLINA CÁRDENAS TORO**  
**RUC 10422302935**

- Presenta costuras de 11 ppp, según lo solicitado.



- Presenta broche a presión metálico decorativo no funcional de 11 mm dentro de lo solicitado.



*Handwritten signature*  
**GISSELLA CAROLINA**  
**CÁRDENAS TORO**  
**INGENIERA TEXTIL**  
**Reg. CIP N° 128750**

GISSELLA CAROLINA CÁRDENAS TORO  
RUC 10422302935

## POSTOR 2:

**EL POSTOR N°2, NO CUMPLE CON LAS ESPECIFICACIONES  
TÉCNICAS DE LAS BASES PARA EL ÍTEM 1**

  
GISSELLA CAROLINA  
CARDENAS TORO  
INGENIERA TEXTIL  
Reg. CIP N° 128750

**GISSELLA CAROLINA CÁRDENAS TORO**  
**RUC 10422302935**

**FOTOS: PRUEBA FOTOGRÁFICAS DE LOS PRINCIPALES INCUMPLIMIENTOS**

**UNIFORME DE INVIERNO**

**CHALECO DE INVIERNO**

- No presenta simetría la ubicación de los bolsillos delanteros, el bolsillo derecho ubicado a 15.7 del borde del ruedo y el bolsillo izquierdo ubicado a 15.4 cm del borde del ruedo. Deben estar a la misma distancia.



*Handwritten signature*  
**GISSELLA CAROLINA**  
**CÁRDENAS TORO**  
**INGENIERA TEXTIL**  
**Reg. CIP N° 128750**

GISSELLA CAROLINA CÁRDENAS TORO  
RUC 10422302935



  
GISSELLA CAROLINA  
CÁRDENAS TORO  
INGENIERA TEXTIL  
Reg. CIP N° 128750

**GISSELLA CAROLINA CÁRDENAS TORO**  
**RUC 10422302935**

- Presenta en espalda fuelle de 2.2 cm de y lo solicitado es 2 cm.



  
**GISSELLA CAROLINA**  
**CÁRDENAS TORO**  
**INGENIERA TEXTIL**  
**Reg. CIP N° 128750**

**GISSELLA CAROLINA CÁRDENAS TORO**  
**RUC 10422302935**

- Presenta remalle no uniforme en la parte interna.



  
**GISSELLA CAROLINA**  
**CÁRDENAS TORO**  
**INGENIERA TEXTIL**  
**Reg. CIP N° 128750**

GISSELLA CAROLINA CÁRDENAS TORO  
RUC 10422302935



  
GISSELLA CAROLINA  
CÁRDENAS TORO  
INGENIERA TEXTIL  
Reg. CIP N° 128750

**GISSELLA CAROLINA CÁRDENAS TORO**  
**RUC 10422302935**

### **FALDA DE INVIERNO**

- No presenta simetría la ubicación de las pinzas en espalda, pinza izquierda ubicada a 9.75 cm del centro y pinza derecha ubicada a 9.45 del centro.



  
**GISSELLA CAROLINA**  
**CÁRDENAS TORO**  
**INGENIERA TEXTIL**  
**Reg. CIP N° 128750**

**GISSELLA CAROLINA CÁRDENAS TORO**  
**RUC 10422302935**

- Presenta extensión de pretina de 5.8 cm y lo solicitado es 6 cm de largo.



## **UNIFORME DE VERANO**

### **FALDA DE VERANO**

- Presenta en la parte inferior de espalda, abertura de 3.8 cm de ancho y lo solicitado es 4 cm.

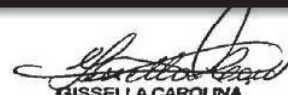

  
**GISSELLA CAROLINA**  
**CÁRDENAS TORO**  
**INGENIERA TEXTIL**  
**Reg. CIP N° 128750**

**GISSELLA CAROLINA CÁRDENAS TORO**  
**RUC 10422302935**

- No presenta simetría la ubicación de la presilla en espalda. Presilla derecha ubicada a 11.95 del centro y presilla izquierda ubicada a 11.6 del centro.



*GISSELLA CAROLINA CÁRDENAS TORO*  
**GISSELLA CAROLINA**  
**CÁRDENAS TORO**  
**INGENIERA TEXTIL**  
**Reg. CIP N° 128750**

**GISSELLA CAROLINA CÁRDENAS TORO**  
**RUC 10422302935**

- Presenta broche metálico a presión de 15 mm de diámetro, fuera de lo solicitado. Lo solicitado es de 11 a 13 mm.



### **CONCLUSIONES**

1. En el ítem 1, se presentaron 2 postores, de los cuales el POSTOR 1: CONSORCIO CAROLINA S.A.C. SI CUMPLE con las características solicitadas en las bases, en materiales, diseño, confección y acabado.
2. El postor 2: DI FRANZO CORPORATION S.A.C NO CUMPLE con las características solicitadas en las bases, presenta no cumplimientos en medidas, acabado y simetría.

  
**GISSELLA CAROLINA**  
**CÁRDENAS TORO**  
**INGENIERA TEXTIL**  
**Reg. CIP N° 128750**