



PERÚ

Ministerio  
de Agricultura y Riego

Proyecto Especial de Desarrollo del Valle  
de los Ríos Apurímac, Ene y Mantaro

"AÑO DE LA UNIDAD, LA PAZ Y EL DESARROLLO"

**INFORME N° 168-2023-MIDAGRI-PROVRAEM-OA-LOG/slt**

**SEÑOR** : CPC. EUSTERGIO PALOMINO CABEZAS  
Director de Administración

**ASUNTO** : Informe sustentatorio para emplear Comparación de Precios (COMPARE)

**REFERENCIA** : a) INFORME N° 1132-2023-MIDAGRI-PROVRAEM-DRP  
b) CARTA N° 151-2023-PROYECTO/BAMBU/ECA-R

**FECHA** : Ayna San Francisco, 20 de abril de 2023

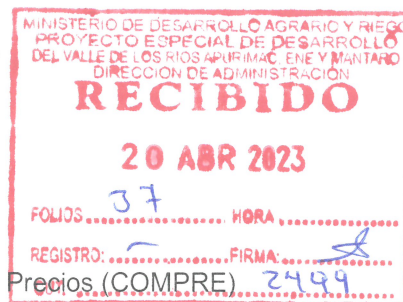

Tengo el agrado de dirigirme a Usted, para remitirle el informe sustentatorio para el empleo del procedimiento de selección COMPARACIÓN DE PRECIOS, en atención a los documentos de referencia, para la **Adquisición de módulos portátiles para el proyecto: "Ampliación del servicio de apoyo al desarrollo productivo sostenible del bambú en 16 distritos del ámbito del VRAEM en las provincias de La Mar y Huanta del departamento de Ayacucho; la provincia de La Convención del departamento de Cusco y la provincia de Satipo del departamento de Junín"**, que de acuerdo el artículo 25 de la Ley n.º 30225, Ley de Contrataciones del Estado, y en concordancia con los artículos 98 y 99 del Reglamento de la Ley de Contrataciones del Estado, aprobado mediante Decreto Supremo n.º 344-2018-EF, y modificatorias; asimismo, en cumplimiento con la Directiva n.º 022-2016-OSCE/CD, *Disposiciones aplicables a la Comparación de Precios*, y sus modificatorias, en ese contexto, se precisa el cumplimiento de las condiciones para la contratación de los bienes mediante el procedimiento de selección de comparación de precios, según la verificación del cumplimiento de las siguientes condiciones:

- i. **Disponibilidad inmediata:** Si cumple, se realizó la indagación en el mercado a los potenciales proveedores, obteniéndose que los bienes objeto de la contratación son de disponibilidad inmediata, es decir, la prestación se realizará en **cinco (5)** días calendario siguientes de formalizada la contratación.
- ii. **Cumplan con las especificaciones técnicas o términos de referencia sin necesidad de ser fabricados, producidos, modificados, suministrados o prestados siguiendo la descripción particular de la Entidad:** Si cumple, los bienes existentes en el mercado cumplen con las especificaciones técnicas sin necesidad de ser fabricados, producidos, modificados, suministrados o prestados siguiendo la descripción particular de la Entidad.
- iii. **Fáciles de obtener o que tengan un estándar establecido en el mercado:** Si cumple, los bienes objeto de la contratación son fáciles de obtener en el mercado local, regional y nacional; se producen y comercializan en el mercado conforme a las normas estándares nacionales e internacionales.

Es todo cuanto informo a Usted para su conocimiento y trámite correspondiente.

PROYECTO ESPECIAL DE DESARROLLO  
PROVRAEM  
CPC *Silvia Laura Torres*  
ESPECIALISTA EN LOGÍSTICA

C.C.  
archivo.

Oficina de Administración - Logística  
Jr. Progreso S/N Barrio Aurora  
Ayna - La Mar - Ayacucho  
www.gob.pe/provraem

## Anexo N° 1

Informe sustentatorio para emplear la comparación de precios						
<b>1</b>	<b>Datos del documento</b>	Número de informe		168-2023-MIDAGRI-PROVRAEM-OA-LOG/slt		
		Fecha de informe		20 de abril de 2023		
<b>2</b>	<b>Objeto de la contratación</b>	Objeto de la contratación	Bienes	X	Servicios	
		Descripción del objeto de la contratación	Adquisición de módulos portátiles para el proyecto: "Ampliación del servicio de apoyo al desarrollo productivo sostenible del bambú en 16 distritos del ámbito del VRAEM en las provincias de La Mar y Huanta del departamento de Ayacucho; la provincia de La Convención del departamento de Cusco y la provincia de Satipo del departamento de Junín"			
<b>3</b>	<b>Antecedentes</b> La Dirección de Reconversión Productiva, mediante el INFORME n.º 1132-2023-MIDAGRI-PROVRAEM-DRP, de fecha 10 de abril de 2023, remite el requerimiento para la <b>Adquisición de módulos portátiles</b> , según las especificaciones técnicas adjunto.					
<b>4</b>	<b>Verificación del cumplimiento de las condiciones en los bienes y/o servicios en general</b>				<b>¿Cumple con la condición?</b>	
					<b>Sí Cumple</b>	<b>No Cumple</b>
	<b>a. Disponibilidad inmediata</b>				X	
	Se realizó la indagación en el mercado a los potenciales proveedores, obteniéndose que los bienes objeto de la contratación son de disponibilidad inmediata, es decir, la entrega se realizará en CINCO (5) días calendario siguientes de formalizada la contratación.					
	<b>b. Cumplan con las especificaciones técnicas o términos de referencia sin necesidad de ser fabricados, producidos, modificados, suministrados o prestados siguiendo la descripción particular de la Entidad</b>				X	
	Los bienes existentes en el mercado cumplen con las especificaciones técnicas sin necesidad de ser fabricados, producidos, modificados, suministrados o prestados siguiendo la descripción particular de la Entidad.					
	<b>c. Fáciles de obtener o que tengan un estándar establecido en el mercado</b>				X	
	Los bienes objeto de la contratación son fáciles de obtener en el mercado local, regional y nacional; se producen y comercializan en el mercado conforme a las normas estándares nacionales e internacionales.					
<b>Nota:</b> De no cumplir con una de las condiciones señaladas, no procede emplear la comparación de precios.						
<b>5</b>	<b>Observaciones</b> NINGUNO.					
<b>6</b>	 <div style="border: 1px solid black; padding: 5px; display: inline-block; text-align: center;">                         PROYECTO ESPECIAL DE DESARROLLO                          PROVRAEM                          .....  <b>CPC Silvio Laura Torres</b>                          ESPECIALISTA EN LOGISTICA                     </div>					
Nombre, firma y sello del funcionario responsable del órgano encargado de las contrataciones						



## ESPECIFICACIONES TÉCNICAS

### 1. DENOMINACIÓN DE LA CONTRATACION:

Adquisición de módulos portátiles para el proyecto: "Ampliación del servicio de apoyo al desarrollo productivo sostenible del bambú en 16 distritos del ámbito del VRAEM en las provincias de La Mar y Huanta del departamento de Ayacucho; la provincia de La Convención del departamento de Cusco y la provincia de Satipo del departamento de Junín".

### 2. FINALIDAD PÚBLICA:

La presente adquisición de módulos portátiles tiene por finalidad implementar las áreas de trabajo para aseo y seguridad personal de los trabajadores de los 15 viveros que se instalará en el ámbito de intervención del proyecto.

### 3. ANTECEDENTES:

Mediante Resolución Directoral Ejecutiva N° 020-2021-MIDAGRI-PROVRAEM/DE, con fecha 08/02/2021; se aprueba el Expediente Técnico del Proyecto con CUI 2439878; por el monto de S/ 16, 697,108.28 soles.

Con Resolución Directoral Ejecutiva N° 0168-2022-MIDAGRI-PROVRAEM/DE, con fecha 29/12/2022, se aprueba el Plan Operativo Institucional POI 2023, siendo su Presupuesto Institucional de Apertura – PIA, el monto total general de 19,644,758.83 soles.

Resolución Directoral Ejecutiva N° 059-2023-MIDAGRI-PROVRAEM/DE, con fecha 03/03/2023, se aprueba el Presupuesto Analítico Modificado N° 001 del Proyecto.

### 4. OBJETIVOS DE LA ADQUISICIÓN:

El presente requerimiento tiene como objetivo la adquisición de módulos portátiles para aseo y seguridad personal de los trabajadores de los 15 viveros que se instalará en el ámbito de intervención del proyecto.

### 5. CARACTERÍSTICAS Y CONDICIONES DE LA ADQUISICION:

#### 5.1 Descripción y cantidades de los bienes:

A continuación, se detallan las cantidades:

ITEM	BIENES	UNIDAD DE MEDIDA	CANTIDAD TOTAL	META 13 AYACUCHO	META 21 CUSCO	META 22 JUNIN
01	MODULO DE DUCHA PORTATIL	Unidad	15	8	2	5
02	MODULO DE BAÑO PORTATIL	Unidad	15	8	2	5

#### 5.2 Características técnicas:

ITEM	DESCRIPCION	UNIDAD DE MEDIDA	CANTIDAD
1	<b>MODULO DE DUCHA PORTATIL</b> Fabricadas con resina poliéster y fibra de vidrio matt.450, color en gelcoat (resina isoftalica pigmentada) MEDIANTE LAMINADO MANUAL (hand lay up) ASTM C 582 - Material: Fibra de vidrio reforzado - Dimensiones:	Und	15



PROVRAEM  
PROYECTO: AMPLIACIÓN DEL SERVICIO DE APOYO AL  
DESARROLLO PRODUCTIVO SOSTENIBLE DE BAMBU  
ING. PERCY DURAN-CIPRIAN  
CIP N° 116513  
SUPERVISOR

PROVRAEM  
PROYECTO: AMPLIACIÓN DEL SERVICIO DE APOYO AL  
DESARROLLO PRODUCTIVO SOSTENIBLE DE BAMBU  
ING. DAWAN CARDENAS ALHUAY  
CIP N° 162306  
RESIDENTE

- Alto: 2.15 – 2.25
- Lado A: 1.15-1.30
- Lado B: 1.15-1.30
- Tipo desfogue: Con conexión a red de desagüe o silo.
- Contiene:
  - Ducha tipo regadera
  - Válvula de apertura y cierre
  - Piso antideslizante
  - Estructura completamente cerrada (evita la filtración de agua al exterior)
  - Conexión lista para desagüe
  - Jabonera
  - Perchero.
- Peso: 80-90 kg.
- Color: azul o gris
- Embalaje: stretch film

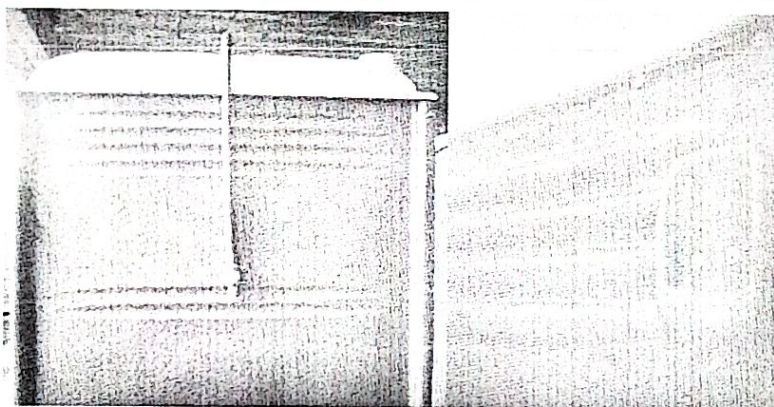
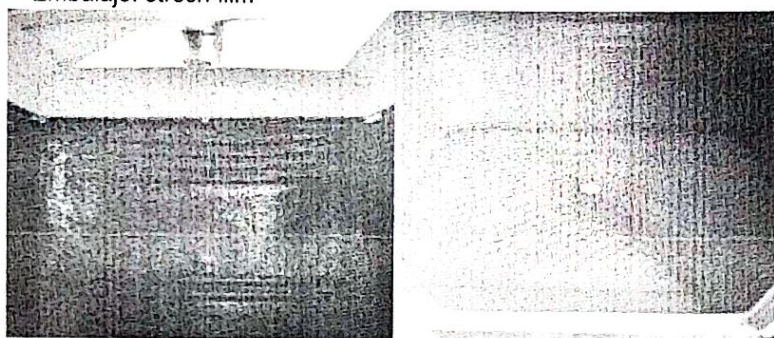

Nota: las imágenes son referenciales

## 2 MODULO DE BAÑO PORTATIL

El sanitario debe quedar listo para funcionar, con tan solo ser conectado a la red de desagüe o silo y a los puntos de conexión de agua.

- Material: Fibra de vidrio reforzado
- Dimensiones:
  - Alto: 2.15 – 2.25
  - Lado A: 1.15-1.30
  - Lado B: 1.15-1.30
- Tipo desfogue: Con conexión a red de desagüe o silo.
- Contiene:
  - Taza inodoro con tanque de loza.
  - Lavamanos de fibra
  - Dispensador de jabón líquido
  - Tacho papelerero
  - Porta papel higiénico

Und

15



- Espejo
- Cerrojo interno
- Porta candado externo.
- Rejilla de fondo.
- Peso: 80-90 kg.
- Color: azul o gris
- Embalaje: stretch film

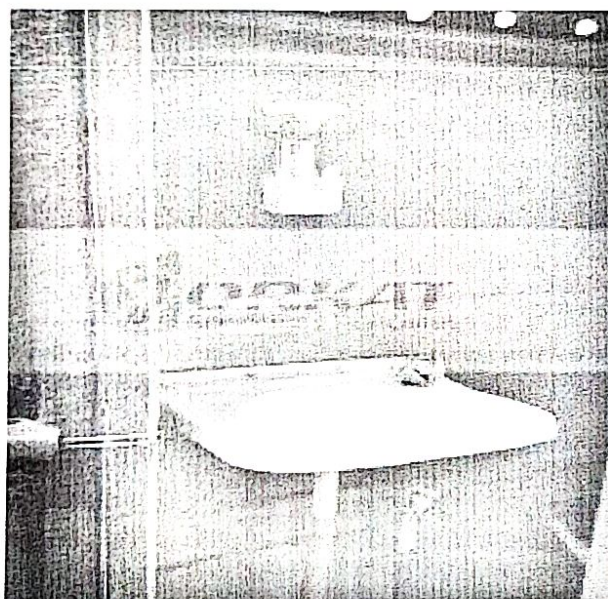

Nota: Las imágenes son referenciales

### 5.3 Requisitos según Ley; Reglamentos Técnicos, Normas Meteorológicas y/o Sanitarias, Reglamento demás Normas.

Para la presente adquisición, los bienes deberán estar acorde a las normas vigente para una correcta funcionabilidad.

5.4 Condiciones de Operación: Los bienes deben ser de buena calidad; a su vez debe contar con las garantías establecidas en el contrato.

5.5 Embalaje y Rotulado: De fábrica.



5.6 Modalidad de Ejecución: No aplicable.

5.7 Transporte: El proveedor hace la entrega del bien en las instalaciones del proyecto.

5.8 Seguros: El proveedor es responsable de lo que implique en todo aspecto para su cumplimiento del bien o producto a entregar.

5.9 Garantía Comercial: Esta garantía comercial del producto o bien, deberá ser por un plazo mínimo de 3 años.

#### 5.10 Lugar y Plazo de ejecución de la prestación

5.10.1. Lugar: La entrega de los bienes se realizará en los siguientes almacenes:

Lugar de entrega	MATERIAL	UNIDAD DE MEDIDA	CANTIDAD
Jr. 28 de Julio S/N primera cuadra – barrio La Victoria – Pichari – La Convención – Cusco.	Módulo de ducha portátil	Unidad	12
	Módulo de baño portátil	Unidad	12
Jr. Ucayali y 1ro de Mayo (a tres cuadras de la Plaza de Armas / espaldas del Centro de Salud San Martín de Pangoa) - San Martín de Pangoa - Satipo – Junín	Módulo de ducha portátil	Unidad	3
	Módulo de baño portátil	Unidad	3

5.10.2 Plazo: El plazo de entrega del bien a contratar, es hasta cinco (5) días calendario computados a partir del día siguiente de la notificación de la orden compra y /o suscripción del contrato. Cabe señalar que, si en caso de que el último día de entrega recae en un día no laborable o feriado, se deberá entregar el primer día hábil siguiente.

#### 6. REQUISITOS Y RECURSOS DEL PROVEEDOR

El proveedor, deberá tener en cuenta y acreditar los siguientes:

##### 6.1 Requisitos del Proveedor:

- Ser una persona natural o jurídica dedicada al rubro.
- Contar con RNP de bienes.
- Contar con RUC habido y activo con actividades económicas relacionado al objeto de la contratación.
- Contar con CCI activo.

6.2 Recursos a ser provistos por el Proveedor: El proveedor debe prever la logística necesaria para su cumplimiento (entrega en el plazo y lugar señalado), a fin de garantizar la entrega del bien o producto bajo las condiciones y características a contratar.

#### 7. OTRAS CONSIDERACIONES PARA LA EJECUCIÓN DE LA PRESTACIÓN

El Proveedor, deberá tener en cuenta los siguientes:

7.1 Otras Obligaciones: Como parte de las condiciones contractuales se tiene como obligaciones de ambas partes los siguientes:

7.1.1 Otras Obligaciones del contratista: El proveedor es el responsable directo y absoluto de los bienes que entrega, sea directamente o a través de su personal, debiendo responder por la adquisición de los bienes; para el cumplimiento del objeto de la adquisición.

7.1.2 Otras Obligaciones de la entidad: La Entidad durante la adquisición del proveedor otorgará las facilidades para el cumplimiento y el pago cuando ésta, se cumple y se otorgue la conformidad de la recepción.



## 7.2 Subcontratación:

La Entidad no aceptara subcontratación alguna ni de ninguna de las partidas o actividad que se pudiera observar en la ejecución de la prestación.

## 7.3 Medidas de Control Durante la ejecución contractual:

La Entidad a través de la unidad de Logística, Administración o Área Usuaria, podrá realizar la verificación o constatación de los bienes, en cumplimiento de las especificaciones técnicas de la adquisición.

## 7.4 Conformidad de los Bienes:

### 7.4.1 Área que Recepcionará y Brindara la Conformidad:

Conforme lo dispone la normativa de la Ley de Contrataciones del Estado, señala que la recepción de bienes está a cargo del área de almacén y quien otorgue su conformidad es el área usuaria, para ello debiendo verificar las condiciones y características que se cumpla conforme a lo exigido en las especificaciones técnicas.

### 7.4.2 Pruebas o Ensayos para la Conformidad de los Bienes: No Aplica para este tipo de contratación.

### 7.4.3 Pruebas de Puesta en Funcionamiento para la Conformidad de los Bienes: No se aplica para este tipo de contratación.

## 7.5 Forma de Pago:

La forma de pago será pago único a la entrega total de los bienes solicitados.

## 7.6 Formula de Reajuste:

No existe reajuste del precio, debiendo mantener su oferta por parte del proveedor.

## 7.7 Penalidades: La penalidad a aplicar es por el retraso en el plazo de entrega y su cálculo es de acuerdo a lo dispuesto en la Ley de Contrataciones del Estado.

## 7.8 Responsabilidad por Vicios ocultos: El plazo por vicios ocultos es de dos (2) años de acuerdo a la Ley de Contrataciones del Estado.

## 7.9 Sistema de Contratación: Precios Unitarios

PROVRAEM  
PROYECTO: AMPLIACIÓN DEL SERVICIO DE APOYO AL  
DESARROLLO PRODUCTIVO Y SUSTENTABLE DE BAMBU  
ING. PERCY DURAN CIPRIAN  
CP. N° 216518  
SUPERVISOR

PROVRAEM  
PROYECTO: AMPLIACIÓN DEL SERVICIO DE APOYO AL  
DESARROLLO PRODUCTIVO Y SUSTENTABLE DE BAMBU  
ING. EDWIN CARDENAS ALHUAY  
CP. N° 162306  
RESPONSABLE

## Anexo N° 2

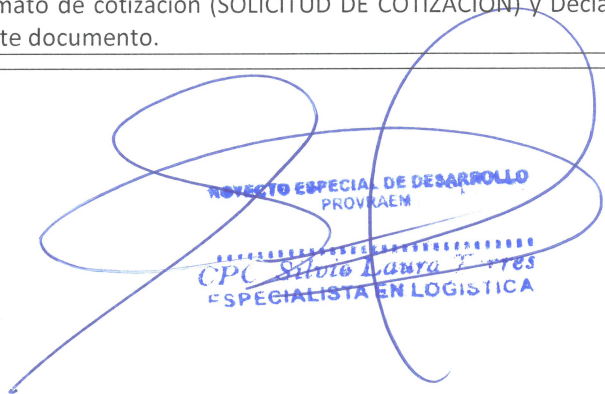
Solicitud de cotización							
<b>1</b>	<b>Número y fecha del documento</b>	Número					
		Fecha	21 de abril de 2023				
<b>2</b>	<b>Datos de la Entidad</b>	Nombre de la Entidad	PROYECTO ESPECIAL DE DESARROLLO DEL VALLE DE LOS RÍOS APURIMAC, ENE Y MANTARO (PROVRAEM)				
		RUC	20600004001				
		Dirección	Jr. Progreso s/n (Barrio Aurora) distrito de Ayna San Francisco, provincia de La Mar, departamento de Ayacucho				
		Teléfono(s)	+51991624578				
		Correo electrónico	adquisiciones@provraem.gob.pe				
		Persona de contacto	SILVIO LAURA TORRES				
<b>3</b>	<b>Datos del proveedor</b>	Nombre o razón social	<b>SERVICIOS GENERALES LA MORENITA E.I.R.L.</b>				
		RUC	20574764433				
		Dirección	Jr. Grau n.º 235, distrito de Ayacucho, provincia de Huamanga, departamento de Ayacucho				
		Teléfono(s)	990404037				
		Correo electrónico	anteroinversiones@hotmail.com				
		Representante o persona de contacto	DANAE DEVLIN DIAZ ASTO				
<b>4</b>	<b>Objeto de la contratación</b>	Objeto de la	Bienes	X	Servicios		
		Descripción del objeto de la contratación	Adquisición de módulos portátiles para el proyecto: "Ampliación del servicio de apoyo al desarrollo productivo sostenible del bambú en 16 distritos del ámbito del VRAEM en las provincias de La Mar y Huanta del departamento de Ayacucho; la provincia de La Convención del departamento de Cusco y la provincia de Satipo del departamento de Junín"				
		Se adjunta	Especificaciones técnicas	X	Términos de referencia		
<b>5</b>	<b>Información complementaria</b>						
	Se adjunta el formato de cotización (SOLICITUD DE COTIZACIÓN) y Declaración Jurada (Anexo N° 3), para dar respuesta a este documento.						
<b>6</b>							
	Nombre, firma y sello del funcionario responsable del órgano encargado de las contrataciones						



## Anexo N° 2

Solicitud de cotización							
<b>1</b>	<b>Número y fecha del documento</b>	Número					
		Fecha	21 de abril de 2023				
<b>2</b>	<b>Datos de la Entidad</b>	Nombre de la Entidad	PROYECTO ESPECIAL DE DESARROLLO DEL VALLE DE LOS RÍOS APURIMAC, ENE Y MANTARO (PROVRAEM)				
		RUC	20600004001				
		Dirección	Jr. Progreso s/n (Barrio Aurora) distrito de Ayna San Francisco, provincia de La Mar, departamento de Ayacucho				
		Teléfono(s)	+51991624578				
		Correo electrónico	adquisiciones@provraem.gob.pe				
		Persona de contacto	SILVIO LAURA TORRES				
<b>3</b>	<b>Datos del proveedor</b>	Nombre o razón social	<b>CONSORCIO FERRETERO DEL SUR E.I.R.L.</b>				
		RUC	20452457211				
		Dirección	Av. Mariscal Castilla n.º 177, distrito de Ayacucho, provincia de Huamanga, departamento de Ayacucho				
		Teléfono(s)	966657449				
		Correo electrónico	cofesur.eirl@hotmail.com				
		Representante o persona de contacto	FRIDA MARLENE ASTO REZA				
<b>4</b>	<b>Objeto de la contratación</b>	Objeto de la	Bienes	X	Servicios		
		Descripción del objeto de la contratación	Adquisición de módulos portátiles para el proyecto: "Ampliación del servicio de apoyo al desarrollo productivo sostenible del bambú en 16 distritos del ámbito del VRAEM en las provincias de La Mar y Huanta del departamento de Ayacucho; la provincia de La Convención del departamento de Cusco y la provincia de Satipo del departamento de Junín"				
		Se adjunta	Especificaciones técnicas	X	Términos de referencia		
<b>5</b>	<b>Información complementaria</b>						
	Se adjunta el formato de cotización (SOLICITUD DE COTIZACIÓN) y Declaración Jurada (Anexo N° 3), para dar respuesta a este documento.						
<b>6</b>	 <p style="margin-top: 10px;">Nombre, firma y sello del funcionario responsable del órgano encargado de las contrataciones</p>						

## Anexo N° 2

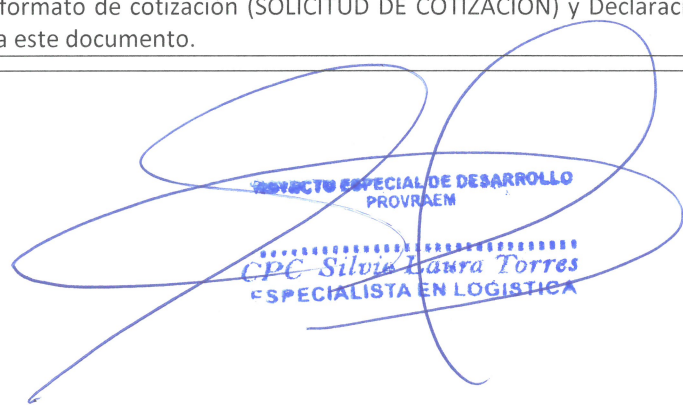
Solicitud de cotización							
<b>1</b>	<b>Número y fecha del documento</b>	Número					
		Fecha	21 de abril de 2023				
<b>2</b>	<b>Datos de la Entidad</b>	Nombre de la Entidad	PROYECTO ESPECIAL DE DESARROLLO DEL VALLE DE LOS RÍOS APURIMAC, ENE Y MANTARO (PROVRAEM)				
		RUC	20600004001				
		Dirección	Jr. Progreso s/n (Barrio Aurora) distrito de Ayna San Francisco, provincia de La Mar, departamento de Ayacucho				
		Teléfono(s)	+51991624578				
		Correo electrónico	adquisiciones@provraem.gob.pe				
		Persona de contacto	SILVIO LAURA TORRES				
<b>3</b>	<b>Datos del proveedor</b>	Nombre o razón social	<b>REPRESENTACIONES JHODY E.I.R.L.</b>				
		RUC	20494462681				
		Dirección	Jr. Grau n.º 239, distrito de Ayacucho, provincia de Huamanga, departamento de Ayacucho				
		Teléfono(s)	(066)327297				
		Correo electrónico	ferreteria_jhody@hotmail.com				
		Representante o persona de contacto	<b>FROILAN CHAVEZ MENDOZA</b>				
<b>4</b>	<b>Objeto de la contratación</b>	Objeto de la	Bienes	X	Servicios		
		Descripción del objeto de la contratación	Adquisición de módulos portátiles para el proyecto: "Ampliación del servicio de apoyo al desarrollo productivo sostenible del bambú en 16 distritos del ámbito del VRAEM en las provincias de La Mar y Huanta del departamento de Ayacucho; la provincia de La Convención del departamento de Cusco y la provincia de Satipo del departamento de Junín"				
		Se adjunta	Especificaciones técnicas	X	Términos de referencia		
<b>5</b>	<b>Información complementaria</b>						
Se adjunta el formato de cotización (SOLICITUD DE COTIZACIÓN) y Declaración Jurada (Anexo N° 3), para dar respuesta a este documento.							
<b>6</b>							
Nombre, firma y sello del funcionario responsable del órgano encargado de las contrataciones							

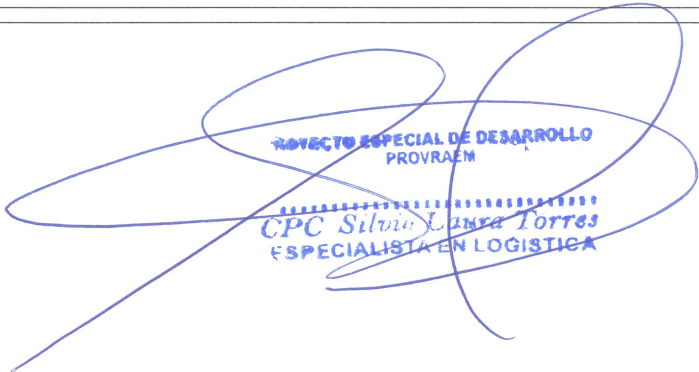

## Anexo N° 2

Solicitud de cotización							
<b>1</b>	<b>Número y fecha del documento</b>	Número					
		Fecha	21 de abril de 2023				
<b>2</b>	<b>Datos de la Entidad</b>	Nombre de la Entidad	PROYECTO ESPECIAL DE DESARROLLO DEL VALLE DE LOS RÍOS APURIMAC, ENE Y MANTARO (PROVRAEM)				
		RUC	20600004001				
		Dirección	Jr. Progreso s/n (Barrio Aurora) distrito de Ayna San Francisco, provincia de La Mar, departamento de Ayacucho				
		Teléfono(s)	+51991624578				
		Correo electrónico	adquisiciones@provraem.gob.pe				
		Persona de contacto	SILVIO LAURA TORRES				
<b>3</b>	<b>Datos del proveedor</b>	Nombre o razón social	BOJORQUEZ ASTO LINNER KENYO				
		RUC	10460559290				
		Dirección	Av. 28 de julio n.º 013, distrito de Ayna San Francisco, provincia de La Mar, departamento de Ayacucho				
		Teléfono(s)	945051088				
		Correo electrónico	linnerbojorquez@gmail.com				
		Representante o persona de contacto	BOJORQUEZ ASTO LINNER KENYO				
<b>4</b>	<b>Objeto de la contratación</b>	Objeto de la	Bienes	X	Servicios		
		Descripción del objeto de la contratación	Adquisición de módulos portátiles para el proyecto: "Ampliación del servicio de apoyo al desarrollo productivo sostenible del bambú en 16 distritos del ámbito del VRAEM en las provincias de La Mar y Huanta del departamento de Ayacucho; la provincia de La Convención del departamento de Cusco y la provincia de Satipo del departamento de Junín"				
		Se adjunta	Especificaciones técnicas	X	Términos de referencia		
<b>5</b>	<b>Información complementaria</b>						
	Se adjunta el formato de cotización (SOLICITUD DE COTIZACIÓN) y Declaración Jurada (Anexo N° 3), para dar respuesta a este documento.						
<b>6</b>							
	Nombre, firma y sello del funcionario responsable del órgano encargado de las contrataciones						

## Anexo N° 2

Solicitud de cotización							
<b>1</b>	<b>Número y fecha del documento</b>	Número					
		Fecha	21 de abril de 2023				
<b>2</b>	<b>Datos de la Entidad</b>	Nombre de la Entidad	PROYECTO ESPECIAL DE DESARROLLO DEL VALLE DE LOS RÍOS APURIMAC, ENE Y MANTARO (PROVRAEM)				
		RUC	20600004001				
		Dirección	Jr. Progreso s/n (Barrio Aurora) distrito de Ayna San Francisco, provincia de La Mar, departamento de Ayacucho				
		Teléfono(s)	+51991624578				
		Correo electrónico	adquisiciones@provraem.gob.pe				
		Persona de contacto	SILVIO LAURA TORRES				
<b>3</b>	<b>Datos del proveedor</b>	Nombre o razón social	MULTISERVICIOS Y FERRETERIA "RUBI" S.R.L.				
		RUC	20494662770				
		Dirección	Av. 28 de julio n.º 041, distrito de Ayna San Francisco, provincia de La Mar, departamento de Ayacucho				
		Teléfono(s)	945051088				
		Correo electrónico	linnerbojorquez@gmail.com				
		Representante o persona de contacto	DIAZ SUASNABAR CESAR WILLIAM				
<b>4</b>	<b>Objeto de la contratación</b>	Objeto de la	Bienes	X	Servicios		
		Descripción del objeto de la contratación	Adquisición de módulos portátiles para el proyecto: "Ampliación del servicio de apoyo al desarrollo productivo sostenible del bambú en 16 distritos del ámbito del VRAEM en las provincias de La Mar y Huanta del departamento de Ayacucho; la provincia de La Convención del departamento de Cusco y la provincia de Satipo del departamento de Junín"				
		Se adjunta	Especificaciones técnicas	X	Términos de referencia		
<b>5</b>	<b>Información complementaria</b>						
	Se adjunta el formato de cotización (SOLICITUD DE COTIZACIÓN) y Declaración Jurada (Anexo N° 3), para dar respuesta a este documento.						
<b>6</b>	 <p style="margin-top: 10px;">Nombre, firma y sello del funcionario responsable del órgano encargado de las contrataciones</p>						



## Anexo N° 2

Solicitud de cotización						
<b>1</b>	<b>Número y fecha del documento</b>	Número				
		Fecha	21 de abril de 2023			
<b>2</b>	<b>Datos de la Entidad</b>	Nombre de la Entidad	PROYECTO ESPECIAL DE DESARROLLO DEL VALLE DE LOS RÍOS APURIMAC, ENE Y MANTARO (PROVRAEM)			
		RUC	20600004001			
		Dirección	Jr. Progreso s/n (Barrio Aurora) distrito de Ayna San Francisco, provincia de La Mar, departamento de Ayacucho			
		Teléfono(s)	+51991624578			
		Correo electrónico	adquisiciones@provraem.gob.pe			
		Persona de contacto	SILVIO LAURA TORRES			
<b>3</b>	<b>Datos del proveedor</b>	Nombre o razón social	INVERSIONES RIYU VRAEM E.I.R.L.			
		RUC	20600638719			
		Dirección	Jr. Cusco s/n (Cerca al Grifo Yarumi) distrito de Kimbiri, provincia de La Convención, departamento de Cusco			
		Teléfono(s)	999895155			
		Correo electrónico	kattycanchariojas@gmail.com			
		Representante o persona de contacto	HUARANJA MARTINEZ YURY WALTER			
<b>4</b>	<b>Objeto de la contratación</b>	Objeto de la	Bienes	X	Servicios	
		Descripción del objeto de la contratación	Adquisición de módulos portátiles para el proyecto: "Ampliación del servicio de apoyo al desarrollo productivo sostenible del bambú en 16 distritos del ámbito del VRAEM en las provincias de La Mar y Huanta del departamento de Ayacucho; la provincia de La Convención del departamento de Cusco y la provincia de Satipo del departamento de Junín"			
		Se adjunta	Especificaciones técnicas	X	Términos de referencia	
<b>5</b>	<b>Información complementaria</b>					
	Se adjunta el formato de cotización (SOLICITUD DE COTIZACIÓN) y Declaración Jurada (Anexo N° 3), para dar respuesta a este documento.					
<b>6</b>						
Nombre, firma y sello del funcionario responsable del órgano encargado de las contrataciones						



PERÚ

Ministerio  
de Desarrollo Agrario  
y RiegoProyecto Especial de Desarrollo del Valle  
de los ríos Apurímac, Ene y Mantaro

## SOLICITUD DE COTIZACIÓN

N°	DÍA	MES	AÑO
	21	04	2023

**Dependencia** : DIRECCIÓN DE RECONVERSION PRODUCTIVA – PROVRAEM

**Área Usuaría / Obra / Proy.** "AMPLIACION DE SERVICIO DE APOYO AL DESARROLLO PRODUCTIVO SOSTENIBLE DEL BAMBU EN 16 DISTRITOS DEL AMBITO DEL VRAEM EN LAS PROVINCIAS DE LA MAR Y HUANTA DEL DEPARTAMENTO DE AYACUCHO; LA PROVINCIA DE LA CONVENCIÓN DEL DEPARTAMENTO DE CUSCO Y LA PROVINCIA DE SATIPO DEL DEPARTAMENTO DE JUNIN"

**Referencia** : INFORME N° 1132-2023-MIDAGRI-PROVRAEM-DRP/CARTA N° 151-2023-PROYECTO/BAMBU/ECA-R.

**Proveedor/Contratista** :  
(PPNN/PPJJ)

**RUC N°**

**Dirección** :  
Distrito. – Provincia. – Región. –

**Representante** : Tlf / Celular

**E-Mail** :

**ii) CCI** :

**Objeto de la Contratación** : ADQUISICION DE MODULO DE BAÑO Y DUCHA PORTATIL PARA EL PROYECTO CON CUI: 2458348

BIENES / PRODUCTOS				MARCA / PROCED.	MONTO	
Item	Cant.	Unid/ Med.	DETALLE		Unitario (S/.)	TOTAL (S/.)
001	15	UND	MODULO DE DUCHA PORTATIL			
002	15	UND	MODULO DE BAÑO PORTATIL			
			LOS BIENES DEBERÁN CUMPLIR LAS CARACTERÍSTICAS DE LA ESPECIFICACION TÉCNICA, QUE SE ADJUNTAN AL PRESENTE.			
<b>TOTAL S/.</b> (Inc. todo los costos)						

OTRAS CONDICIONES EXIGIDAS		SI	NO
Declaro haber Revisado y Evaluado la información adjunta y CUMPLO CON TODO lo que se exige en las EETT, solicitado por el Área Usuaría.			
iii) RNP vigente, en el capítulo de BIENES (obligatorio para montos Mayores a 1 UIT)			
RUC-Sunat, con estado de ACTIVO y HÁBIDO y que su Actividad Económica este relacionado al Objeto de la Contratación.			

**Importante.** - En caso de ser declarado ganador y seleccionado como Proveedor / Contratista, Ud deberá: i) Acreditar, en caso de declarar SI, su acogimiento a la Ley de la Amazonia (ficha SUNAT), ii) Mantener Activo y Vigente su CCI. y iii) deberá mantener vigente su RNP en Bienes.

DATOS EXTRAIDOS DE LAS ESPECIFICACIONES TÉCNICAS (EETT) - AREA USUARIA		OFERTA DEL PROVEEDOR	SI	NO
Lugar de Entrega	: La entrega de los bienes se realizara en las instalaciones del proyecto, en distrito Pichari, Jr. 28 de Julio S/N primera cuadra - barrio La Victoria - Pichari - Jr Ucayali y primero de mayo- pangoa SEGÚN EE.TT	Ficha/Catálogo/Folleto/otro doc.		
	Dist. Pichari, Prov La convencion , Reg. Cusco	Inclu. Instalac./Funcionam.		
Plazo de Entrega	05 DIAS CALENDARIOS	Plazo de Entrega :		
Garantía del Bien	: 03 AÑOS	Garantía del Bien:		

### NOTA:

\* Cotizar de acuerdo a las Especificaciones Técnicas - EETT, que se adjunta al presente.

\* El monto ofertado deberá incluir todos los impuestos de Ley y cualquier otro concepto que pudiera incidir en el costo del bien.

\* Si por cualquier causa no está en condiciones de cotizar, sirva (n) se Ud. Firmar, Sellar y devolver este documento.

\* Si está en condiciones de cotizar, sirvase Ud. Firmar, Sellar y rellenar los datos solicitados y remitirlo a la Entidad, en un plazo mínimo de 02 días hábiles.

..... de ..... de 2023

.....  
Especialista en Logística

.....  
Proveedor



### Anexo N° 3

Cotización y declaración jurada del proveedor			
1	Fecha del documento	21 de abril de 2023	
2	Cotización		
2.1	Descripción del objeto de la contratación	Adquisición de módulos portátiles para el proyecto: "Ampliación del servicio de apoyo al desarrollo productivo sostenible del bambú en 16 distritos del ámbito del VRAEM en las provincias de La Mar y Huanta del departamento de Ayacucho; la provincia de La Convención del departamento de Cusco y la provincia de Satipo del departamento de Junín"	
2.2	Cumplimiento de las especificaciones técnicas o términos de referencia, según corresponda	Si cumple	X
		No cumple	
2.3	Monto total cotizado		
2.4	Detallar documentación <b>adjunta</b> , de ser el caso	SOLICITUD DE COTIZACIÓN (se detalla DOS ítems)	
3	Declaración jurada del proveedor		
	<p>Acepto y me comprometo a mantener vigente esta oferta y a perfeccionar el contrato, en caso resultara favorecido con la buena pro, así como a cumplir con las especificaciones técnicas o términos de referencia del bien o servicio a contratar.</p> <p>Asimismo, declaro no encontrarme impedido para postular en el procedimiento de selección ni contratar con el Estado, conforme al artículo 11 de la Ley N° 30225, Ley de Contrataciones del Estado, así como que conozco las sanciones contenidas en dicha Ley, su Reglamento y la Ley N° 27444, Ley del Procedimiento Administrativo General.</p>		
4			
	Nombre, firma y sello del proveedor		