

"Año del Bicentenario, de la consolidación de nuestra Independencia, y de la conmemoración de las heroicas batallas de Junín y Ayacucho"

## **ACTA DE APERTURA ELECTRONICA, ADMISIÓN, EVALUACION, CALIFICACIÓN DE OFERTAS Y OTORGAMIENTO DE BUENA PRO**

**"CONTRATACIÓN DE BIENES PARA LA ADQUISICIÓN DE UNIFORMES DE VERANO E INVIERNO PARA EL PERSONAL ADMINISTRATIVO Y OPERATIVO (VARONES Y DAMAS) DE LA EPS SEMAPACH S.A."**

### **SOBRE LA INFORMACION EN GENERAL**

En el Distrito de Chíncha Alta, Provincia de Chíncha y Departamento de Ica, a los veintidós (22) días del mes de octubre del Año 2024, en las Instalaciones de la Oficina de Logística y Control Patrimonial, sito en Calle Rosario N° 248, Distrito de Chíncha Alta, Provincia de Chíncha y Departamento de Ica, a las 15:42 horas, se reunieron los miembros del Comité de Selección designados mediante RESOLUCIÓN DE GERENCIA GENERAL N° 199-2024-EPS SEMAPACH S.A./G.G., de fecha 06 de junio del 2024, encargados de la preparación, conducción y realización del Procedimiento de Selección ADJUDICACION SIMPLIFICADA N° 13-2024-EPS SEMAPACH S.A./CS-1, cuyo objeto de la convocatoria es la "CONTRATACIÓN DE BIENES PARA LA ADQUISICIÓN DE UNIFORMES DE VERANO E INVIERNO PARA EL PERSONAL ADMINISTRATIVO Y OPERATIVO (VARONES Y DAMAS) DE LA EPS SEMAPACH S.A.", a fin de efectuar la APERTURA, ADMISION, EVALUACION, CALIFICACION Y OTORGAMIENTO DE LA BUENA PRO de las Ofertas presentadas según orden de prelación.

### **SOBRE EL QUORUM Y LOS MIEMBROS PARTICIPANTES DE LA SESIÓN**

El quorum necesario que exige la normativa de contrataciones del Estado, se logró con la presencia de los siguientes miembros:

CARGO	NOMBRES Y APELLIDOS	UNID. ORGANICA
Presidente Titular	Janet Rosmery Crisostomo Girao	Jefe de la Oficina de Recursos Humanos
1er. Miembro Titular	Rosario Milagros Alviar Sotelo	(e) Jefe de la Oficina de Logística y Control Patrimonial.
2do. Miembro Titular	Yrving Hernan Saravia Taboada	Analista de Servicios Generales

### **DETALLE DEL REGISTRO DE PARTICIPANTES**

De acuerdo con el cronograma establecido en las bases, se registraron a través del SEACE como participantes los siguientes proveedores:

Nro.	RUC/Código	Nombre o Razón Social	Fecha de registro en el procedimiento	Estado
1	10102688690	VASQUEZ HUANGAL JOSE ALMICAR	2024-07-12 08:19:46.0	Válido
2	10800352628	FLORES ROBLES HERMITAÑO	2024-07-11 07:57:38.0	Válido
3	20523061837	CREACIONES CARISA S.A.C.	2024-07-15 21:54:51.0	Válido
4	20533719571	GREEN MINING CORPORATION S.A.C.	2024-07-13 10:57:08.0	Válido
5	20535700894	SERVICIOS GENERALES NAVARTEX E.I.R.L.	2024-07-12 10:09:04.0	Válido
6	20535905194	TRAJES FONTENLA SOCIEDAD ANONIMA CERRADA	2024-07-11 10:34:51.0	Válido
7	20536593145	CREACIONES EVER S.A.C.	2024-07-18 17:28:29.0	Válido
8	20547703244	INVERSIONES GMB E.I.R.L.	2024-07-13 10:56:16.0	Válido
9	20563660326	GRUPO TEXTIL ORVECA S.A.C.	2024-07-15 21:53:38.0	Válido





"Año del Bicentenario, de la consolidación de nuestra Independencia, y de la conmemoración de las heroicas batallas de Junín y Ayacucho"

10	20601327440	JEDATEX S.A.C.	2024-07-12 08:47:07.0	Válido
11	20601694132	SEGURIDAD PLATINO S.A.C.	2024-07-12 22:25:33.0	Válido
12	20612573621	CONSTRUCAPRIGLE E.I.R.L.	2024-07-16 21:27:59.0	Válido

#### DETALLE DE LA PRESENTACION DE OFERTAS ELECTRONICAS

En el día y horario señalado en las bases, los siguientes postores presentaron sus ofertas a través de la plataforma del Sistema Electrónico de Adquisiciones y Contrataciones del Estado – SEACE:

N°	RUC/Código	Nombre o Razón Social	Fecha de presentación	Hora de presentación
1	20535905194	TRAJES FONTENLA SOCIEDAD ANONIMA CERRADA	30/07/2024	20:17:55
2	20601327440	JEDATEX S.A.C.	30/07/2024	19:59:20
3	20563660326	consorcio orveca	30/07/2024	18:56:56

#### DETALLE DE LA ADMISION DE OFERTAS

Acto seguido, se procede con la apertura de ofertas electrónicas presentadas por los postores antes mencionados, para la revisión de las mismos a fin de verificar la presentación de los documentos requeridos para su admisibilidad; siendo que, en las bases integradas procedimiento de selección han sido expuestas.

Documentos para la Admisión de las Ofertas		TRAJES FONTENLA SOCIEDAD ANONIMA CERRADA	JEDATEX S.A.C.	consorcio orveca
Numero de postor		(1)	(2)	(3)
a.1)	Declaración jurada de datos del postor. (Anexo N° 1).	CUMPLE	CUMPLE	CUMPLE
a.2)	Documento que acredite la representación de quien suscribe la oferta  En caso de persona jurídica, copia del certificado de vigencia de poder del representante legal, apoderado o mandatario designado para tal efecto.  En caso de persona natural, copia del documento nacional de identidad o documento análogo, o del certificado de vigencia de poder otorgado por persona natural, del apoderado o mandatario, según corresponda.  En el caso de consorcios, este documento debe ser presentado por cada uno de los integrantes del consorcio que suscriba la promesa de consorcio, según corresponda.	CUMPLE	CUMPLE	CUMPLE
a.3)	Declaración jurada de acuerdo con el literal b) del artículo 52 del Reglamento. (Anexo N° 2).	CUMPLE	CUMPLE	CUMPLE
a.4)	Declaración jurada de cumplimiento de los Términos de Referencia contenidos el numeral 3.1 del Capítulo III de la presente sección. (Anexo N° 3).	CUMPLE	CUMPLE	CUMPLE
a.5)	Declaración jurada de plazo de prestación del servicio (Anexo N° 4).	CUMPLE	CUMPLE	CUMPLE
a.6)	Promesa de consorcio con firmas legalizadas, de ser el caso, en la que se consigne los integrantes, el representante común, el domicilio común y las obligaciones a las que se compromete cada uno de los integrantes del consorcio, así como el porcentaje equivalente a dichas obligaciones. (Anexo N° 5).	NO CORRESPONDE	NO CORRESPONDE	CUMPLE
a.7)	El precio de la oferta en SOLES. Adjuntar obligatoriamente en (Anexo N° 06).  El precio total de la oferta y los subtotales que lo componen son expresados con dos (2) decimales. Los precios unitarios pueden ser expresados con más de dos (2) decimales.	CUMPLE	CUMPLE	CUMPLE
RESULTADO		ADMITIDO	ADMITIDO	ADMITIDO

*\*Nota: en la página 93 de las bases integradas en el punto 15 hace referencia a las Muestras y Control de Calidad y en la página 94 hace mención que deberán adjuntar a su propuesta el documento que conste la entrega de las muestras por mesa de parte de la entidad, cuyo documento es obligatorio para la admisión de las ofertas.*



BICENTENARIO  
DEL PERÚ  
2021 - 2024

Calle Rosario N° 248 – Chincha



"Año del Bicentenario, de la consolidación de nuestra Independencia, y de la conmemoración de las heroicas batallas de Junín y Ayacucho"

#### DETALLE DE LA OFERTAS QUE NO FUERON ADMITIDAS

De acuerdo con la revisión efectuada, las siguientes ofertas no se admiten, por lo que no se les aplicara los factores de evaluación:

N°	Nombre o razón social del postor	Consignar las razones para su no admisión
1	JEDATEX S.A.C.	No cumple de acuerdo a las bases integradas. Por tal razón; los miembros del comité de selección deciden <b>NO ADMITIR la oferta.</b>
2	TRAJES FONTENLA SOCIEDAD ANONIMA CERRADA	No cumple de acuerdo a las bases integradas. Por tal razón; los miembros del comité de selección deciden <b>NO ADMITIR la oferta.</b>
3	consorcio orveca	No cumple de acuerdo a las bases integradas. Por tal razón; los miembros del comité de selección deciden <b>NO ADMITIR la oferta.</b>

#### DETALLE DE LAS OFERTAS ADMITIDAS Y QUE PASAN A EVALUACIÓN

De acuerdo con la revisión efectuada, las siguientes ofertas fueron admitidas por lo que se procederá con su evaluación:

N°	Nombre o Razón Social del Postor	Ítem(s) a los que postula
1	- NO EXISTE OFERTA VALIDA	=====

#### DEL ACUERDO ADOPTADO

Los integrantes del comité de selección, por UNANIMIDAD, dan por aprobados los resultados la admisión, calificación y evaluación de las ofertas, de acuerdo con el análisis efectuado y los cuadros de Calificación y Evaluación de Ofertas adjuntos que forman parte del Acta.

En tal sentido el postor que, pasa a la evaluación económica es:

Nombre o razón social del postor ganador	Puntaje Total	Monto Adjudicado	Ítem(s) a los que postula
- DESIERTO	=====	=====	=====

Siendo las 16:35 horas de fecha 22 de octubre del 2024, se dio por concluida la reunión firmando en señal de conformidad se firma la presente acta.

  
Janet Rosmery Crisostomo Girao  
PRESIDENTE DE COMITÉ  
TITULAR

  
Rosario Milagros Alviar Sotelo  
PRIMER MIEMBRO  
TITULAR

  
Yrving Herman Saravia Taboada  
SEGUNDO MIEMBRO  
TITULAR





## **ACTA DE EVALUACIÓN DE MUESTRAS Y CONTROL DE CALIDAD DEL PROCEDIMIENTO DE SELECCIÓN ADJUDICACIÓN SIMPLIFICADA N° 013-2024- PRIMERA CONVOCATORIA**

En la ciudad de Chinchá Alta, a los 21 días del mes de octubre del 2024, siendo las 11:30 a.m. se reunieron en el Auditorio de la EPS SEMAPACH S.A., El comité de Selección designado mediante Resolución de Gerencia General N° 199-2024-EPS SEMAPACH S.A., de fecha 06-06-2024, conformado por los siguientes miembros:

**Presidente Titular: Janet Rosmery Crisóstomo Girao**  
**Primer Miembro Titular: Rosario Milagros Alviar Sotelo**  
**Segundo Miembro Titular: Yrving Hernán Saravia Taboada**

El presidente de Comité da inicio a la reunión informado a los integrantes del comité que, de acuerdo al cronograma del procedimiento, se llevará a cabo el desarrollo de las etapas de presentación, admisión, evaluación y calificación de ofertas, procediendo a efectuar la verificación en el SEACE, de los participantes inscritos en el procedimiento de selección, siendo los siguientes:

Nro.	Tipo proveedor	RUC/Código	Nombre o Razón Social	Fecha de registro en el procedimiento	Estado	Advertencia	Fecha de registro	Usuario de Registro	Acciones
1	Proveedor con RUC	10102688690	VASQUEZ HUANGAL JOSE ALHICAR	12/07/2024	Válido		12/07/2024	10102688690	
2	Proveedor con RUC	10800352628	FLORES ROBLES HERMITAÑO	11/07/2024	Válido		11/07/2024	10800352628	
3	Proveedor con RUC	20523061837	CREACIONES CARISA S.A.C.	15/07/2024	Válido		15/07/2024	20523061837	
4	Proveedor con RUC	20533719571	GREEN MINING CORPORATION S.A.C.	13/07/2024	Válido		13/07/2024	20533719571	
5	Proveedor con RUC	20535700894	SERVICIOS GENERALES NAVARTEX E.I.R.L.	12/07/2024	Válido		12/07/2024	20535700894	
6	Proveedor con RUC	20535905194	TRAJES FONTENLA SOCIEDAD ANONIMA CERRADA	11/07/2024	Válido		11/07/2024	20535905194	
7	Proveedor con RUC	20536593145	CREACIONES EVER S.A.C.	18/07/2024	Válido		18/07/2024	20536593145	
8	Proveedor con RUC	20547703244	INVERSIONES GMB E.I.R.L.	13/07/2024	Válido		13/07/2024	20547703244	
9	Proveedor con RUC	20563660326	GRUPO TEXTIL ORVECA S.A.C.	15/07/2024	Válido		15/07/2024	20563660326	
10	Proveedor con RUC	20601327440	JEDATEX S.A.C.	12/07/2024	Válido		12/07/2024	20601327440	

12 registros encontrados, mostrando 10 registro(s), de 1 a 10. Página 1 de 2

Nro.	Tipo proveedor	RUC/Código	Nombre o Razón Social	Fecha de registro en el procedimiento	Estado	Advertencia	Fecha de registro	Usuario de Registro	Acciones
11	Proveedor con RUC	20601694132	SEGURIDAD PLATINO S.A.C.	12/07/2024	Válido		12/07/2024	20601694132	
12	Proveedor con RUC	20612573621	CONSTRUCAPRIGLE E.I.R.L.	16/07/2024	Válido		16/07/2024	20612573621	

12 registros encontrados, mostrando 2 registro(s), de 11 a 12. Página 2 de 2

Acto seguido, se verifica la existencia de presentación de ofertas a través de la plataforma del SEACE de presentación electrónica, siendo la siguiente:

Nro.	RUC/Código	Nombre o Razón Social	Fecha de registro	Hora de registro	Usuario de registro	Fecha de presentación	Hora de presentación	Estado de la propuesta	Estado	Motivo	Acciones
1	20535905194	TRAJES FONTENLA SOCIEDAD ANONIMA CERRADA	30/07/2024	20:16:46	20535905194	30/07/2024	20:17:55	Enviado	Valido		
2	20601327440	JEDATEX S.A.C.	30/07/2024	19:57:12	20601327440	30/07/2024	19:59:20	Enviado	Valido		
3	20563660326	consorcio orveca	30/07/2024	18:38:23	20563660326	30/07/2024	18:56:56	Enviado	Valido		

3 registros encontrados, mostrando 3 registro(s), de 1 a 3. Página 1 de 1

A continuación, se procede a revisar la formalidad de la presentación de las ofertas, pudiendo verificarse que está debidamente presentada, tal como lo señala el numeral 1.6 de la Sección General de las Bases en concordancia con lo indicado en el Art. 59° y en el Artículo 90 del Reglamento de Contrataciones.

Por consiguiente, los postores participantes entregaran muestras de cada una de las prendas conforme el numeral 15 de las muestras y control de calidad:

Ítem	Descripción	Descripción	Cantidad
I. UNIFORME DAMAS ADMINISTRATIVO	1.1 DAMAS - INVIERNO	Saco	1
		Pantalón	1
		Blusa manga larga	1
	1.2. DAMAS - VERANO	Chaquetas	1
		Pantalón	1
		Polo	1
II. UNIFORME VARONES ADMINISTRATIVO	2.1. VARONES - INVIERNO	Blusa manga corta	1
		Saco	1
		Pantalón	1
	2.2. VARONES - VERANO	Camisa manga larga	1
		Corbata	1
		Pantalón	1
III. UNIFORME OBRERO	3.1. OBRERO DE VESTIR	Camisa manga corta	1
		Polo	1
		Bividi	1
	3.2. OBRERO DE FAENA	Saco	1
		Pantalón	1
		Camisa manga larga	1
		Corbata	1
		Conjunto de Buzos	1
		Polos manga larga	1
		Chaleco Drill	1
		Gorra Tapa Boca	1
		Pantalones Drill	1

La metodología utilizada es el método de verificación de las especificaciones técnicas por INSPECCION VISUAL respecto a las características cualitativas y características cuantitativas de cada una de las muestras en el cumplimiento de las características mínimas respecto a las telas, diseño, medidas, dimensiones, simetría, costura, acabado y avíos presentados por los postores participantes.

Prendas	Criterios
En todas las prendas de tela	<ol style="list-style-type: none"> <li><b>Calidad de la tela</b> <ul style="list-style-type: none"> <li>- El producto físicamente no corresponde a los tejidos solicitados.</li> <li>- El producto corresponde a los tejidos solicitados, pero es de diferente color al especificado</li> </ul> </li> <li><b>Medición e inspección de medidas y modelo según especificaciones técnicas</b> <ul style="list-style-type: none"> <li>- El producto físicamente no corresponde al modelo solicitado (diseño diferente al especificado)</li> </ul> </li> <li><b>Evaluación interna y externa (calidad de costura)</b> <ul style="list-style-type: none"> <li>- Bordes o protuberancias detectables al tacto que puedan lastimar al personal.</li> <li>- Elementos del corte separados en las costuras o sin costuras.</li> <li>- Elementos del forro separados en las costuras o sin costuras.</li> <li>- Costuras chuecas, fruncidas, saltadas o discontinuas.</li> <li>- Remalle</li> </ul> </li> <li><b>Acabado final de la pieza (pinzas, caída, quiebre, distancia entre botones)</b> <ul style="list-style-type: none"> <li>- Manchas en cualquier parte de la prenda</li> <li>- Pigmentación de diferente firmeza y/o no homogénea en el corte</li> <li>- Otros que vulneren las especificaciones técnicas.</li> </ul> </li> <li><b>Ojales simétricos debidamente cosidos, no disperejos</b></li> <li><b>Calidad de accesorios (botones, hilos)</b> <ul style="list-style-type: none"> <li>- Accesorios despintados u oxidados</li> </ul> </li> <li><b>Presentación</b> <ul style="list-style-type: none"> <li>- La presentación deberá estar exenta de defectos de materiales y/o insumos, confección y acabados, en su parte externa como interna (materiales y/o insumos defectuosos, costuras saltadas, hilos sueltos, defecto de funcionamiento, etc.).</li> <li>- Con Etiquetado: Marca del confeccionista, talla, e instrucciones de cuidado, lavado y uso. Según Diseño.</li> <li>- Con colgador de plástico y su respectiva porta terno.</li> </ul> </li> </ol>



**POSTOR 01: JEDATEX S.A.C.**

Ítem	Descripción	Descripción	Observación	Conclusión
<b>I. UNIFORME DAMAS ADMINISTRATIVO</b>	<b>1.1 DAMAS - INVIERNO</b>	Saco	Basta de saco Rota	NO CUMPLE
		Pantalón	Seguro roto	NO CUMPLE
		Blusa manga larga	Ninguna	CUMPLE
	<b>1.2. DAMAS - VERANO</b>	Chaqueta	Ninguna	CUMPLE
		Pantalón	Ninguna	CUMPLE
		Polo	Ninguna	CUMPLE
		Blusa manga corta	Diseño diferente	NO CUMPLE
<b>II. UNIFORME VARONES ADMINISTRATIVO</b>	<b>2.1. VARONES - INVIERNO</b>	Saco	Corte disparejo	NO CUMPLE
		Pantalón	Remalle roto	NO CUMPLE
		Camisa manga larga	Ninguna	CUMPLE
		Corbata	Ninguna	CUMPLE
	<b>2.2. VARONES - VERANO</b>	Pantalón	Basta rota	NO CUMPLE
		Camisa manga corta	Ninguna	CUMPLE
		Polo	Ninguna	CUMPLE
		Bividi	Ninguna	CUMPLE
<b>III. UNIFORME OBRERO</b>	<b>3.1. OBRERO DE VESTIR</b>	Saco	Ninguna	CUMPLE
		Pantalón	Seguro roto	NO CUMPLE
		Camisa manga larga	Ninguna	CUMPLE
		Corbata	Ninguna	CUMPLE
	<b>3.2. OBRERO DE FAENA</b>	Conjunto de Buzos	Ninguna	CUMPLE
		Polo manga larga	Ninguna	CUMPLE
		Chaleco Drill	Ninguna	CUMPLE
		Gorra Tapa Boca	Ninguna	CUMPLE
		Pantalón Drill	Ninguna	CUMPLE





**POSTOR 02: TRAJES FONTENLA SOCIEDAD ANONIMA CERRADA**

Ítem	Descripción	Descripción	Observación	Conclusión
<b>I. UNIFORME DAMAS ADMINISTRATIVO</b>	<b>1.1 DAMAS - INVIERNO</b>	Saco	costuras deformes e irregulares	NO CUMPLE
		Pantalón	Ninguna	CUMPLE
		Blusa manga larga	Ninguna	CUMPLE
	<b>1.2. DAMAS - VERANO</b>	Chaqueta	Deformaciones	NO CUMPLE
		Pantalón	Ninguna	CUMPLE
		Polo	Ninguna	CUMPLE
		Blusa manga corta	Ninguna	CUMPLE
<b>II. UNIFORME VARONES ADMINISTRATIVO</b>	<b>2.1. VARONES - INVIERNO</b>	Saco	Ninguna	CUMPLE
		Pantalón	Ninguna	CUMPLE
		Camisa manga larga	Ninguna	CUMPLE
		Corbata	Ninguna	CUMPLE
	<b>2.2. VARONES - VERANO</b>	Pantalón	Ninguna	CUMPLE
		Camisa manga corta	Ninguna	CUMPLE
		Polo	Color diferente	NO CUMPLE
<b>III. UNIFORME OBRERO</b>	<b>3.1. OBRERO DE VESTIR</b>	Bividi	Ninguna	CUMPLE
		Saco	Ninguna	CUMPLE
		Pantalón	Ninguna	CUMPLE
		Camisa manga larga	Ninguna	CUMPLE
	<b>3.2. OBRERO DE FAENA</b>	Corbata	Ninguna	CUMPLE
		Conjunto de Buzos	Ninguna	CUMPLE
		Polo manga larga	Ninguna	CUMPLE
		Chaleco Drill	Ninguna	CUMPLE
		Gorra Tapa Boca	Color Diferente	NO CUMPLE
		Pantalón Drill	Ninguna	CUMPLE





**POSTOR 03: GRUPO TEXTIL ORVECA S.A.C.**

Ítem	Descripción	Descripción	Observación	Conclusión
<b>I. UNIFORME DAMAS ADMINISTRATIVO</b>	<b>1.1 DAMAS - INVIERNO</b>	Saco	Ninguna	CUMPLE
		Pantalón	Ninguna	CUMPLE
		Blusa manga larga	Remalle descocido y despuntado	NO CUMPLE
	<b>1.2. DAMAS - VERANO</b>	Chaqueta	Deformaciones	NO CUMPLE
		Pantalón	Ninguna	CUMPLE
		Polo	Ninguna	CUMPLE
		Blusa manga corta	Bordado irregular, desalineado y deforme.	NO CUMPLE
<b>II. UNIFORME VARONES ADMINISTRATIVO</b>	<b>2.1. VARONES - INVIERNO</b>	Saco	Saco con machas visibles	NO CUMPLE
		Pantalón	Ninguna	CUMPLE
		Camisa manga larga	Ninguna	CUMPLE
		Corbata	Ninguna	CUMPLE
	<b>2.2. VARONES - VERANO</b>	Pantalón	Ninguna	CUMPLE
		Camisa manga corta	Ninguna	CUMPLE
		Polo	Color diferente	NO CUMPLE
		Bividi	Ninguna	CUMPLE
<b>III. UNIFORME OBRERO</b>	<b>3.1. OBRERO DE VESTIR</b>	Saco	Ninguna	CUMPLE
		Pantalón	Ninguna	CUMPLE
		Camisa manga larga	Ninguna	CUMPLE
		Corbata	Ninguna	CUMPLE
	<b>3.2. OBRERO DE FAENA</b>	Conjunto de Buzos	Ninguna	CUMPLE
		Polo manga larga	Diseño Diferente	NO CUMPLE
		Chaleco Drill	Ninguna	CUMPLE
		Gorra Tapa Boca	Ninguna	CUMPLE
		Pantalón Drill	Ninguna	CUMPLE

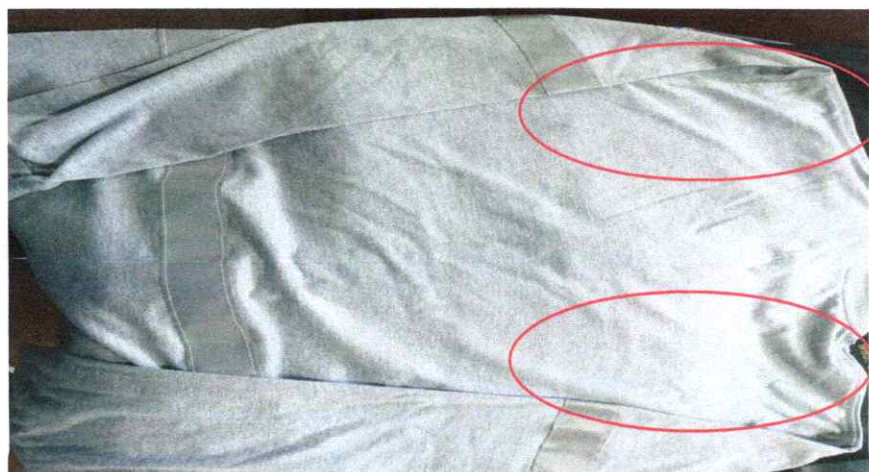



Asimismo, tal como lo señala el art. 73.2 del art. 73° del Reglamento de la Ley se procede a determinar si las ofertas presentadas responden a las características técnicas especificada en las bases, de no cumplir con lo requerido, la oferta se considerará no admitida.

POSTOR	OBSERVACIONES	OFERTA ADMITIDA/NO ADMITIDA
JEDATEX S.A.C.	No Cumple de acuerdo a las Bases	NO ADMITIDA
TRAJES FONTENLA SOCIEDAD ANONIMA CERRADA	No Cumple de acuerdo a las Bases	NO ADMITIDA
GRUPO TEXTIL ORVECA S.A.C.	No Cumple de acuerdo a las Bases	NO ADMITIDA

Por consiguiente, los miembros integrantes del comité de selección declaran por **UNANIMIDAD** declarar **DESIERTO** el proceso de selección ADJUDICACION SIMPLIFICADA N° 013-2024-EPS SEMAPACH S.A. – PRIMERA CONVOCATORIA, cuyo objeto es la: **"ADQUISICION DE UNIFORME INSTITUCIONAL PARA LOS FUNCIONARIOS DE LA EPS SEMAAPCH S.A."**

Siendo las 04:45 p.m. del 21 de octubre del 2024, se da por concluido la evaluación Técnica del procedimiento, se firma el Comité de Selección en señal de conformidad.

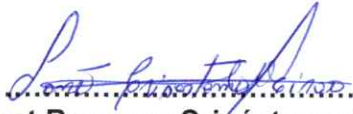
  
.....  
**Janet Rosmery Crisóstomo Girao**  
**Presidente Titular**

  
.....  
**Rosario Milagros Alviar Sotelo**  
**Primer Miembro Titular**

  
.....  
**Yrving Hernán Saravia Taboada**  
**Segundo Miembro Titular**