

FORMATO N° 15																																										
ACTA DE APERTURA DE SOBRES, EVALUACIÓN DE LAS OFERTAS Y CALIFICACIÓN: OBRAS (PARA PROCEDIMIENTOS CUYA PRESENTACIÓN DE OFERTAS SE REALIZA EN ACTO PRIVADO)																																										
1	NÚMERO DE ACTA	001-2024-AS-011																																								
2	SOBRE LA INFORMACIÓN GENERAL En, ASIA a los nueve (09) días del mes de enero del año 2025, en el local de la Sub Gerencia de Seguridad Ciudadana, a las 10:00 horas, se reunieron los integrantes del COMITÉ DE SELECCIÓN designados mediante FORMATO N°04-2024-AS-011, encargado de la preparación, conducción y realización del procedimiento de selección ADJUDICACION SIMPLIFICADA N° 011-2024-MDA-CS- PRIMERA CONVOCATORIA, cuyo objeto de convocatoria es IADQUISICIÓN DE UNIFORMES PARA EL PERSONAL DE LA SUB GERENCIA DE SEGURIDAD CIUDADANA Y SERENAZGO DE LA MUNICIPALIDAD DISTRITAL DE ASIA, a fin de efectuar la APERTURA DE SOBRES, ADMISION, EVALUACION DE LAS OFERTAS presentadas y CALIFICACION de la oferta correspondiente según orden de prelación: Nota.- En caso las actuaciones se realicen en diversos días, precisar la fecha, hora y local de las sesiones realizadas durante la evaluación y calificación de las ofertas, en el acto que corresponda.																																									
3	SOBRE EL QUORUM Y LOS MIEMBROS PARTICIPANTES DE LA SESIÓN El quorum necesario que exige la normativa de contrataciones del Estado se logró con la presencia de los siguientes miembros: <table border="1" style="width: 100%; border-collapse: collapse; margin-top: 5px;"> <thead> <tr> <th style="width: 30%;">Cargo</th> <th style="width: 30%;">Nombre</th> <th style="width: 10%;">Titular</th> <th style="width: 10%;">Suplente</th> <th style="width: 10%;">Dependencia</th> </tr> </thead> <tbody> <tr> <td>Presidente</td> <td>JESUS GRIMALDO ARIAS CAMPOS</td> <td style="text-align: center;">X</td> <td></td> <td>SUB GERENCIA DE SEGURIDAD CIUDADANA Y SERENAZGO</td> </tr> <tr> <td>Primer Miembro</td> <td>ROBERTO EMILIANO ALALUNA LAGOS</td> <td style="text-align: center;">X</td> <td></td> <td>SUB GERENCIA DE LOGISTICA y ABASTECIMIENTO</td> </tr> <tr> <td>Segundo Miembro</td> <td>MIGUEL GILBERTO QUISPE CONCA</td> <td style="text-align: center;">X</td> <td></td> <td>SUB GERENCIA DE LOGISTICA y ABASTECIMIENTO</td> </tr> </tbody> </table>			Cargo	Nombre	Titular	Suplente	Dependencia	Presidente	JESUS GRIMALDO ARIAS CAMPOS	X		SUB GERENCIA DE SEGURIDAD CIUDADANA Y SERENAZGO	Primer Miembro	ROBERTO EMILIANO ALALUNA LAGOS	X		SUB GERENCIA DE LOGISTICA y ABASTECIMIENTO	Segundo Miembro	MIGUEL GILBERTO QUISPE CONCA	X		SUB GERENCIA DE LOGISTICA y ABASTECIMIENTO																			
Cargo	Nombre	Titular	Suplente	Dependencia																																						
Presidente	JESUS GRIMALDO ARIAS CAMPOS	X		SUB GERENCIA DE SEGURIDAD CIUDADANA Y SERENAZGO																																						
Primer Miembro	ROBERTO EMILIANO ALALUNA LAGOS	X		SUB GERENCIA DE LOGISTICA y ABASTECIMIENTO																																						
Segundo Miembro	MIGUEL GILBERTO QUISPE CONCA	X		SUB GERENCIA DE LOGISTICA y ABASTECIMIENTO																																						
4	DETALLE DE LOS PARTICIPANTES De acuerdo con el cronograma establecido en las bases, se registraron a través del SEACE como participantes los siguientes proveedores: <table border="1" style="width: 100%; border-collapse: collapse; margin-top: 5px;"> <thead> <tr> <th style="width: 5%;">N°</th> <th style="width: 65%;">Nombre o razón social del participante</th> <th style="width: 30%;">RUC</th> </tr> </thead> <tbody> <tr><td>1</td><td>SANCHEZ FLORES LUIS HUMBERTO</td><td>10003740582</td></tr> <tr><td>2</td><td>BRAÑEZ BARONA SANTIAGO PEDRO</td><td>10406562200</td></tr> <tr><td>3</td><td>CELIS HERNANDEZ MARIA RENE</td><td>10442420934</td></tr> <tr><td>4</td><td>HUAMAN GOMEZ JHUNIOR ALEJANDRO</td><td>10449720925</td></tr> <tr><td>5</td><td>ARIAS VELA CARLOS JOSE</td><td>10450055684</td></tr> <tr><td>6</td><td>SERVICIOS GENERALES NAVARTEX E.I.R.L.</td><td>20535700894</td></tr> <tr><td>7</td><td>CREACIONES EVER S.A.C.</td><td>20536593145</td></tr> <tr><td>8</td><td>LESE 6 S.A.C.</td><td>20537916380</td></tr> <tr><td>9</td><td>RHUA REPRESENTACIONES S.A.C.</td><td>20543965627</td></tr> <tr><td>10</td><td>CONSORCIO E INVERSIONES ROMAVA E.I.R.L.</td><td>20606969288</td></tr> <tr><td>11</td><td>SOLUCIONES YOSANG S.A.C.</td><td>20610239171</td></tr> <tr><td>12</td><td>LINO FINO STORE E.I.R.L.</td><td>20612048194</td></tr> </tbody> </table>			N°	Nombre o razón social del participante	RUC	1	SANCHEZ FLORES LUIS HUMBERTO	10003740582	2	BRAÑEZ BARONA SANTIAGO PEDRO	10406562200	3	CELIS HERNANDEZ MARIA RENE	10442420934	4	HUAMAN GOMEZ JHUNIOR ALEJANDRO	10449720925	5	ARIAS VELA CARLOS JOSE	10450055684	6	SERVICIOS GENERALES NAVARTEX E.I.R.L.	20535700894	7	CREACIONES EVER S.A.C.	20536593145	8	LESE 6 S.A.C.	20537916380	9	RHUA REPRESENTACIONES S.A.C.	20543965627	10	CONSORCIO E INVERSIONES ROMAVA E.I.R.L.	20606969288	11	SOLUCIONES YOSANG S.A.C.	20610239171	12	LINO FINO STORE E.I.R.L.	20612048194
N°	Nombre o razón social del participante	RUC																																								
1	SANCHEZ FLORES LUIS HUMBERTO	10003740582																																								
2	BRAÑEZ BARONA SANTIAGO PEDRO	10406562200																																								
3	CELIS HERNANDEZ MARIA RENE	10442420934																																								
4	HUAMAN GOMEZ JHUNIOR ALEJANDRO	10449720925																																								
5	ARIAS VELA CARLOS JOSE	10450055684																																								
6	SERVICIOS GENERALES NAVARTEX E.I.R.L.	20535700894																																								
7	CREACIONES EVER S.A.C.	20536593145																																								
8	LESE 6 S.A.C.	20537916380																																								
9	RHUA REPRESENTACIONES S.A.C.	20543965627																																								
10	CONSORCIO E INVERSIONES ROMAVA E.I.R.L.	20606969288																																								
11	SOLUCIONES YOSANG S.A.C.	20610239171																																								
12	LINO FINO STORE E.I.R.L.	20612048194																																								
5	DETALLE DE LOS POSTORES En el día y horario señalado en las bases, los siguientes postores presentaron en la Unidad de Trámite Documentario de la Entidad sus ofertas en sobre cerrado: <table border="1" style="width: 100%; border-collapse: collapse; margin-top: 5px;"> <thead> <tr> <th style="width: 5%;">N°</th> <th style="width: 65%;">Nombre o razón social del postor</th> <th style="width: 15%;">Fecha de presentación</th> <th style="width: 15%;">Hora de presentación</th> </tr> </thead> <tbody> <tr> <td>1</td> <td>CONSORCIO E INVERSIONES ROMAVA E.I.R.L.</td> <td style="text-align: center;">8/01/2025</td> <td style="text-align: center;">21:06:01</td> </tr> </tbody> </table>			N°	Nombre o razón social del postor	Fecha de presentación	Hora de presentación	1	CONSORCIO E INVERSIONES ROMAVA E.I.R.L.	8/01/2025	21:06:01																															
N°	Nombre o razón social del postor	Fecha de presentación	Hora de presentación																																							
1	CONSORCIO E INVERSIONES ROMAVA E.I.R.L.	8/01/2025	21:06:01																																							
6	Acto seguido, se procede con la apertura de los sobres que contienen las ofertas de los mencionados postores, y con la revisión de las mismas a fin de verificar la presentación de los documentos requeridos en las bases.																																									
7	DETALLE DE LAS OFERTAS QUE NO FUERON ADMITIDAS De acuerdo con la revisión efectuada, las siguientes ofertas no se admiten, por lo que no se les aplicará los factores de evaluación: <table border="1" style="width: 100%; border-collapse: collapse; margin-top: 5px;"> <thead> <tr> <th style="width: 5%;">N°</th> <th style="width: 60%;">Nombre o razón social del postor</th> <th style="width: 35%;">Consignar las razones para su no admisión</th> </tr> </thead> <tbody> <tr> <td>1</td> <td style="text-align: center;">-</td> <td style="text-align: center;">-</td> </tr> </tbody> </table> <p>Artículo 28 de la Ley de Contrataciones del Estado: "28.2 Tratándose de ejecución o consultoría de obras serán devueltas las ofertas que excedan el valor referencial en más de 10%. En este caso, las propuestas que excedan el valor referencial en menos del 10% serán rechazadas si no resulta posible el incremento de la disponibilidad presupuestal. En los casos de ejecución o consultoría de obras, la entidad rechaza las ofertas que se encuentren por debajo en un 20% del promedio de todas las ofertas admitidas, incluido el Valor Referencial".</p> <p>Artículo 53 del Reglamento de la Ley de Contrataciones del Estado: "(...) En el caso de ejecución de obras, el comité de selección devuelve las ofertas que no se encuentren dentro de los límites del valor referencial, teniéndose estas por no admitidas.(...)".</p>			N°	Nombre o razón social del postor	Consignar las razones para su no admisión	1	-	-																																	
N°	Nombre o razón social del postor	Consignar las razones para su no admisión																																								
1	-	-																																								
8	DETALLE DE LAS OFERTAS ADMITIDAS Y QUE PASAN A EVALUACIÓN Las siguientes ofertas fueron admitidas por lo que se procederá con su evaluación: <table border="1" style="width: 100%; border-collapse: collapse; margin-top: 5px;"> <thead> <tr> <th style="width: 5%;">N°</th> <th style="width: 60%;">Nombre o razón social del postor</th> <th style="width: 35%;">Ítem(s) a los que postula</th> </tr> </thead> <tbody> <tr> <td>1</td> <td>CONSORCIO E INVERSIONES ROMAVA E.I.R.L.</td> <td style="text-align: center;">1</td> </tr> </tbody> </table>			N°	Nombre o razón social del postor	Ítem(s) a los que postula	1	CONSORCIO E INVERSIONES ROMAVA E.I.R.L.	1																																	
N°	Nombre o razón social del postor	Ítem(s) a los que postula																																								
1	CONSORCIO E INVERSIONES ROMAVA E.I.R.L.	1																																								
9	EVALUACIÓN DE LAS OFERTAS 9.1 DETALLE DEL PRECIO DE LA OFERTA <table border="1" style="width: 100%; border-collapse: collapse; margin-top: 5px;"> <thead> <tr> <th style="width: 5%;">N°</th> <th style="width: 60%;">Nombre o razón social del postor</th> <th style="width: 20%;">Precio de su Oferta</th> <th style="width: 15%;">% del Valor referencial</th> </tr> </thead> <tbody> <tr> <td>1</td> <td>CONSORCIO E INVERSIONES ROMAVA E.I.R.L.</td> <td style="text-align: right;">303,300.00</td> <td style="text-align: right;">98.47</td> </tr> </tbody> </table>			N°	Nombre o razón social del postor	Precio de su Oferta	% del Valor referencial	1	CONSORCIO E INVERSIONES ROMAVA E.I.R.L.	303,300.00	98.47																															
N°	Nombre o razón social del postor	Precio de su Oferta	% del Valor referencial																																							
1	CONSORCIO E INVERSIONES ROMAVA E.I.R.L.	303,300.00	98.47																																							

FORMATO N° 15 ACTA DE APERTURA DE SOBRES, EVALUACIÓN DE LAS OFERTAS Y CALIFICACIÓN: OBRAS (PARA PROCEDIMIENTOS CUYA PRESENTACIÓN DE OFERTAS SE REALIZA EN ACTO PRIVADO)					
9.2	DETALLE DE LA EVALUACION DE LAS OFERTAS EN CONCORDANCIA CON LOS FACTORES DE EVALUACION ESTABLECIDOS EN LAS BASES DEL PROCEDIMIENTO DE SELECCIÓN La evaluación de las ofertas se detalla en el cuadro de Evaluación de ofertas, según Anexo ACTA DE ADMISION, EVALUACION, CALIFICACION DEL PROCEDIMIENTO DE SELECCIÓN DE LA ADJUDICACION SIMPLIFICADA N°011-2024-MDA-CS que forma parte de la presente Acta.				
10	PUNTAJE DE LAS OFERTAS DE LOS POSTORES COMPLETAR EL DETALLE DE LA EVALUACIÓN DE CADA POSTOR				
10.1	NOMBRE O RAZON SOCIAL DEL POSTOR N° 1			CONSORCIO E INVERSIONES ROMA VA E.I.R.L.	
	FACTORES			PUNTAJES	
	PRECIO			100 puntos	
	SUMATORIA TOTAL DE PUNTAJES			100 puntos	
11	RESULTADOS DE LA EVALUACIÓN ECONOMICA De acuerdo a la evaluación realizada, el orden de prelación es el siguiente:				
	N° DE ORDEN DE PRELACIÓN	NOMBRE O RAZÓN SOCIAL DEL POSTOR			PUNTAJE TOTAL
	1	CONSORCIO E INVERSIONES ROMA VA E.I.R.L.			100
Nota.- En caso de empate consignar la aplicación del criterio de desempate adoptado para establecer el orden de prelación.					
12	CALIFICACIÓN Luego de culminada la evaluación, el comité de selección determinó si el postor que obtuvo el primer y segundo lugar según el orden de prelación cumple con los requisitos de calificación detallados en las bases:				
12.1	NOMBRE O RAZON SOCIAL DEL POSTOR N° 1			CONSORCIO E INVERSIONES ROMA VA E.I.R.L.	
	REQUISITOS DE CALIFICACIÓN			CUMPLE	NO CUMPLE
	B	EXPERIENCIA DEL POSTOR			
	B.1	FACTURACIÓN			X
	CALIFICACION			CALIFICADO	
12.2	DETALLE DE LA CALIFICACION DE OFERTAS La Calificación de las ofertas se detalla en el cuadro de calificación, según Anexo ACTA DE ADMISION, EVALUACION, CALIFICACION DEL PROCEDIMIENTO DE SELECCIÓN DE LA ADJUDICACION SIMPLIFICADA N°011-2024-MDA-CS que forma parte de la presente Acta.				
N°	NOMBRE O RAZÓN SOCIAL DEL POSTOR GANADOR		OFERTA ECONOMICA	PORCENTAJE	5% BONIFICACION
1	CONSORCIO E INVERSIONES ROMA VA E.I.R.L.		S/ 303.300.00	98.47	4.92
	SUMATORIA DE PUNTAJETE				
	103.39				
SI NINGUNO DE LOS POSTORES CUMPLE CON LOS REQUISITOS DE CALIFICACIÓN, EL COMITÉ DE SELECCIÓN, DEBE VERIFICAR LOS REQUISITOS DE CALIFICACIÓN DE LOS POSTORES ADMITIDOS, SEGÚN EL ORDEN DE PRELACIÓN OBTENIDO EN LA EVALUACIÓN.					
13	RESULTADOS DE LA CALIFICACION				
N°	NOMBRE O RAZÓN SOCIAL DEL POSTOR GANADOR				
1	CONSORCIO E INVERSIONES ROMA VA E.I.R.L.				
DE SER EL CASO INCLUIR: Asimismo, los siguientes postores fueron descalificados por no cumplir los requisitos de calificación especificados en las bases:					
14	N°	NOMBRE O RAZÓN SOCIAL DEL POSTOR			CONSIGNAR LAS RAZONES DE SU DESCALIFICACIÓN
	1	-			-
15	ACUERDO ADOPTADO Los integrantes del comité de selección, por UNANIMIDAD, dan por aprobados los resultados de la evaluación de las ofertas y calificación, de acuerdo con el análisis efectuado y los cuadros de Evaluación de Ofertas y Calificación adjuntos que forman parte del Acta.				
16	 JESUS GRIMALDO ARIAS CAMPOS PRESIDENTE DEL COMITÉ DE SELECCIÓN				
	 ROBERTO EMILIANO ALALUNA LAGOS PRIMER MIEMBRO		 MIGUEL GILBERTO QUISPE CONCA SEGUNDO MIEMBRO		

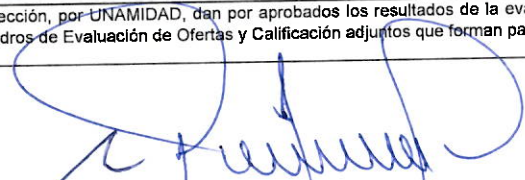

ἡ Αἰὼν ὁ δὲλ Βιχεντεναριο, δὲ λα χονσολιδαχι ἴν δὲ νυεστρα Ἰνδεπενδενχια, ψ δὲ λα χονμεμοραχι
ἴν δὲ λασ ηερουχας βαταλλας δὲ θυνῖν ψ Αψαχυχο

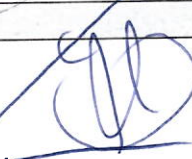
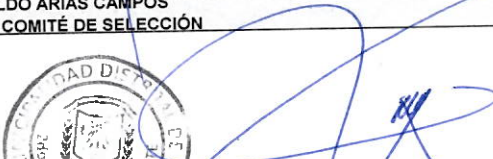

MUNICIPALIDAD DISTRITAL DE ASIA - CAÑETE

ACTA DE ADMISIÓN, EVALUACIÓN, CALIFICACIÓN DEL PROCEDIMIENTO DE SELECCIÓN:

ADJUDICACION SIMPLIFICADA N° 011-2024-MDA-CS- PRIMERA CONVOCATORIA

En, ASIA a los (09) días del mes de enero del año 2025, en el local de la Sub Gerencia de Seguridad Ciudadana y Serenazgo, a las 10:00 horas, se reunieron los integrantes del COMITÉ DE SELECCIÓN designados mediante FORMATO N°04-2024-AS-011, encargado de la preparación, conducción y realización del procedimiento de selección ADJUDICACION SIMPLIFICADA N° 011-2024-MDA-CS- PRIMERA CONVOCATORIA, cuyo objeto de convocatoria es la **ADQUISICIÓN DE UNIFORMES PARA EL PERSONAL DE LA SUB GERENCIA DE SEGURIDAD CIUDADANA Y SERENAZGO DE LA MUNICIPALIDAD DISTRITAL DE ASIA**, a fin de efectuar la APERTURA DE SOBRES, ADMISION, EVALUACION DE LAS OFERTAS presentadas y CALIFICACION de la oferta correspondiente según orden de prelación.

El quorum necesario que exige la normativa de Contrataciones del Estado se logro con la presencia de los siguientes miembros:

TITULARES

Presidente	JESUS GRIMALDO ARIAS CAMPOS	Titular	X	Dependencia:	SUB GERENCIA DE SEGURIDAD CIUDADANA Y SERENAZGO
		Suplente			
Primer Miembro	ROBERTO EMILIANO ALALUNA LAGOS	Titular	X	Dependencia:	SUB GERENCIA DE LOGISTICA y ABASTECIMIENTO
		Suplente			
Segundo Miembro	MIGUEL GILBERTO QUISPE CONCA	Titular	X	Dependencia:	SUB GERENCIA DE LOGISTICA y ABASTECIMIENTO
		Suplente			

El acto se lleva a cabo en los siguientes términos:

El presidente de comité de selección da a conocer que el procedimiento de selección ha sido convocado mediante publicación en el SEACE, donde registraron 12 participantes:

N°	Nombre o razón social del participante	RUC
1	SANCHEZ FLORES LUIS HUMBERTO	10003740582
2	BRAÑEZ BARONA SANTIAGO PEDRO	10406562200
3	CELIS HERNANDEZ MARIA RENE	10442420934
4	HUAMAN GOMEZ JHUNIOR ALEJANDRO	10449720925
5	ARIAS VELA CARLOS JOSE	10450055684
6	SERVICIOS GENERALES NAVARTEX E.I.R.L.	20535700894
7	CREACIONES EVER S.A.C.	20536593145
8	LESE 6 S.A.C.	20537916380



ααΑ)ο δελ Βιχενταριο, δε λα χονσολιδαχι (ν δε νυεστρα Ινδεπενδενγια, ψ δε λα χονμεμοραχι
(ν δε λασ ηεροιασ βαταλασ δε θυν(ν ψ Αψαχυχο

MUNICIPALIDAD DISTRITAL DE ASIA - CAÑETE



9	RHUA REPRESENTACIONES S.A.C.	20543965627
10	CONSORCIO E INVERSIONES ROMA VA E.I.R.L.	20606969288
11	SOLUCIONES YOSANG S.A.C.	20610239171
12	LINO FINO STORE E.I.R.L.	20612048194

1. DETALLE DE LOS POSTORES:

Presentaron 02 ofertas electrónicas.

Nº	Nombre o razón social del postor	Item(s) a los que postula
1	CONSORCIO E INVERSIONES ROMA VA E.I.R.L.	1

2. ETAPA DE ADMISION/NO ADMISION DE OFERTAS

El comité de selección procede a verificar el cumplimiento de la documentación obligatoria: se procede a verificar que las ofertas presentadas por los postores cumplan con presentar toda la documentación requerida como obligatoria en el numeral 2.2.1.1 de la sección específica de las bases, caso contrario se considera como no admitida la oferta, obteniendo los siguientes resultados:

- CONSORCIO E INVERSIONES ROMA VA E.I.R.L.**

Se verifica en la oferta del postor la presentación de toda documentación requerida como obligatoria en el numeral 2.2.1.1 de la sección específica de las Bases, cumpliendo con todas las exigencias establecidas en las Especificaciones Técnicas y normativa aplicable, por lo que su oferta es declarada ADMITIDA.

3. EVALUACION DE OFERTAS: Se procede a evaluar las ofertas admitidas, obteniéndose los siguientes resultados:

POSTOR	FACTOR DE EVALUACION PRECIO	FACULTATIVO ANEXO N°10	EVALUACION		
			PUNTAJE MAXIMO DEL PRECIO	100	
			PUNTAJE	BONIFICACION	PUNTAJE TOTAL
CONSORCIO E INVERSIONES ROMA VA E.I.R.L.	S/ 303,300.00	4.92	98.47	0.00	103.39

4. CALIFICACION DE OFERTA: Se procede a verificar que las ofertas admitidas y evaluación cumplan con todos los requisitos de calificación indicados en el numeral 3.1 del Capítulo III de la sección específica de las bases, caso contrario se considera como descalificado la oferta, obteniendo los siguientes resultados:

- CONSORCIO E INVERSIONES ROMA VA E.I.R.L.**

Se verifica en la oferta del postor el cumplimiento de todos los requisitos de calificación, indicado en las bases, acreditando una experiencia de S/. 779,328.5 soles. Asimismo, mediante CARTA S/N de fecha 08.01.2025



επ' αφορμήν της εκατονταετηρίδας της ανεξαρτησίας, η οποία εορτάζεται
στη χώρα μας με μεγάλη επισημότητα



MUNICIPALIDAD DISTRITAL DE ASIA - CAÑETE

ingresa la empresa CONSORCIO E INVERSIONES ROMAVA E.I.R.L. las muestras solicitadas en el numeral 6.- PRESENTACION DE MUESTRAS de las especificaciones técnicas, por mesa de partes de la Municipalidad Distrital de Asia, con Registro N°0300-25.

En tal caso, el comité de selección ha realizado las evaluaciones y calificaciones, el mismo modo de conformidad con el INFORME N° 02 2025-REAL de fecha 09.01.2025, mediante el cual el Ing. ROBERTO EMILIANO ALALUNA LAGOS, Primer miembro del comité de selección (miembro con conocimiento técnico del objeto de la contratación) emite RESULTADO DE REVISION Y EVALUACION DE MUESTRAS presentadas por el postor en el cual concluye que las mismas no presentan observaciones y CUMPLEN CON LAS ESPECIFICACIONES TÉCNICAS, por lo que se declara su oferta **CALIFICADA**.

 	
JESUS GRIMALDO ARIAS CAMPOS PRESIDENTE DEL COMITÉ DE SELECCIÓN	
 	 
ROBERTO EMILIANO ALALUNA LAGOS PRIMER MIEMBRO	MIGUEL GILBERTO QUISPE CONCA SEGUNDO MIEMBRO

De acuerdo con las bases, la oferta y las disposiciones del presente ACTA, las partes lo firman en señal de conformidad y culminación de la evaluación y calificación en la ciudad de Asia, a los nueve (09) días del mes de enero del 2025, a horas 16:54 pm.

CARTA No 03-2025-REAL

SEÑORES: MUNICIPALIDAD DISTRITAL DE ASIA CAÑETE

ATENCION: COMITÉ SELECCION
AS 011- 2024-MDA-CS -1

Asunto: Informe de evaluación de la Muestra de la Adjudicación Simplificada N° 011 2024-2024-MDA -CS -1- "ADQUISICIÓN DE UNIFORMES PARA EL PERSONAL DE LA SUB GERENCIA DE SEGURIDAD CIUDADANA Y SERENAZGO DE LA MUNICIPALIDAD DISTRITAL DE ASIA"

" REFERENCIA: O/S No 4280 2024

Fecha: 09/01/2025

Presente. -

De mi consideración:

Mediante la presente hago llegar Mis saludos y a la vez hacerle entrega del Informe Técnico de la evaluación de las muestras de los postores participantes, a fin de verificar su cumplimiento según las Especificaciones Técnicas del proceso "ADQUISICIÓN DE UNIFORMES PARA EL PERSONAL DE LA SUB GERENCIA DE SEGURIDAD CIUDADANA Y SERENAZGO DE LA MUNICIPALIDAD DISTRITAL DE ASIA"

Sin más que comunicarles quedamos de Uds. Agradecidos por su confianza y la espera de atenderlos ante cualquier inquietud

Atentamente

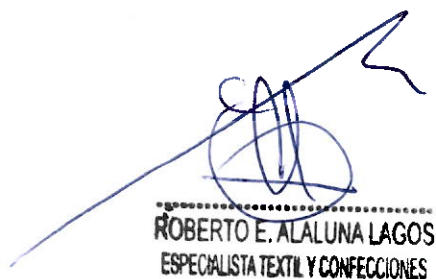

ROBERTO E. ALALUNA LAGOS
ESPECIALISTA TEXTIL Y CONFECCIONES

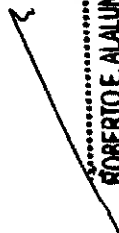

ROBERTO E. ALALUNA LAGOS
ESPECIALISTA TEXTIL Y CONFECCIONES

INFORME: N° 02 2025-REAL

A: COMITÉ SELECCION
AS 011- 2024-MDA-CS -1

DE: ROBERTO ALALUNA LAGOS

FECHA: 09/01/2025

ASUNTO: Resultado de Revisión y evaluación de Muestras presentadas por los postores al procedimiento de selección. - "ADQUISICIÓN DE UNIFORMES PARA EL PERSONAL DE LA SUB GERENCIA DE SEGURIDAD CIUDADANA Y SERENAZGO DE LA MUNICIPALIDAD DISTRITAL DE ASIA"

- 1) Metodología a utilizar según las que indica las bases las cuales se anexa
- 2) Muestras solicitadas:

ITEM	DESCRIPCION	CANTIDAD	UNID. MEDIDA	TALLA
01	CALCETINES DE ALGODÓN	01	UNIDAD	SEGÚN EETT
	CINTURON MILITAR DE NAYLON COLOR NEGRO	01	UNIDAD	SEGÚN EETT
	GORRO DE DRILL UNISEX	01	UNIDAD	SEGÚN EETT
	CAMISA DE TELA 8% ALGODÓN Y 92% POLIESTER MANGA LARGA	01	UNIDAD	L
	PANTALON DE DRILL UNISEX	01	UNIDAD	34
	CAMISETA DE ALGODÓN MANGA CORTA	01	UNIDAD	L
	CAMISETA DE ALGODÓN MANGA LARGA CUELLO CAMISERO UNISEX CON LOGOTIPO BORDADO	01	UNIDAD	L
	CASACA ACOLCHADA IMPERMEABLE UNISEX	01	UNIDAD	L
	CHOMPA UNISEX CUELLO JORGE CHAVEZ	01	UNIDAD	L
	BORCEGUIE DE CUERO	01	UNIDAD	42

ROBERTO E. ALALUNA LAGOS
ESPECIALISTA TEXTIL Y CONFECIONES

	CAMISA DE TELA 65% ALGODÓN Y 35% POLIESTER MANGA CORTA	01	UNIDAD	L
	CHALECO DE DRILL UNISEX BORDADO	01	UNIDAD	L

3.-Postores:

- CONSORCIO LEONO (JOTA CONSULTORES & EJECUTORES E.I.R.L Y LUJAN PICON DE FRANCIA FARIT MIRIAM)

4.-RESUMEN DEL INFORME

Nº	POSTOR	EVALUACION	RESULTADO
1	CONSORCIO E INVERSIONES ROMAVA EIRL	SIN OBSERVACIONES	CUMPLE CON LAS EETT SOLICITADAS

ROBERTO E. ALALUNA LAGOS
ESPECIALISTA TEXTIL Y CONFECCIONES

5.- EVALUACION DE MUETRAS PARA EL PROCESO DE SELECCIÓN AS 011 2024
"ADQUISICIÓN DE UNIFORMES PARA EL PERSONAL DE LA SUB GERENCIA DE SEGURIDAD CIUDADANA Y SERENAZGO DE LA MUNICIPALIDAD DISTRITAL DE ASIA"

POSTOR: CONSORCIO E INVERSIONES ROMAVA EIRL

5.1 PRENDA: CALCETINES DE ALGODON

N	DESCRIPCION	CARACTERISTICA	REVISION
1	Tipo	Medias largas	CUMPLE
2	Color	Negro	CUMPLE
3	Material principal	Algodón	CUMPLE

5.2 PRENDA: CINTURON DE NYLON AJUSTABLE

N	DESCRIPCION	CARACTERISTICA	REVISION

ROBERTO E. ALALUNA LAGOS
ESPECIALISTA TEXTIL Y CONFECCIONES

1	tipo	Correa de lona trenzada de cuero tejido	CUMPLE
2	Color	Negro	CUMPLE
3	Composición	De metal caliente	CUMPLE
4	Ancho	1 3/8"	CUMPLE

5.3 GORRA JOCKEY CON VISERA

N	DESCRIPCION	CARACTERISTICA	REVISION
5.3.1	Tela		
	Color	Azul oscuro Pantone 655 CP	CUMPLE
	Composición	Algodón: 35% +/- 5% Poliéster: 65% +/- 5%	CUMPLE
	Ligamento del tejido	Sarga 2/2 o drill 3/1	CUMPLE
	Peso gr/mt	252 +/- 5	CUMPLE
	Acabado	Mercerizado y sanforizado	CUMPLE
5.3.2	Hilo para costura de gorro tipo jockey		
	Composición	Poliéster 100%	CUMPLE
	Título1	40/2 de 3 cabos retorcidos +/-5%	CUMPLE
	Título 2	20/2 de 2 cabos retorcidos +/- 5%	CUMPLE
	Color	Azul oscuro	CUMPLE
5.3.3	Hilo para bordado		
	Composición	Poliéster 100%	CUMPLE
	Título	40/2 de 2 cabos retorcidos +/-5%	CUMPLE
	Color	Amarillo Oro	CUMPLE
5.3.2	CONFECCION		
	Modelo	Gorra con visera tipo jockey	CUMPLE
	Partes del gorro tipo jockey	Formado por 06 piezas o paños, 01 refuerzo interior, 02 cintas de ajuste, 02 forros de visera, 01 visera, 01 refuerzo de membrete)	CUMPLE
	Casco	Sin observación	CUMPLE
	Inferior Interno	Sin observación	CUMPLE
	Superior	Sin observación	CUMPLE
	Interior	Sin observación	CUMPLE
	Casco frontal	Sin observación	CUMPLE
	Casco lateral	Sin observación	CUMPLE
	Casco posterior	Sin observación	CUMPLE
	Visera	Sin observación	CUMPLE
	Costuras	Sin observación	CUMPLE
	Entretela	Sin observación	CUMPLE
	Refuerzo de marbete	Sin observación	CUMPLE
	Acabado	Sin observación	CUMPLE

ROBERTO E. ALALUNA LAGOS
ESPECIALISTA EN TEXTIL Y CONFECCIONES

	Etiquetas	Sin observación	CUMPLE
	Embalaje	Sin observación	CUMPLE
	Presentación	Sin observación	CUMPLE

5.4 CAMISA/BLUSA MANGA LARGA

N	DESCRIPCION	CARACTERISTICA	REVISION
5.4.1	Tela		
	Color	Celeste PANTONE 2975 CP	CUMPLE
	Composición	Algodón: 8% Poliéster: 92%	CUMPLE
5.4.2	confección		
	Lado izquierdo	Con ojales	CUMPLE
	Los bolsillos	Ubicación	CUMPLE
	Los marbetes	Ubicación, medidas	CUMPLE
	Los distintivos	Ubicación, medidas	CUMPLE

5.5 PANTALON DRILL UNISEX

N	DESCRIPCION	CARACTERISTICA	REVISION
5.5.1	Tela		
	Color	Azul oscuro Pantone 655 CP	CUMPLE
	Composición	Poliéster: 65% +/-5% Algodón: 35% +/- 55	CUMPLE
	Ligamento	Sarga 3/1	CUMPLE
	Peso	210 gr/mt2 +/- 5%	CUMPLE
	Acabado	Mercerizado	CUMPLE
		Sanforizado (Opcional)	CUMPLE
5.5.2	Botón		
	Materia	Methaly metacrilato de metilo (Resina acrílica), pigmentos a la Grasa al 80% (+10%) al color de La tela	CUMPLE
5.5.3	Hilo para costura		
	Composición		CUMPLE
	Titulo	40/2 de 2 cabos retorcidos	CUMPLE
	Color	De la tela principal	CUMPLE
	Acabado	Mercerizado	CUMPLE
5.5.4	confección		
	Modelo	Americano tipo parchis, de corte Recto, según diseño adjunto	CUMPLE
	Partes del pantalón	Sin observación	CUMPLE
	pretina	Sin observación	CUMPLE
	Delanteros	Sin observación	CUMPLE
	Brageta	Sin observación	CUMPLE

	Posteriores	Sin observación	CUMPLE
	Bolsillos posteriores	Sin observación	CUMPLE
	Bolsas de Bolsillos	Sin observación	CUMPLE
	basta	Sin observación	CUMPLE
	Costuras	Sin observación	CUMPLE
	Acabado	Sin observación	CUMPLE
	Etiquetas	Sin observación	CUMPLE
	Embalaje	Sin observación	CUMPLE
	Presentación	Sin observación	CUMPLE

5.6 CAMISETA MANGA CORTA UNISEX

N	DESCRIPCION	CARACTERISTICA	REVISION
5.6.1	Tela		
	Color	Celeste Pantone 2975 CP	CUMPLE
	Composición	Algodón 97% spandex 3%	CUMPLE
	Peso (gr/mt2)	195 +/- 5%	CUMPLE
	tejido	Pique simple	CUMPLE
5.6.2	Tejido para cuello y puño para camiseta		
	Tejido	Rectilineo	CUMPLE
	Composición	100% algodón	CUMPLE
	Diseño	Rib 1X1	CUMPLE
	Color	Celeste	CUMPLE
	Teñido	Reactivo	CUMPLE
5.6.3	Hilo para costura para camiseta		
	Titulo	40/2 de 2 cabo retorcidos +/- 5%	CUMPLE
	Color	Celestes	CUMPLE
5..6.4	confección		
	Modelo	Sin observación	CUMPLE
	Partes de la camiseta	Sin observación	CUMPLE
	Cuello	Sin observación	CUMPLE
	pechera	Sin observación	CUMPLE
	Delantero	Sin observación	CUMPLE
	Espalda	Sin observación	CUMPLE
	Hombros	Sin observación	CUMPLE
	Mangas y puños	Sin Observación	CUMPLE
	Costuras de unión de piezas	Sin observación	CUMPLE
	Costados	Sin observación	CUMPLE
	Escote	Sin observación	CUMPLE
	Basta	Sin observación	CUMPLE
	Entretela	Sin observación	CUMPLE
	Botones	Sin observación	CUMPLE
	Ojales	Sin observación	CUMPLE
	Acabados	Sin observación	CUMPLE
	Etiquetas	Sin observación	CUMPLE

ROBERTO E. ALUNA LAGOS
ESPECIALISTA TEXTIL Y CONFECCIONES

	Embalaje	Sin observación	CUMPLE
	Presentación	Sin observación	CUMPLE

5.7 CAMISETA MANGA LARGA UNISEX

N	DESCRIPCION	CARACTERISTICA	REVISION
5.7.1	Tela		
	Color	Celeste Pantone 2975 CP	CUMPLE
	Composición	Algodón 97% spandex 3%	CUMPLE
	Peso (gr/mt2)	195 +/- 5%	CUMPLE
	tejido	Pique simple	CUMPLE
5.7.2	Tejido para cuello y puño para camiseta		
	Tejido	Rectilineo	CUMPLE
	Composición	100% algodón	CUMPLE
	Diseño	Rib 1X1	CUMPLE
	Color	Celeste	CUMPLE
	Teñido	Reactivo	CUMPLE
5.7.3	Hilo para costura para camiseta		
	Titulo	40/2 de 2 cabo retorcidos +/- 5%	CUMPLE
	Color	Celeste	CUMPLE
5.7.4	confección		
	Modelo	Sin observación	CUMPLE
	Partes de la camiseta	Sin observación	CUMPLE
	Cuello	Sin observación	CUMPLE
	pechera	Sin observación	CUMPLE
	Delantero	Sin observación	CUMPLE
	Espalda	Sin observación	CUMPLE
	Hombros	Sin observación	CUMPLE
	Mangas y puños	Sin Observación	CUMPLE
	Costados	Sin observación	CUMPLE
	Escote	Sin observación	CUMPLE
	Basta	Sin observación	CUMPLE
	Entretela	Sin observación	CUMPLE
	Botones	Sin observación	CUMPLE
	Ojales	Sin observación	CUMPLE
	Acabados	Sin observación	CUMPLE
	Etiquetas	Sin observación	CUMPLE
	Embalaje	Sin observación	CUMPLE
	Presentación	Sin observación	CUMPLE

5.8 PRENDA: CASACA ACOLCHADA IMPERMEABLE

N	DESCRIPCION	CARACTERISTICA	REVISION
5.8.1 Tela			
	tipo	Impermeable	CUMPLE
	Color	Azul Pantone 655CP Amarillo fosforescente Pantone 3507	CUMPLE
5.8.2 Materiales			
	Forro	Sin observación	CUMPLE
	Acolchado	Sin observación	CUMPLE
	Cierre	Sin observación	CUMPLE
	Cinta Reflectiva	Sin observación	CUMPLE
	Otros	Sin observación	CUMPLE
5.8.3 Confeccion Y Acabado			
	Modelo	En la parte frontal y posterior lleva una franja de color amarillo fosforescente de 20cm de ancho	CUMPLE
	Bolsillo superior	En la parte frontal superior lado derecho lleva un bolsillo con cierre 10cm de altox7cm de ancho y en la parte superior del bolsillo presenta la palabra "SUB GERENCIA DE SEGURIDAD CIUDADANA Y SERENAZGO" (Letra arial color blanco de 1cm de altox0.5cm de ancho)	CUMPLE
	Bordado o estampado	La palabra SERENO presenta en el parte frontal superior medio (letra arial mayúscula de color blanco de 5cm de alto x 4cm de ancho cada letra	CUMPLE
	Cinta reflectiva	La cinta reflectiva de color plomo de 4cm de ancho	CUMPLE
	Bolsillos inferiores	En la parte frontal inferior presenta 2 bolsillos con 16cm de altox 17 de ancho. Los dos bolsillos con tapa	CUMPLE
	Escudo	En la parte frontal superior lado izquierdo presenta el escudo de la Municipalidad de 8cm de altox 7cm de ancho	CUMPLE
	Espalda	En la parte posterior de la casaca presenta la palabra "SERENAZGO" letra arial mayúscula de 5cm alto x2.5 cm de ancho color blanco y MUNICIPALIDAD DISTRITAL DE ASIA" con letra arial mayúscula de color blanco, de 1cm de alto x 1cm de ancho.	CUMPLE
	Manga Izquierda	La bandera manga izquierda medida 3cm de alto, 6cm de ancho	CUMPLE

ROBERTO E. ALUJANA LAGOS
ESPECIALISTA EN TEXTIL Y CONFECCIONES

		Parte inferior de la bandera la palabra "PERÚ" (letra mayúscula color negro, de 0.5cm de alto x 0.5cm de ancho)	
	Manga derecha	Escudo de serenazgo manga derecha: Medidas 10 cm de alto por 8cm de ancho	CUMPLE

5.9 PRENDA: CHOMPA

N	DESCRIPCION	CARACTERISTICA	REVISION
5.9.1	Material		
	Fibra Acrílica	Sin observación	CUMPLE
	Color azul oscuro Pantone 655 cp	Sin observación	CUMPLE
5.9.2	Confección y acabado		
	Modelo Con cuello alto	Sin observación	CUMPLE
	Bordado	La palabra "SERENAZGO" bordada en el cuello: letra arial mayúscula de 1cm de alto x 1cm de ancho color blanco	CUMPLE

5.10 PRENDA: BOTIN TIPO BORCEGUIES

N	DESCRIPCION	CARACTERISTICA	REVISION
5.10.1	Corte/ capellada		
	Tipo	Sin observación	CUMPLE
	Color	Sin observación	CUMPLE
	Espesor	Sin observación	CUMPLE
5.10.2	Fuelle y caña		
	tipo	Sin observación	CUMPLE
	Espesor	Sin observación	CUMPLE
	Color	Sin observación	CUMPLE
5.10.3	Forro capellada		
	Tipo	Sin observación	CUMPLE
	Color	Sin observación	CUMPLE
	Espesor	Sin observación	CUMPLE
5.10.4	Plantilla		
	Tipo	Sin observación	CUMPLE
	Color	Sin observación	CUMPLE
	Espesor	Sin observación	CUMPLE
5.10.5	Puntera o tope		
	Tipo	Sin observación	CUMPLE
	Espesor	Sin observación	CUMPLE

ROBERTO E. ALUNA LAGOS
ESPECIALISTA EN TEXTILES Y CONFECCIONES

5.10.6	Contrafuerte		
	Tipo	Sin observación	CUMPLE
	Espesor	Sin observación	CUMPLE
5.10.7	Falsa		
	Tipo	Sin observación	CUMPLE
	Espesor	Sin observación	CUMPLE
5.10.8	Plantilla metálica cambrada	Sin observación	CUMPLE
5.10.9	Suela y taco		
	Tipo	Sin observación	CUMPLE
	Color	Sin observación	CUMPLE
5.10.10	Ojalillos		
	Tipo	Sin observación	CUMPLE
	cantidad	Sin observación	CUMPLE
5.10.11	Pasadores		
	Tipo	Sin observación	CUMPLE
5.10.12	Válvula de drenaje		
	Tipo	Con observación	CUMPLE
	Diámetro	Sin observación	CUMPLE
5.10.13	Hilo de aparado		
	Tipo	Sin observación	CUMPLE

5.11 CAMISA MANGA CORTA

N	DESCRIPCION	CARACTERISTICA	REVISION
5.11.1	Tela		
	Color	Celeste PANTONE 2975 CP	CUMPLE
	Composición	Algodón: 65%	CUMPLE
		Poliéster: 35%	
5.11.2	confección		
	Lado izquierdo	Con ojales	CUMPLE
	Los bolsillos	Ubicación	CUMPLE
	Los marbetes	Ubicación, medidas	CUMPLE
	Los distintivos	Ubicación, medidas	CUMPLE

5.12 CHALECO UNISEX

N	DESCRIPCION	CARACTERISTICA	REVISION
5.12.1	Tela		
	Tipo	drill	CUMPLE
	Color	Azul oscuro Pantone 655 CP y amarillo Fosforescente Pantone 3507 CP	CUMPLE
	Composición	Presenta en 100% poliéster y se solicita en 100% algodón	CUMPLE
	Ligamento	Sarga 3/1 S	CUMPLE
	Peso	252 gr/mt2 +/- 5%	CUMPLE

ROBERTO E. ALUNA LAGOS
ESPECIALISTA TEXTIL Y CONFECCIONES

	Acabado	Mercerizado	CUMPLE
		Sanforizado (Opcional)	CUMPLE
5.12.1	Forro interior		
	Tela	No presenta forro	CUMPLE
	Color	Azul oscuro	CUMPLE
	Tejido	Punto	CUMPLE
5.12.2	Hilo para costura		
	Composición	100% poliéster	CUMPLE
	Color	Azul oscuro y Amarillo, según correspondan Los componentes de los chalecos	CUMPLE
5.12.3	Cierre plástico		
	Dientes	plástico	CUMPLE
	Cinta	Poliéster 100%	CUMPLE
	Color	Azul oscuro	CUMPLE
	Tipo de llave	Automática reversible	CUMPLE
	Material de llave	plástico	CUMPLE
5.12.4	confección		
	Modelo	Sin observación	CUMPLE
	Delantero	Sin observación	CUMPLE
	Espalda	Sin observación	CUMPLE
	Bolsillos exteriores en el delantero	Sin observación	CUMPLE
	Cedulas (logos bordados)	Sin observación	CUMPLE
	Cinta Reflectiva	Sin observación	CUMPLE
	Unión de las partes	Sin observación	CUMPLE
	Las costuras	Sin observación	CUMPLE
	Acabados	Sin observación	CUMPLE
	Etiquetas	Sin observación	CUMPLE
	embalaje	Sin observación	CUMPLE
	Presentación	Sin observación	CUMPLE

CONCLUSIONES:

- No presenta observaciones las prendas y calzados presentada por el postor CONSORCIO E INVERSIONES ROMAVAL EIRL
- Las prendas presentadas por el postor CONSORCIO E INVERSIONES ROMAVAL EIRL CUMPLE con las EETT solicitadas del proceso adjudicación simplificada N° 011 2024 MDA CS

ROBERTO E. ALAVALAGOS
ESPECIALISTA EN TEXTILES Y CONFECCIONES

Se adjunta fotos de cumplimiento de las prendas
presentadas

POSTOR: CONSORCIO E INVERSIONES ROMAVA EIRL

ROBERTO E. ALALUNA LAGOS
ESPECIALISTA TEXTIL Y CONFECCIONES

- Presenta calcetines en color negro en algodón según lo solicitado

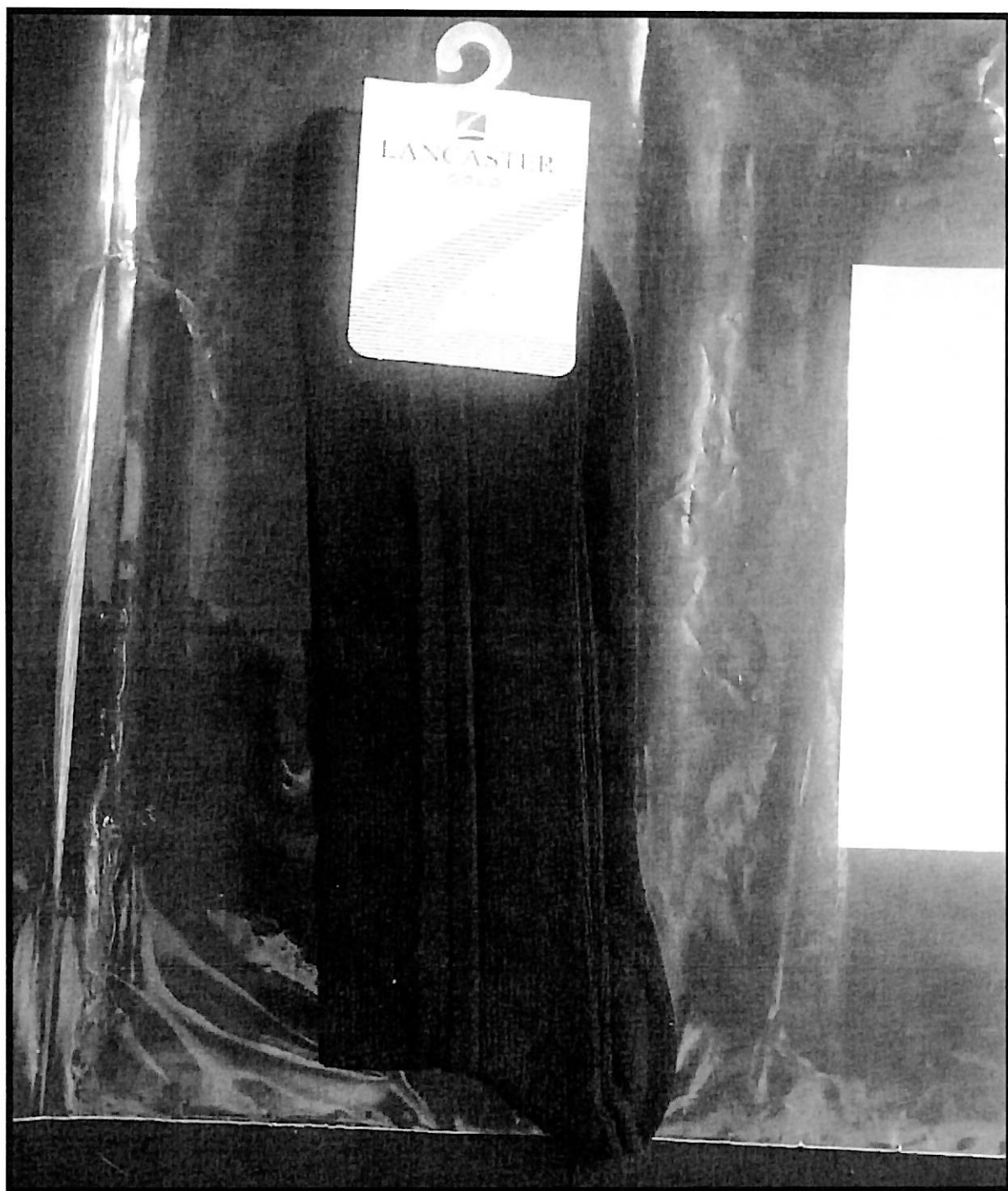

- El cinturón nylon presenta correa de lona trenzada de cuero tejido según lo solicitado y metal caliente en la hebillas y presillas.

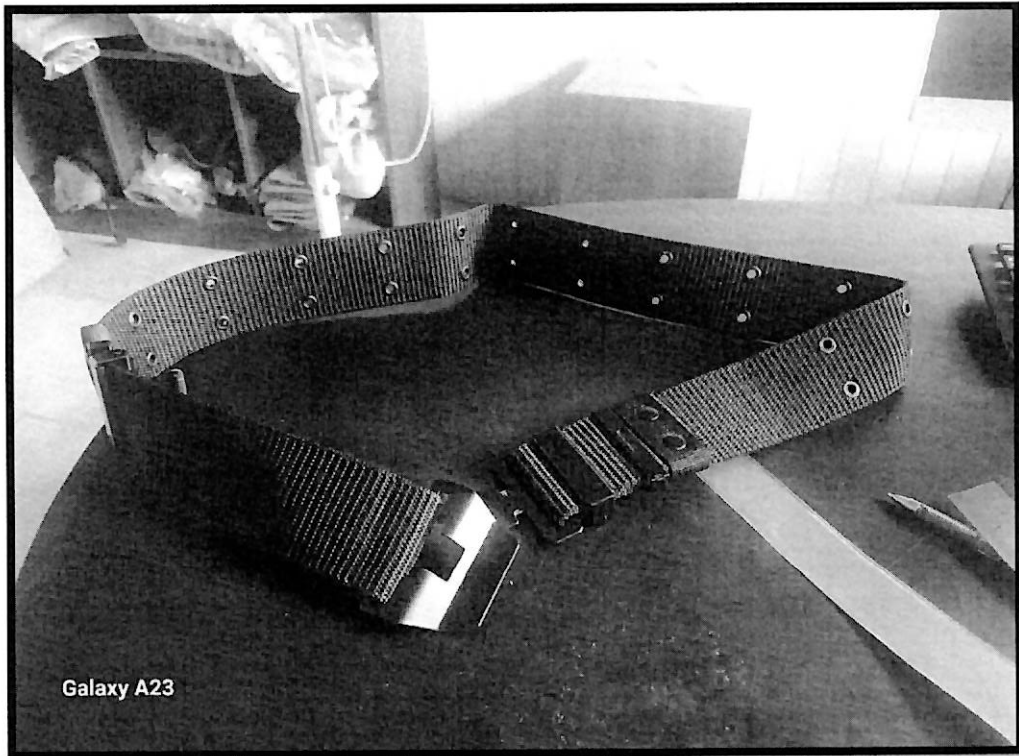

Galaxy A23

- La gorra tipo jockey presentando cumple con las EETT solicitadas (Bordados, tela, color, modelo)



ROBERTO E. ALUNALAGOS
ESPECIALISTA EN TEXTIL Y CONFECCIONES

- El casco frontal presenta el bordado del escudo institucional de 5cm de alto. Las piezas frontales muestran fusionados con entretela tejida blanco según lo solicitado

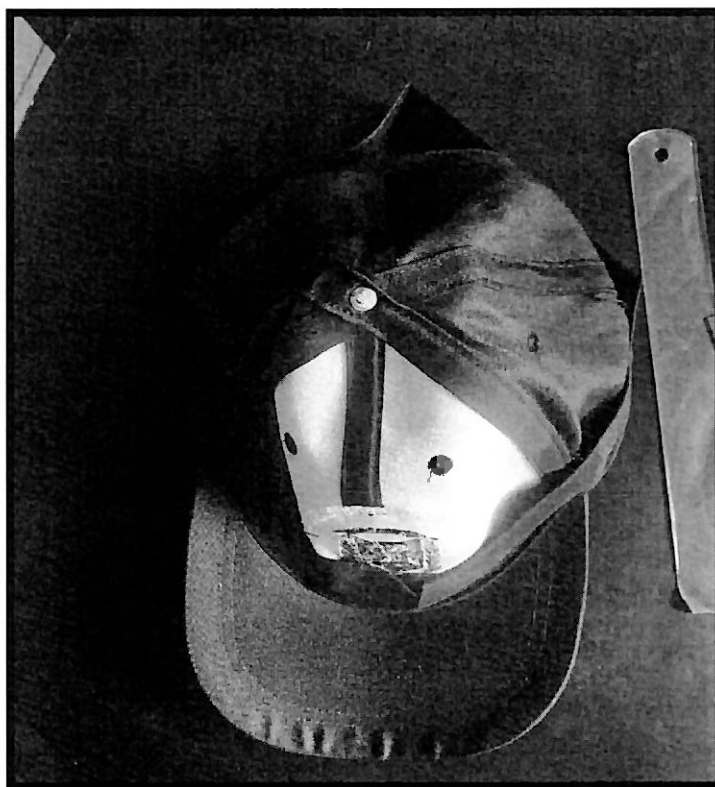

- La camisa manga larga CUMPLE con el modelo , los bordados (escudo de la municipalidad y la bandera) según lo solicitado en las EETT

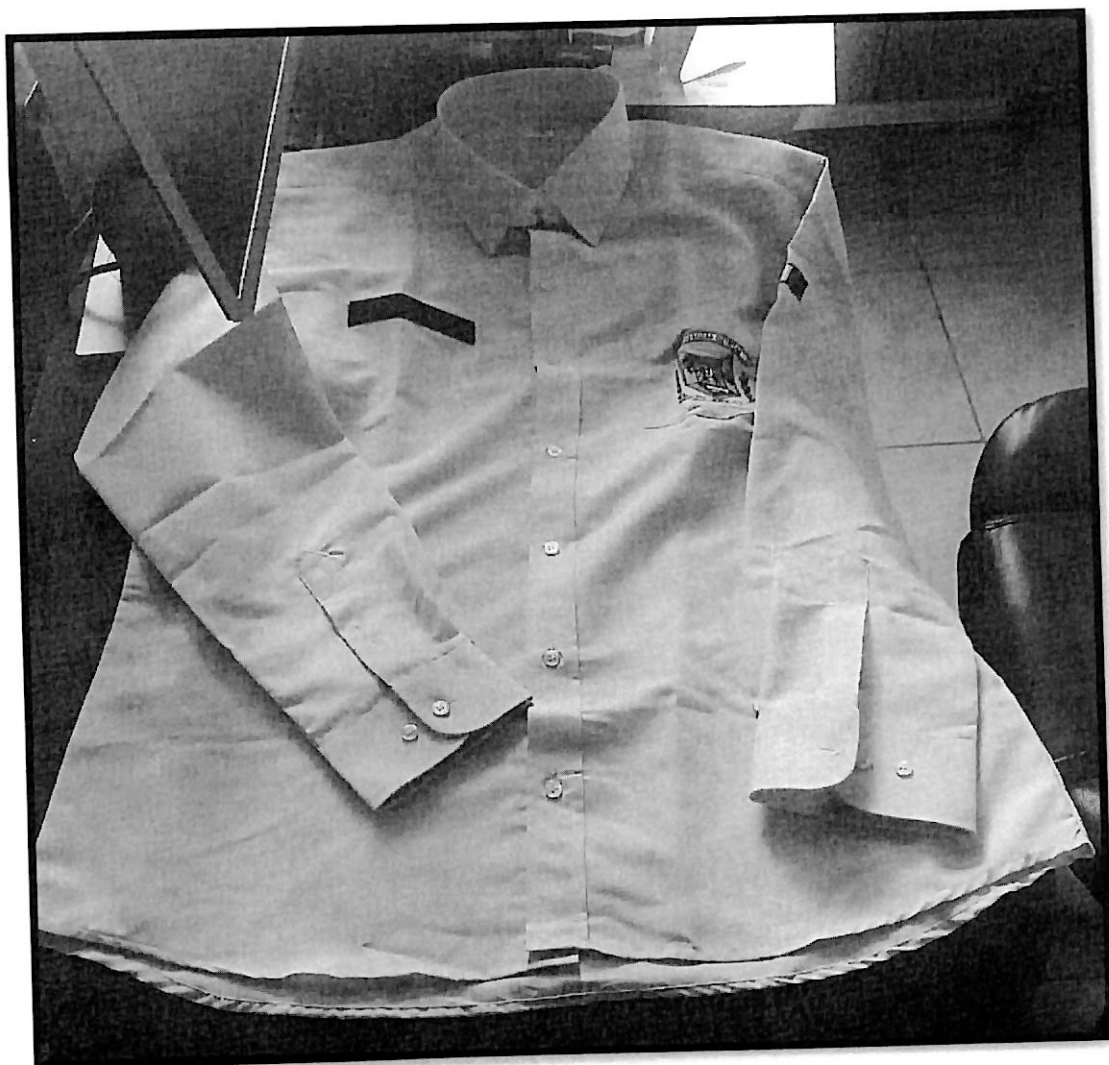

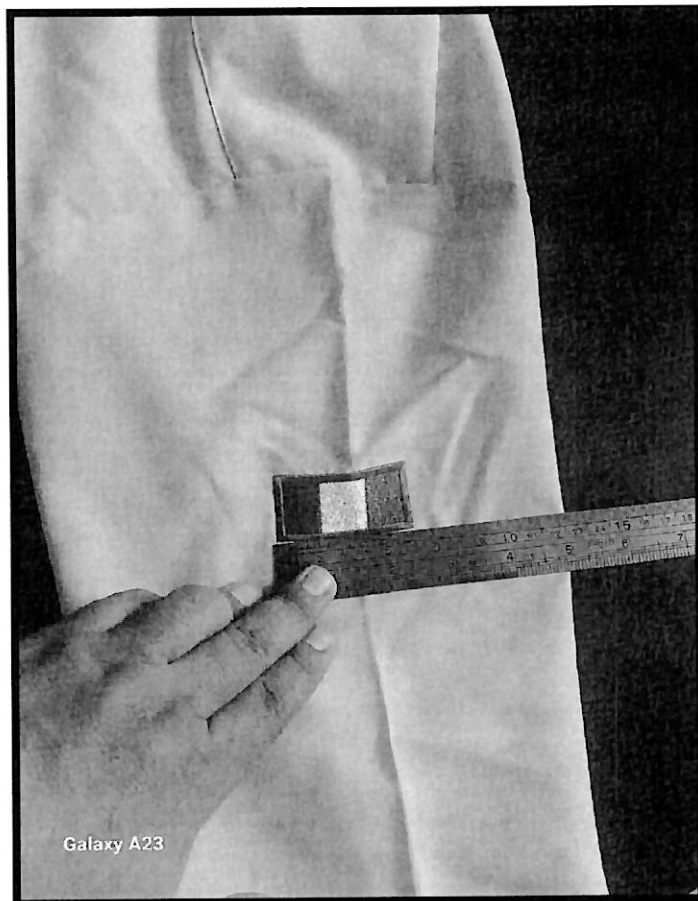
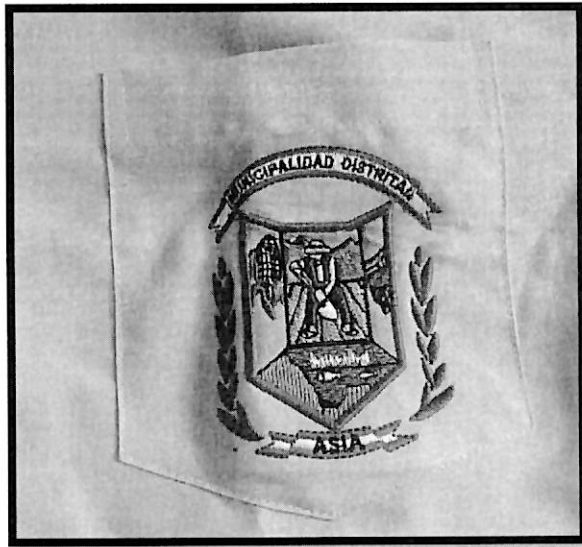

Galaxy A23

- El pantalón presenta modelo americano tipo parche, corte recto, el delantero muestra con bolsillo lateral inclinado, bolsillos a los costados a la altura de la rodilla con tapa según las EETT.



- La espalda presenta dos piezas con bolsillos tipo cartera con tapa y con dos ojales y 02 botones ocultos.



- El polo manga corta cumple con las EETT (tela, modelo, bordados, etc) según lo solicitado

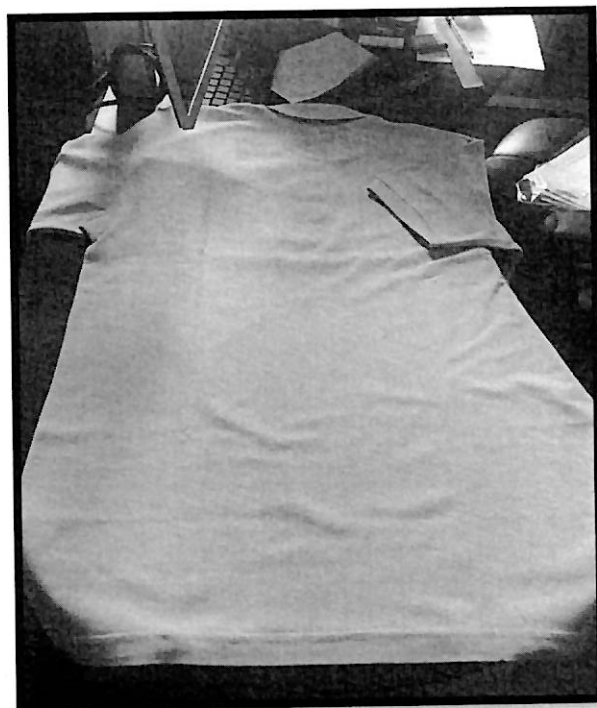

- Presenta un tapete en el cuello de color azul, pechera muestra de 03 ojales (2 verticales y uno horizontal) y el delantero izquierdo parte superior muestra un bordado del escudo institucional según lo solicitado en las EETT.



- El polo manga larga cumple con las EETT (tela, modelo, bordados, etc) según lo solicitado

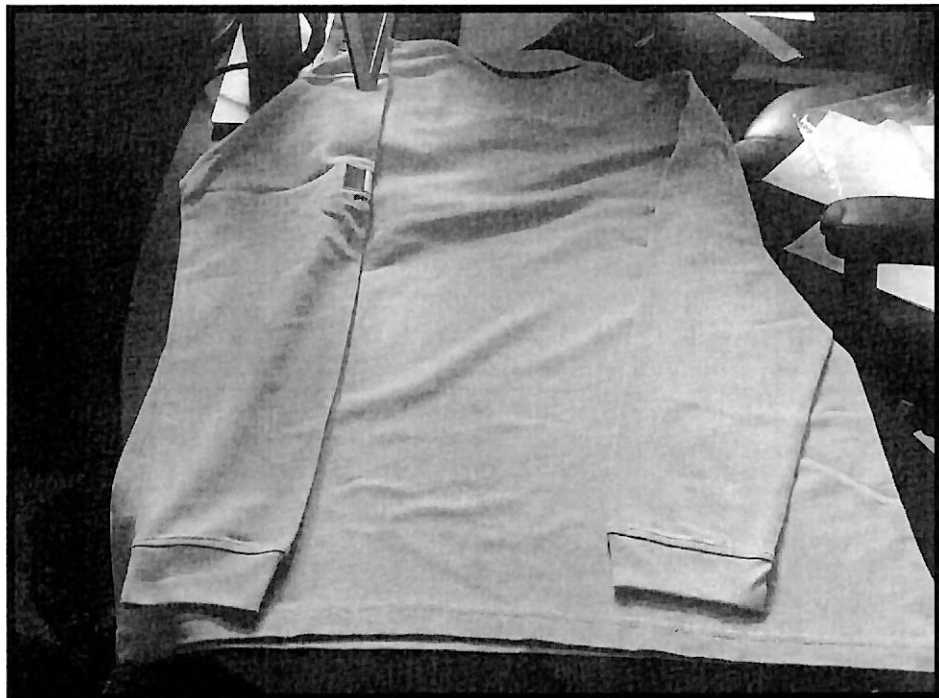

- En la parte frontal superior presenta dos bolsillos , el bolsillo izquierdo prenda puesta muestra el escudo institucional bordado y el bolsillo derecho prenda puesta bordado la palabra **SUG GERENCIA DE SEGURIDAD CIUDADANA Y SERENAGO** en negro según lo solicitado

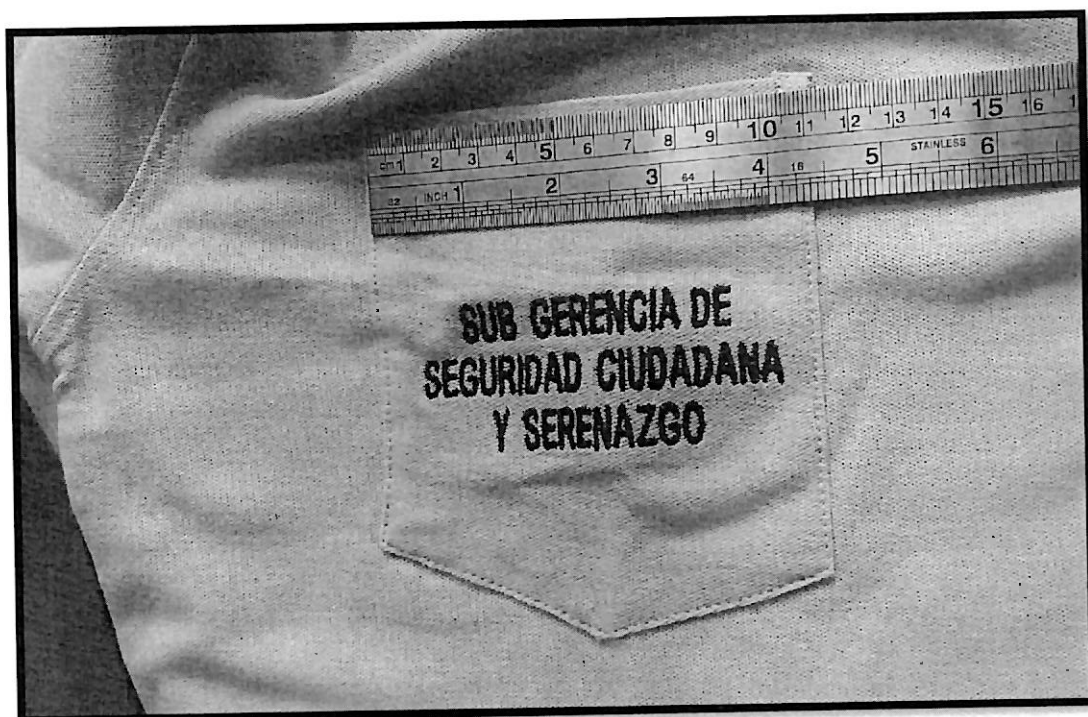
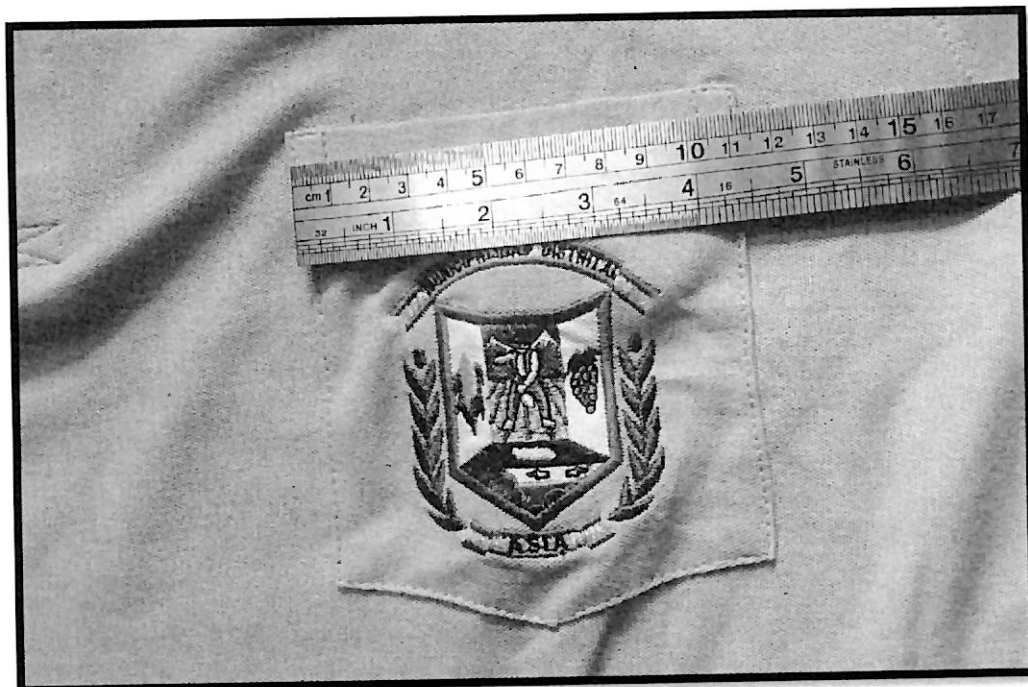

ROBERTO E. ALUNA LAGOS
ESPECIALISTA EN TEXTIL Y CONFECCIONES

- La casaca impermeable cumple con las EETT solicitadas (modelo, tela, color, materiales, forro, etc.)





ROBERTO E. ALALUNA LAGOS
ESPECIALISTA EN TEXTIL Y CONFECCIONES

- Presenta forro de polar en su interior muestra la fibra sintética se utiliza como acolchado

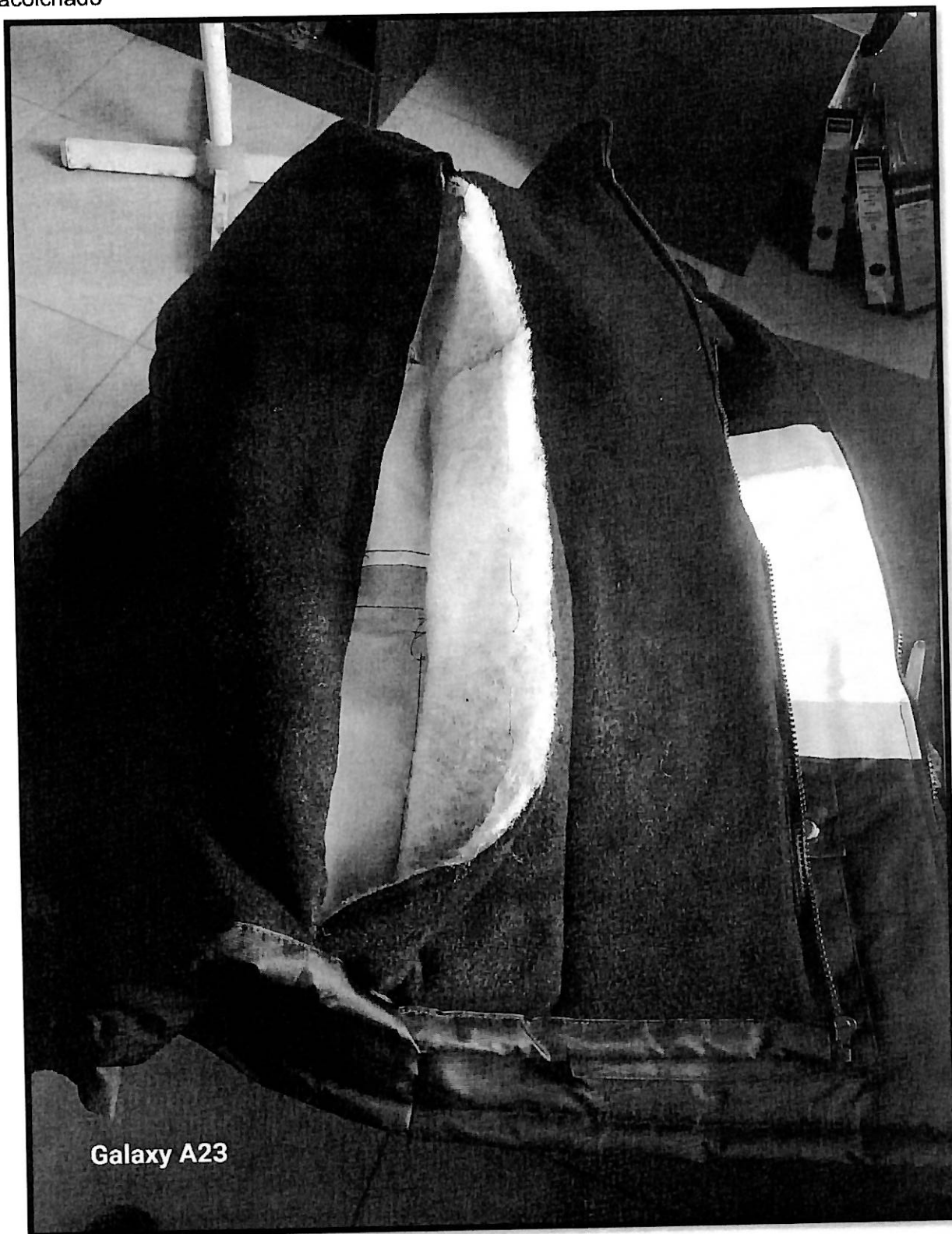

Galaxy A23

- La chompa Jorge Chávez cumple con las EETT solicitadas (material, modelo, bordado, etc)

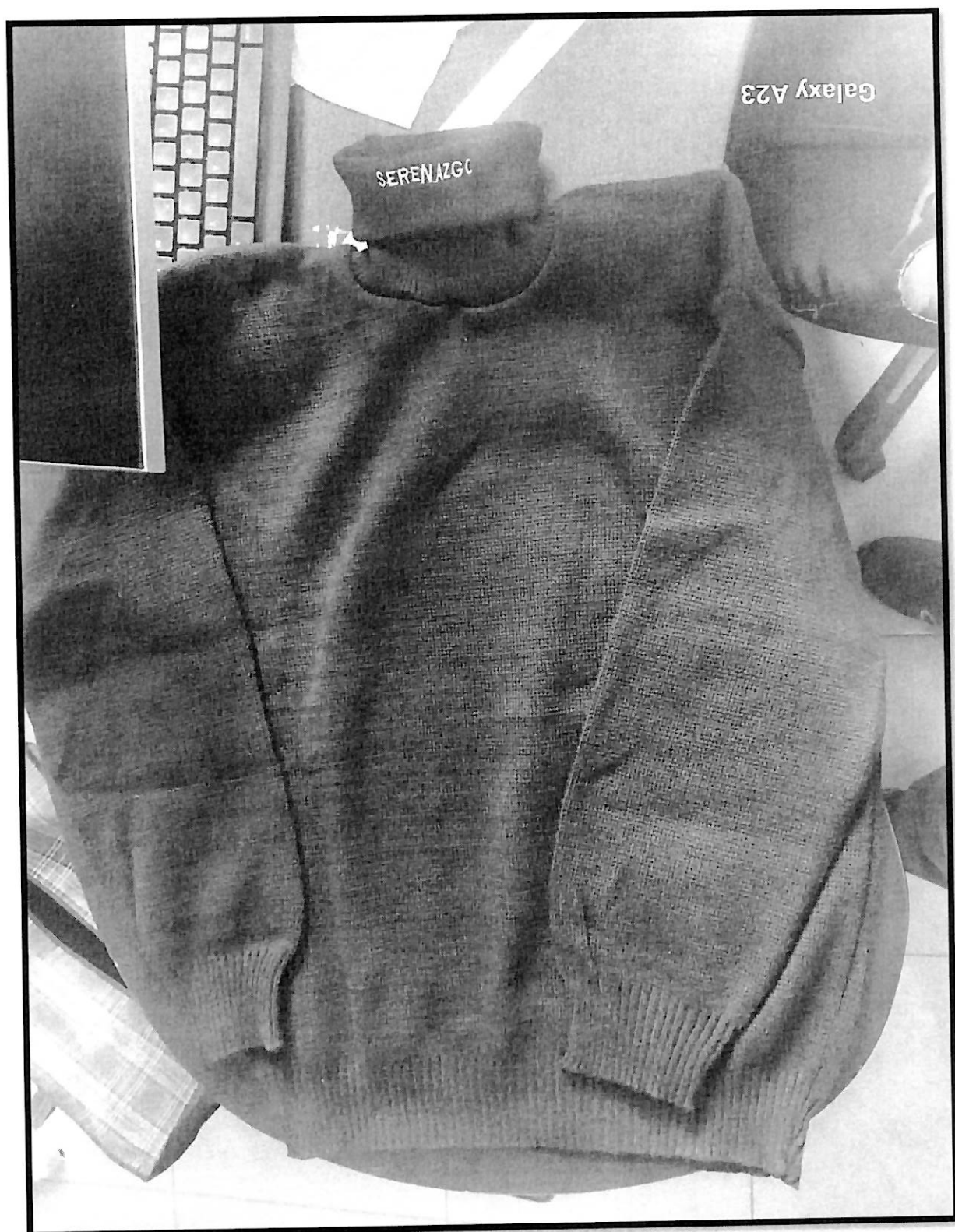

2

ROBERTO E. ALALUNA LAGOS
ESPECIALISTA EN TEXTIL Y CONFECCIONES

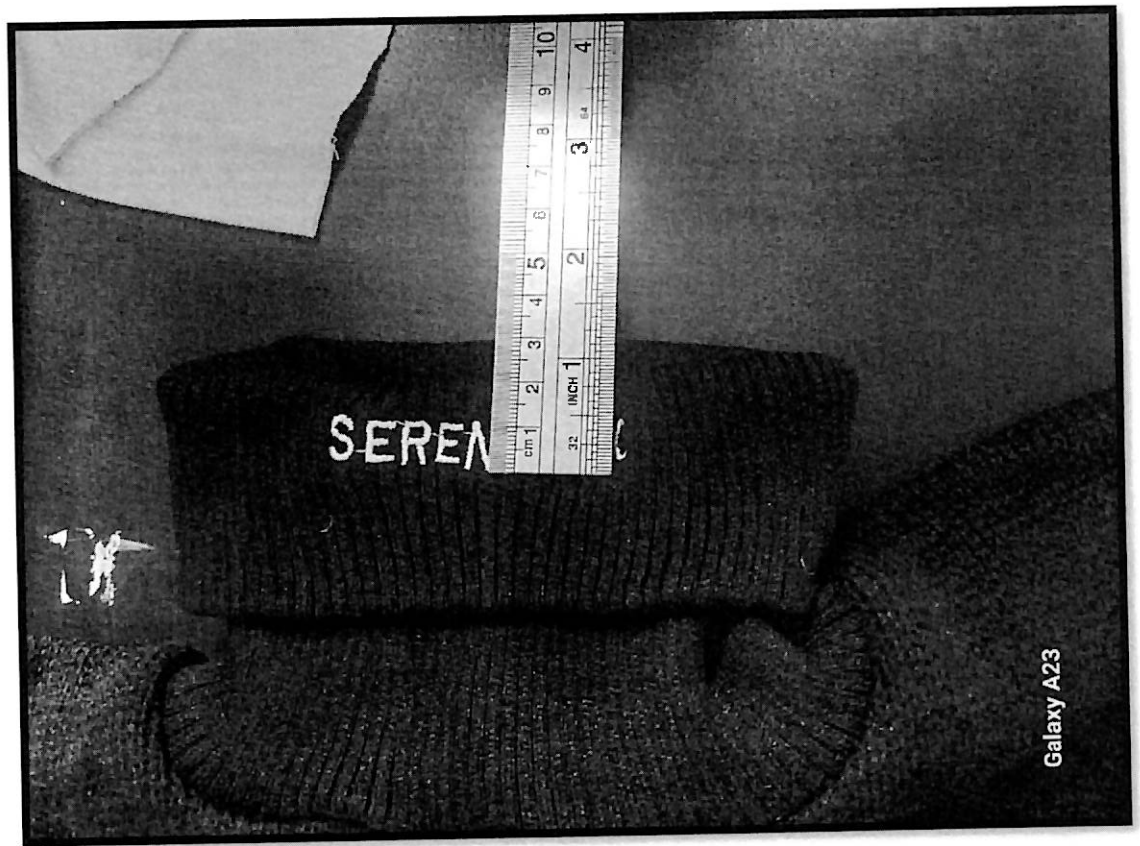

Galaxy A23

- Los borcegues cumple con las EETT (capellada, forro, garibaldi, plantilla, suela, etc)



- La camisa manga corta CUMPLE con el modelo , los bordados (escudo de la municipalidad y la bandera) según lo solicitado en las EETT.



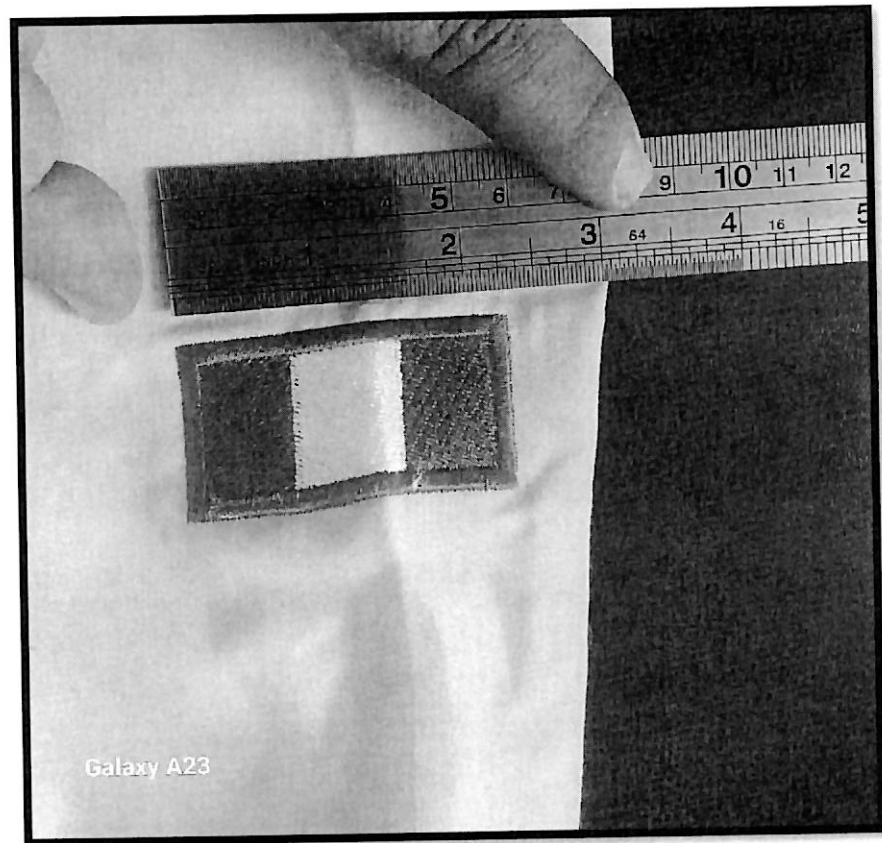
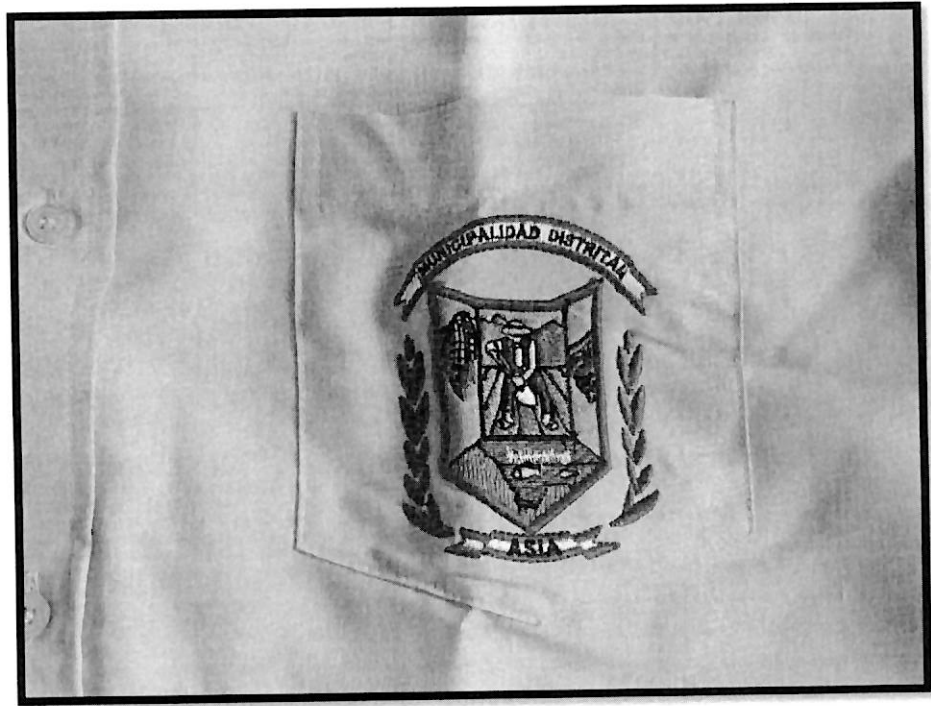

Galaxy A23

- El chaleco cumple con las eett (delantero, espalda, logos, cinta reflectiva, etc)



Galaxy A23



ROBERTO E. ALALUNA LAGOS
ESPECIALISTA TEXTIL Y CONFECCIONES

ANEXA LA METODOLOGIA UTILIZADA PARA EL PROCESO AS N° 011 2024 MDA-CS BASES INTEGRADAS



MUNICIPALIDAD DISTRITAL DE ASIA - CAÑETE



Se utilizará la inspección visual y del tacto con el objetivo de comparar las dimensiones de las medidas expresadas en las especificaciones técnicas. Se verificará el cumplimiento de las características técnicas del diseño y del texto comparado con la muestra ofertada por el postor y ante alguna incongruencia entre lo detallado en el diseño y las especificaciones técnicas del texto prima lo último. Se verificará la existencia de todos los componentes e insumos que conforman los bienes.

Se utilizará el siguiente material u herramientas de trabajo:

- 01 Lupa: Para verificar las puntadas, tipos de costuras externas e internamente en las prendas y defectos del háado y cueros, según lo solicitado en las especificaciones técnicas de las bases, cuando sea necesario.
- 01 Reglas rígidas de acero inoxidable 20 cm, 30 cm, 70 cm, y 100cm: Para verificar medidas exactas y como es el caso de verificar las medidas de prendas, cuando se requieran.
- 01 Encendedor: Para identificar las fibras naturales y sintéticas, cuando sea necesario.
- 01 Piquetera: Para descoser las prendas, desarmar y verificar la impeza de las costuras, los ensanches, entre otros, y verificar que cuenten con los materiales y/o insumos requeridos, confeccionados y acabados de las prendas interiormente.
- 01 Bisturi: Para abrir costuras de mascarillas interiormente y verificar costuras, según especificaciones técnicas de las bases integradas.
- Una Lámpara de Iluminación: Para verificar el más mínimo detalle de los materiales y confección de las mascarillas, según lo solicitado en las especificaciones técnicas de las bases, cuando sea necesario.
- 01 Cinta métrica flexible: Para determinar las medidas externas e internas de las partes de las prendas.
- 01 Calibrador: Para verificar las medidas exactas requeridas en las especificaciones técnicas de las Bases Integradas.
- 01 Cámara Digital: Para registrar detalles resaltantes hallazgos de falta en los diseños, materiales y/o insumos, confección y acabados de los bienes, que incumplan con lo solicitado en las especificaciones técnicas de las Bases Integradas.
- 01 Computadora portátil (Laptop): Para elaborar el Informe Técnico de evaluación de muestras físicas del proceso de selección.
- 01 Alicates: Para cortar botones y verificar si está tejido en su masa transversalmente de ser necesario y también sirve para separar la planta del calzado del aparato para analizar los materiales interiormente en los artículos del cuero.
- 01 Tijera de Metal: Para cortar cuero y planta de suela
- 01 Desarmador: Para separar la planta del calzado del aparato para analizar los materiales interiormente en los artículos del cuero.
- 01 Medidor de Espesor: Para medir espesores de cuero, badana, planta de jete, entre otros, y otros instrumentos de darlo el caso.

La evaluación técnica de la confección de acuerdo al modelo exigido en las bases, verificación de las medidas, acabados, detalles, costuras, pespuntos, ensanches y simetrías/formas, siendo necesario para ellos desarmar parcialmente la prenda o según la necesidad.

De ser el caso, los mecanismos o pruebas a los que serán sometidos las muestras físicas para determinar el cumplimiento de las especificaciones técnicas.

ROBERTO E. ALALUNLAGOS
ESPECIALISTA TEXTIL Y CONFECCIONES



MUNICIPALIDAD DISTRITAL DE ASIA - CAÑETE



Con los instrumentos anteriores se procederá a verificar el cumplimiento de las especificaciones técnicas de la tela, solo ante una evidente diferencia a cuanto a los tejidos o avios, deben ser enviados en la etapa de internamiento de los bienes requeridos, a un laboratorio certificado por INACAL y solo en el caso de ser necesario.

La evaluación técnica de la confección, a través del texto y gráficos las especificaciones técnicas al ser verificados en cada prenda y sus partes, para las cuales se emplean los instrumentos u herramientas descritas anteriormente.

Para evaluación técnica de las muestras físicas según las Especificaciones Técnicas del vestuario requerido también se hace uso para las prendas de vestir en el marco de las Normas Técnicas Peruanas (NTP)- INDECOPI, del Catálogo Especializado de Confecciones de Prendas de Vestir y son las siguientes:

NORMA TÉCNICA PERUANA DE VESTUARIO (PRENDA DE VESTIR):

ICS 61.020 VESTUARIO. CÓDIGO: NTP ISO 3635:2006; NTP ISO 3758:2009; NTP 231.077:1975; NTP 231.087: 1977; NTP 231.088:1978; NTP 231.085:1977; NTP 243.003:1984; NTP 243.002:1984 NTP 243.044:1984; NTP 243.006:1984; NTP 243.004:1984; NTP 243.007:1985; NTP 243.014:1985; NTP 243.015:1985; NTP 821.038:1987; NTP ISO 3635:2006 Y SUS MODIFICACIONES.

Para Evaluación Técnica de las muestras físicas según las Especificaciones Técnicas del Vestuario requerido también se hace uso para los Artículos de Cuero el marco de las Normas Técnicas Peruanas (NTP)- INDECOPI, del "Catálogo Especializado de Confecciones de Artículos de cuero y son las siguientes:

NORMA TÉCNICA PERUANA DE ARTICULOS DE CUERO:

CÓDIGO: NTP 241.024:2009; NTP 241.023:2008; NPT ISO 17708:2006; NTP 241.036:2006; NTP ISO 17694:2006; NTP ISO 17698:2006; NTP ISO 17706:2006; NTP ISO 20871:2006; NTP 241.022:2007; NTP ISO 19952:2007; NTP 241.021:2007; NTP 241.022:2007 Y SUS MODIFICACIONES.

Todas las muestras físicas evaluadas en las etapas de evaluación de muestras físicas que no cumplan con las Especificaciones Técnicas aprobadas, deben ser devueltas, en las condiciones en que se encuentren como resultado de las evaluaciones realizadas, sin que signifique costo alguno para la MUNICIPALIDAD DISTRITAL DE ASIA.

Cabe indicar que, las medidas establecidas en las especificaciones técnicas de cada una de las prendas son mínimas en ese sentido, los posiones deberían tener en cuenta para las muestras de prendas de vestir el porcentaje de encogimiento al momento de presentar sus ofertas.

Los bienes serán revisados exhaustivamente externa o internamente en todas sus partes, por lo tanto, de ser necesario serán desarmadas o desarticuladas para verificar lo que se está solicitando en las características técnicas, que incluya las partes internas no visibles del bien.

Esta verificación de cumplimiento de las especificaciones técnicas, se realizará durante la etapa de admisión de ofertas, al final del cual el Comité a través de un especialista, dará su veredicto de las ofertas que entran a la etapa de evaluación por haber cumplido las especificaciones técnicas, asimismo las ofertas de las muestras que no cumplan con las especificaciones técnicas se considerarán no admitidas.



ROBERTO E. ALALUNA LAGOS
ESPECIALISTA TEXTIL Y CONFECCIONES