

SOPORTE-SP1
ESC. 1/20

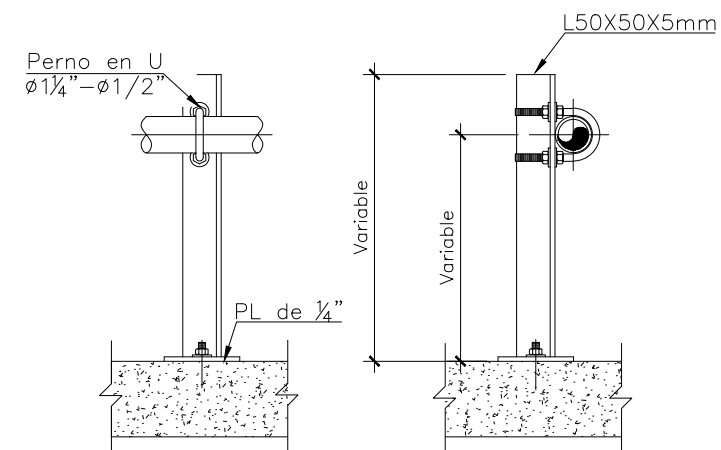

SOPORTE-SP3-SP0
ESC. 1/10

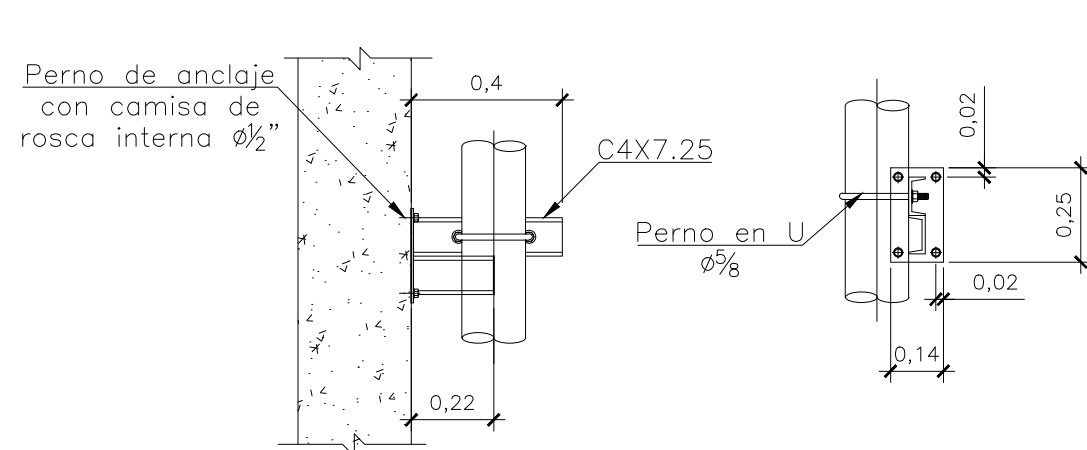

SOPORTE-SP4
ESC. 1/20

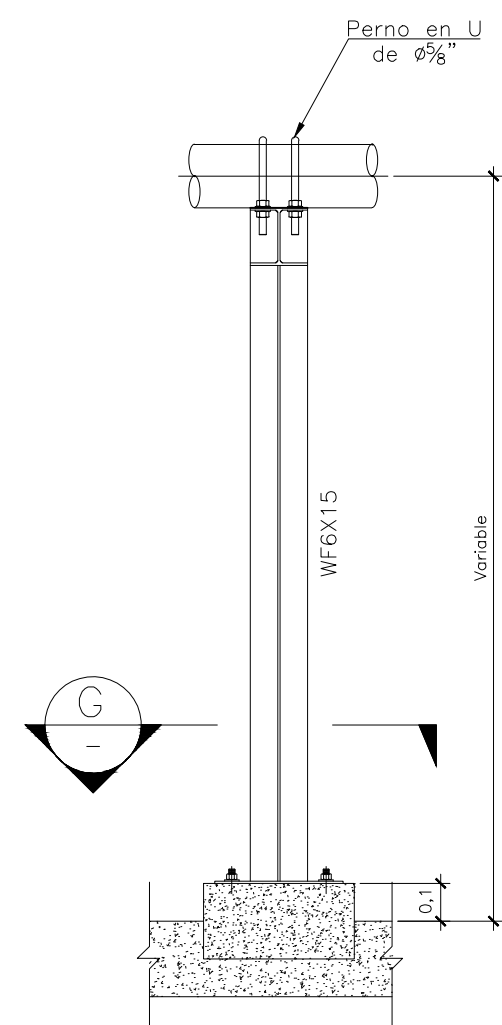

SOPORTE-SP2
ESC. 1/20

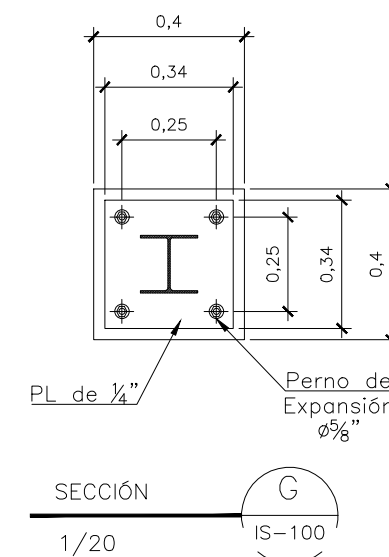

SOPORTE-SP5
ESC. 1/2

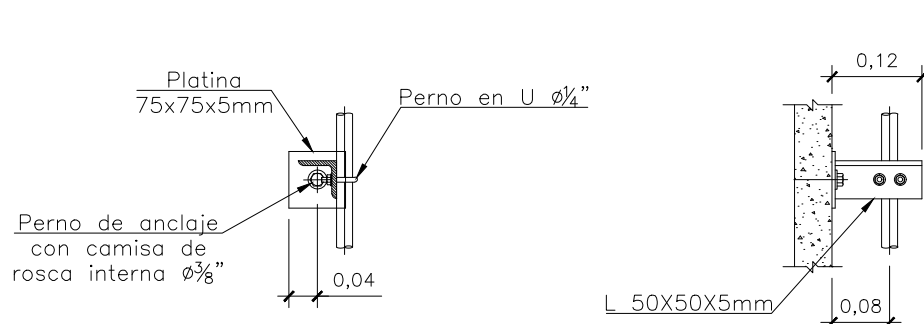

SOPORTE-SP6
ESC. 1/10

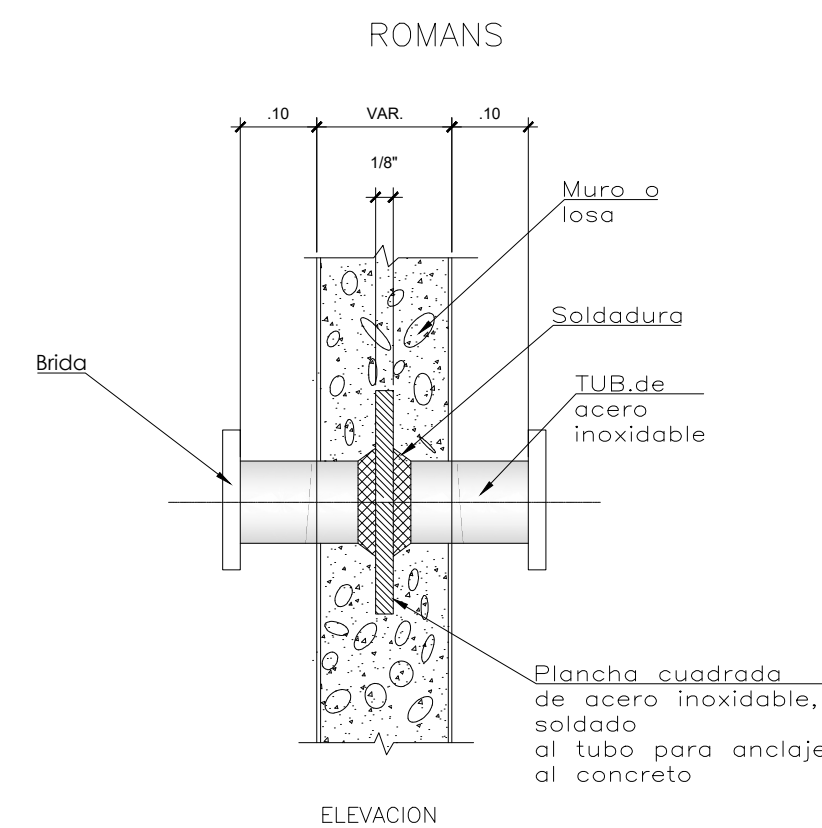

BRIDA ROMPE AGUA
S/E

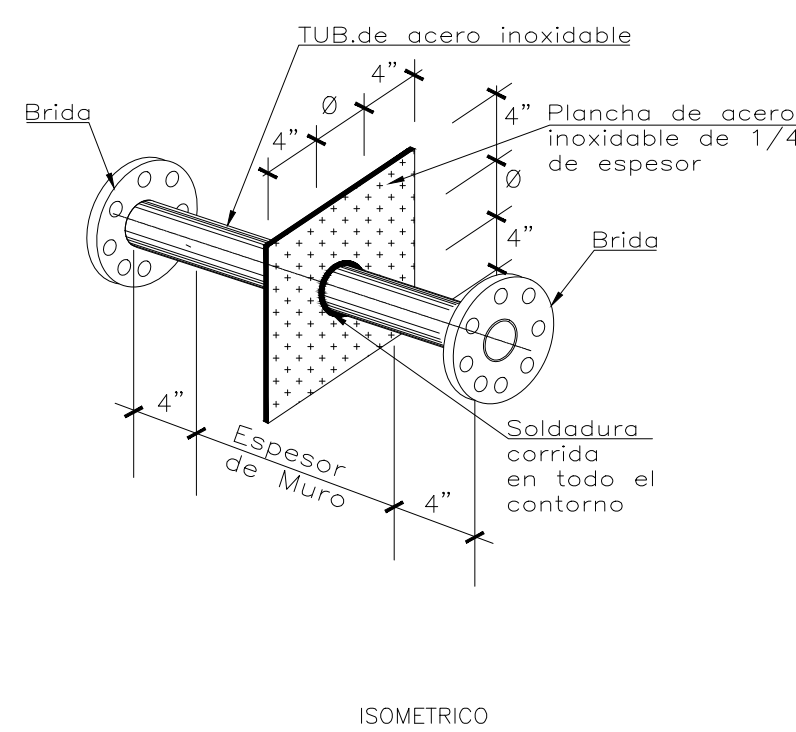

ISOMETRICO

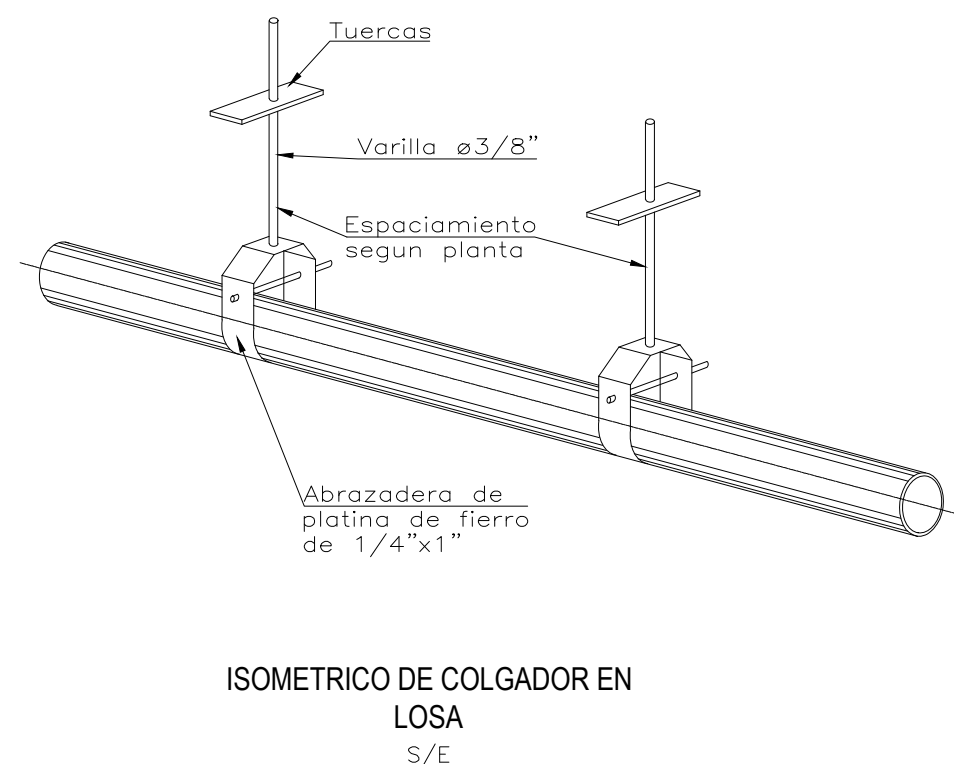

ISOMETRICO DE COLGADOR EN LOSA
S/E

DIAM. PUL.	1/2	3/4	1	1 1/4-2	2 1/2-4	MAYOR 4"
MM.	15	20	25	32-50	65-100	>100
ACERO	2.0	2.5	3.0	3.5	4.0	4.50
COBRE	1.8	2.4	2.4	3.0	3.0	4.0
PVC	1.5	2.0	2.0	2.5	3.0	3.50

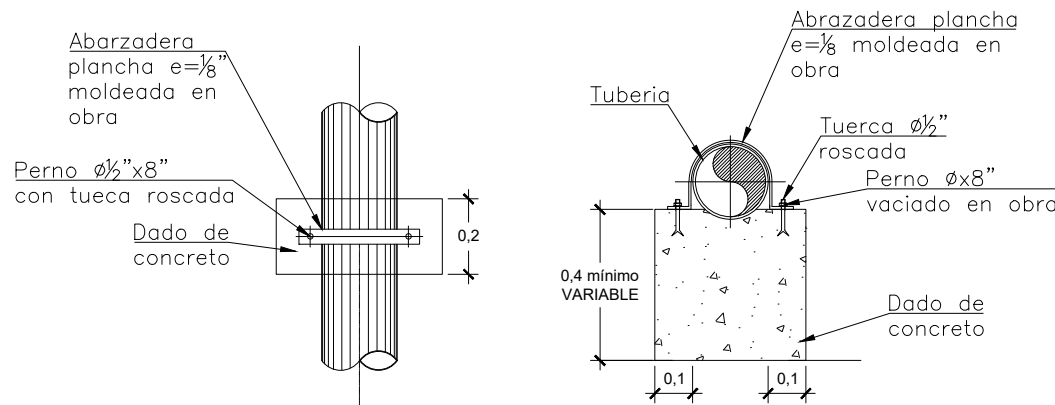

APOYO DE CONCRETO
ESC. 1/20

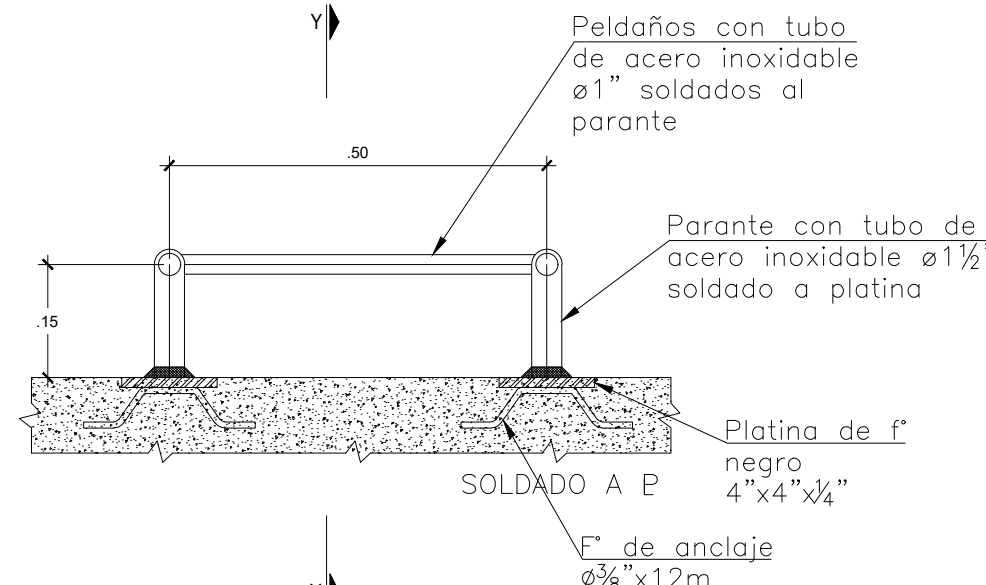

PLANTA
S/E

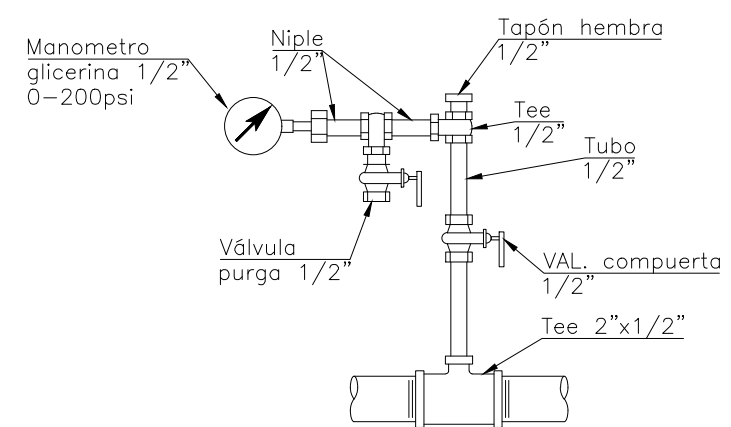

MANOMETRO
ESC. 1/10

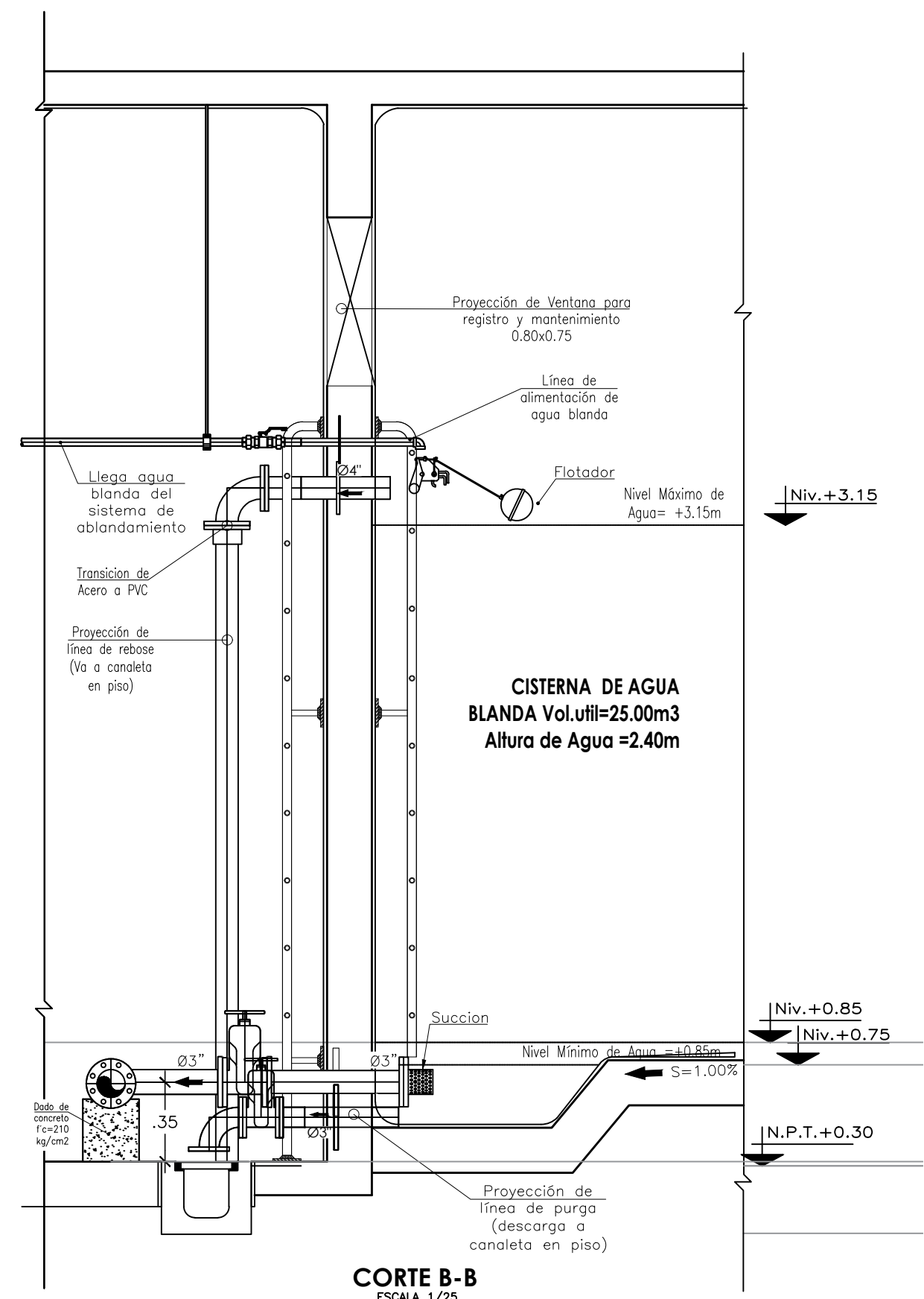

CORTE B-B
ESCALA 1/25

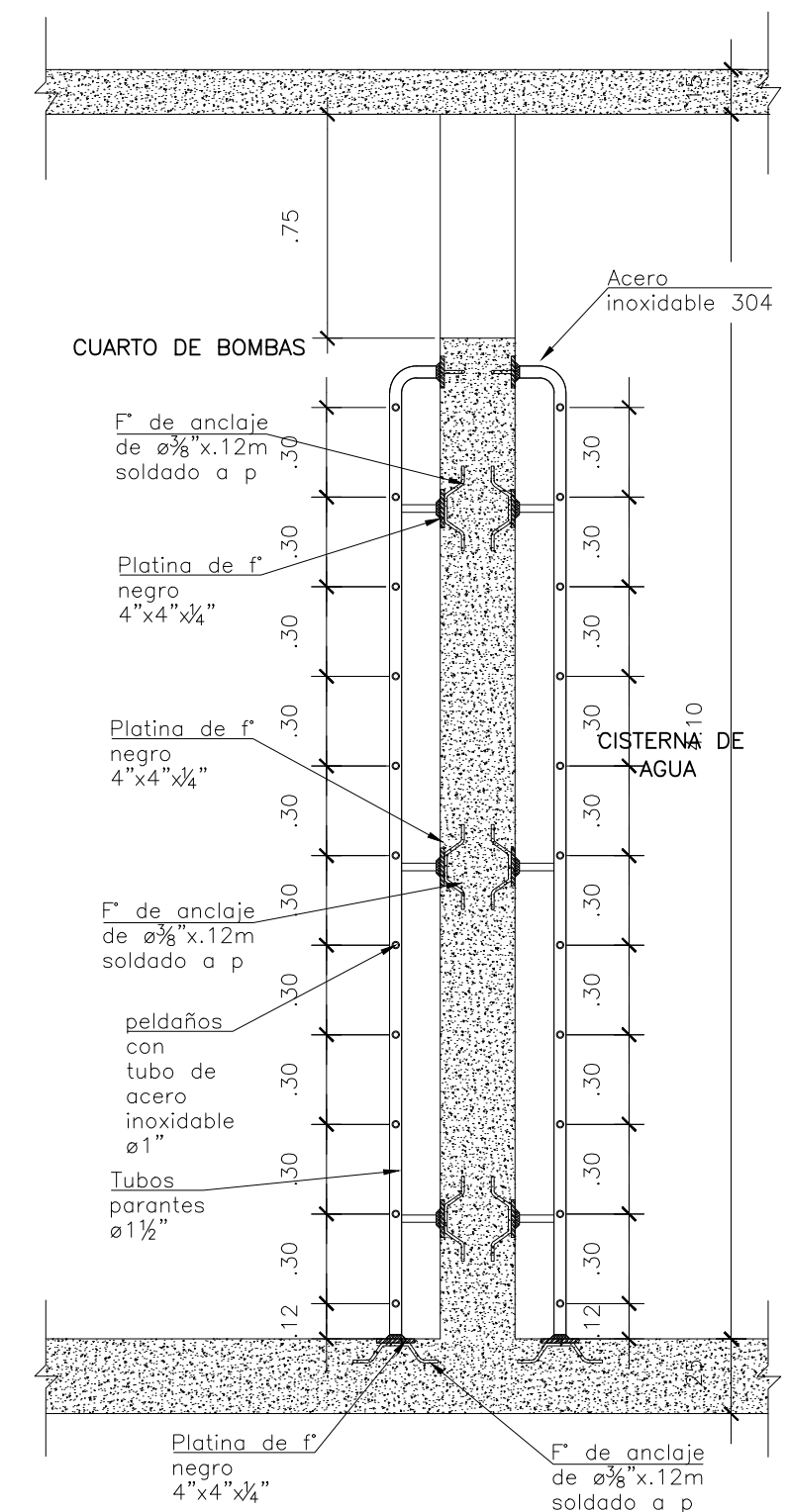

ESCALERA DE ACCESO A LA CISTERNA CORTE Y-Y
ESCALA 1/25

GOBIERNO REGIONAL DE MADRE DE DIOS

GERENCIA REGIONAL DE INFRAESTRUCTURA -GRI

AREA DE FORMULACION DE ESTUDIOS Y PROYECTOS

PROYECTO:

"MEJORAMIENTO Y AMPLIACION DE LOS SERVICIOS EN EL ESTABLECIMIENTO DE SALUD SALVACION DEL DISTRITO DE MANU - PROVINCIA DE MANU - DEPARTAMENTO MADRE DE DIOS" CUI: 2472105

PLANO:

DETALLE Y CORTES DE CUARTO DE BOMBAS Y CISTERNA DE AGUA

ESCALA:

INDICADA

FECHA:

SEPTIEMBRE - 2023

DEPARTAMENTO:

MADRE DE DIOS

PROVINCIA:

MANU

DISTRITO:

MANU

CIUDAD:

VILLA SALVACION

PROYECTISTA:

AFEP - GOREMAD

CAD:

AFEP - GOREMAD

LAMINA:

IS-33

INST. SANITARIAS