**ACTA DE APERTURA DE OFERTAS, PERIODO DE LANCES Y OTORGAMIENTO DE LA BUENA PRO SUBASTA INVERSA N° 5-2024-HRL-OEC-1 "ADQUISICIÓN DE MEDICAMENTO CLORURO DE SODIO, 0.9%, INYECTABLE, 1 L, FRASCO PARA EL HOSPITAL REGIONAL LAMBAYEQUE**

En la ciudad de Chiclayo, a los 12 días del mes de setiembre del año 2024, en la oficina de la Unidad de Logística, el Órgano Encargado de las Contrataciones representada por la Lic. ELIZABETH BANDA CORONEL; lleva a cabo la etapa calificación y otorgamiento de la buena pro del procedimiento de selección SUBASTA INVERSA N° 5-2024-HRL-OEC-1, cuyo objeto de convocatoria es la "**ADQUISICIÓN DE MEDICAMENTO CLORURO DE SODIO, 0.9%, INYECTABLE, 1 L, FRASCO PARA EL HOSPITAL REGIONAL LAMBAYEQUE**".

Cabe precisar que el actuar del Órgano Encargado de las Contrataciones, se encuentra tipificado en el numeral 43.2 del artículo 43 de RLCE, el cual señala "*El Órgano Encargado de las Contrataciones tiene a su cargo la Subasta Inversa Electrónica, la adjudicación simplificada de bienes, servicios en general y consultoría en general* (...)".

Se deja constancia, que con OFICIO N° 000833-2024-GR.LAMB/GERESA/HRL-ULO [515268563 - 18] ,se solicitó al área usuaria, determine si las ofertas presentadas cumplen o no con las especificaciones técnicas mínimas establecidas en el procedimiento de selección SIE-SIE-5-2024-HRL-OEC-1.

| POSTOR | RUC N° | ACCIONES A REALIZAR |
|---|---|---|
| ALMACENES FARMACEUTICOS SAC | 20448605893 | *Determinar, si cumple o no con las especificaciones técnicas mínimas establecidas, según oferta adjunta en físico.* |
| CL PHARMA EIRL | 20604767513 | *Determinar, si cumple con las especificaciones técnicas mínimas establecidas, según oferta adjunta en físico.* |
| ALKHOFAR SAC | 20506248036 | *Determinar, si cumple con las especificaciones técnicas mínimas establecidas, según oferta adjunta en físico.* |
| DROGUERIA KRISOR SAC | 20566444586 | *Determinar, si cumple con las especificaciones técnicas mínimas establecidas, según oferta adjunta en físico.* |
| IMPORTACIONES MEDICAS JOR SAC | 20491366339 | *Determinar, si cumple con las especificaciones técnicas mínimas establecidas, según oferta adjunta en físico.* |

En respuesta a dicha solicitud, mediante OFICIO N° 002109-2024-GR.LAMB/GERESA/HRL-DAT [515268563 - 20] el área usuaria, remite RESPUESTA a dicha solicitud.

| PROFORMA | EMPRESA | VALIDACIÓN |
|---|---|---|
| 1 | ALMACENES FARMACEUTICOS SAC RUC: 20448605893 | Se acepta la cotización para el items 01, porque cumplen con lo solicitado en las especificaciones técnicas (Anexo 3) |
| 2 | CL PHARMA EIRL RUC: 20604767513 | No se acepta la cotización para el items 01, porque no cumplen con lo solicitado en las especificaciones técnicas. |
| 3 | ALKHOFAR SAC RUC:20506248036 | Se acepta la cotización para el items 01, porque cumplen con lo solicitado en las especificaciones técnicas (Anexo 3) |
| 4 | DROGUERIA KRISOR SAC RUC:: 20566444586 | Se acepta la cotización para el items 01, porque cumplen con lo solicitado en las especificaciones técnicas (Anexo 3) |
| 5 | IMPORTACIONES MEDICAS JOR SAC RUC : 20491366339 | Se acepta la cotización para el items 01, porque cumplen con lo solicitado en las especificaciones técnicas (Anexo 3) |

**DEL REGISTRO DE PARTICIPANTES**

De acuerdo con el cronograma establecido en las bases, se registraron a través del SEACE como participantes los siguientes proveedores:

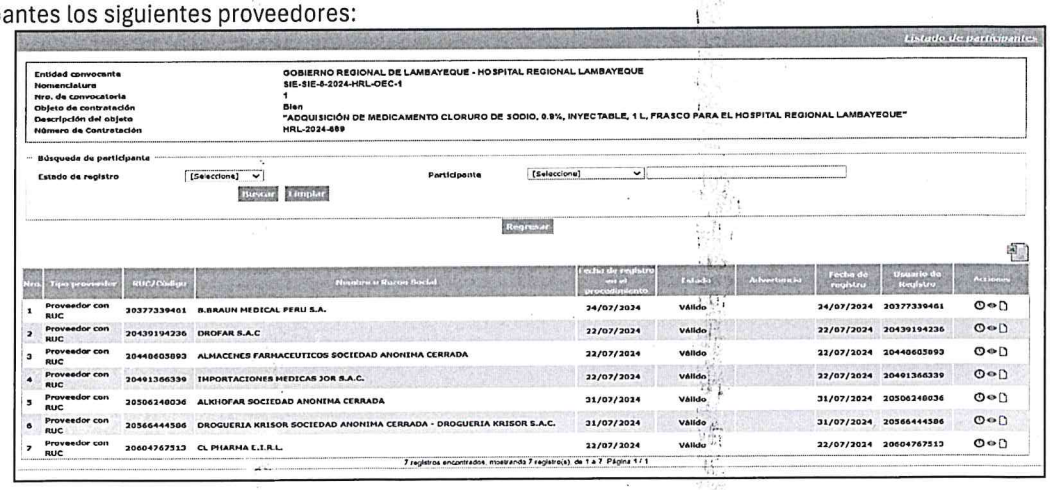

Listado de participantes

Entidad convocante: GOBIERNO REGIONAL DE LAMBAYEQUE - HOSPITAL REGIONAL LAMBAYEQUE
Nomenclatura: SIE-SIE-6-2024-HRL-OEC-1
Nro. de convocatoria: 1
Objeto de contratación: Bien
Descripción del objeto: "ADQUISICIÓN DE MEDICAMENTO CLORURO DE SODIO, 0.9%, INYECTABLE, 1 L, FRASCO PARA EL HOSPITAL REGIONAL LAMBAYEQUE"
Número de Contratación: HRL-2024-689

Búsqueda de participante
Estado de registro [Seleccione] Participante [Seleccione]
Buscar Limpiar

Regresar

| Nro. | Tipo proveedor | RUC/Codigo | Nombre o Razon Social | Fecha de registro en el procedimiento | Estado | Advertencia | Fecha de registro | Usuario de Registro | Acciones |
|---|---|---|---|---|---|---|---|---|---|
| 1 | Proveedor con RUC | 20377339461 | B.BRAUN MEDICAL PERU S.A. | 24/07/2024 | Válido | | 24/07/2024 | 20377339461 | |
| 2 | Proveedor con RUC | 20439194236 | DROFAR S.A.C | 22/07/2024 | Válido | | 22/07/2024 | 20439194236 | |
| 3 | Proveedor con RUC | 20448605893 | ALMACENES FARMACEUTICOS SOCIEDAD ANONIMA CERRADA | 22/07/2024 | Válido | | 22/07/2024 | 20448605893 | |
| 4 | Proveedor con RUC | 20491366339 | IMPORTACIONES MEDICAS JOR S.A.C. | 22/07/2024 | Válido | | 22/07/2024 | 20491366339 | |
| 5 | Proveedor con RUC | 20506248036 | ALKHOFAR SOCIEDAD ANONIMA CERRADA | 31/07/2024 | Válido | | 31/07/2024 | 20506248036 | |
| 6 | Proveedor con RUC | 20566444586 | DROGUERIA KRISOR SOCIEDAD ANONIMA CERRADA - DROGUERIA KRISOR S.A.C. | 31/07/2024 | Válido | | 31/07/2024 | 20566444586 | |
| 7 | Proveedor con RUC | 20604767513 | CL PHARMA E.I.R.L. | 22/07/2024 | Válido | | 22/07/2024 | 20604767513 | |

7 registros encontrados, mostrando 7 registro(s) de 1 a 7 Página 1 / 1

HOSPITAL REGIONAL ORGANO ENCARGADO DE LAS CONTRATACIONES LAMBAYEQUE

## PRESENTACIÓN DE OFERTAS

En los días y horario señalado, los siguientes postores presentaron su oferta a través del SEACE:

| ero. | Tipo proveedor | RUC/Código | Nombre o Razón Social | Fecha de registro en el procedimiento | Estado | Advertencia | Fecha de registro | Usuario de Registro | Acciones |
|---|---|---|---|---|---|---|---|---|---|
| 1 | Proveedor con RUC | 20377339461 | B.BRAUN MEDICAL PERU S.A. | 24/07/2024 | Válido | | 24/07/2024 | 20377339461 | |
| 2 | Proveedor con RUC | 20439194236 | DROFAR S.A.C | 22/07/2024 | Válido | | 22/07/2024 | 20439194236 | |
| 3 | Proveedor con RUC | 20448605893 | ALMACENES FARMACEUTICOS SOCIEDAD ANONIMA CERRADA | 22/07/2024 | Válido | | 22/07/2024 | 20448605893 | |
| 4 | Proveedor con RUC | 20491366339 | IMPORTACIONES MEDICAS JOR S.A.C. | 22/07/2024 | Válido | | 22/07/2024 | 20491366339 | |
| 5 | Proveedor con RUC | 20506248036 | ALKHOFAR SOCIEDAD ANONIMA CERRADA | 31/07/2024 | Válido | | 31/07/2024 | 20506248036 | |
| 6 | Proveedor con RUC | 20566444586 | DROGUERIA KRISOR SOCIEDAD ANONIMA CERRADA - DROGUERIA KRISOR S.A.C. | 31/07/2024 | Válido | | 31/07/2024 | 20566444586 | |
| 7 | Proveedor con RUC | 20604767513 | CL PHARMA E.I.R.L. | 22/07/2024 | Válido | | 22/07/2024 | 20604767513 | |

7 registros encontrados, mostrando 7 registro(s), de 1 a 7. Página 1 / 1.

## APERTURA DE OFERTAS

El sistema realiza esta etapa en la fecha y hora señalada en el cronograma publicado en el SEACE. Para tal efecto, verifica el registro y presentación de dos (2) ofertas como mínimo por ítem, para continuar con el ciclo de periodo de lances, caso contrario, el procedimiento es declarado desierto.

## PERIODO DE LANCES

El periodo de lances permite a los postores mejorar los montos de sus ofertas a través de lances sucesivos en línea. La mejora de precios de la oferta queda a criterio de cada postor.

REPORTE EVENTOS DEL PROCEDIMIENTO

**Subasta Inversa Electronica No SIE-SIE-5-2024-HRL-OEC-1**

| | |
|---|---|
| **Entidad Convocante** | **GOBIERNO REGIONAL DE LAMBAYEQUE - HOSPITAL REGIONAL LAMBAYEQUE** |
| **No Item** | **1** |
| **Descripción del Item** | **SODIO CLORURO 0,9 % (900 mg/100 mL) INY 1 L** |
| **Moneda** | **Soles** |

| N° | Evento | Observación |
|---|---|---|
| 1 | Apertura de Propuestas económicas del Ítem | Ítem Abierto, se inició la Apertura de Propuestas y Periodo de Lances en Línea, en la fecha y hora 01/08/2024 08:00:00 |
| 2 | Lances de Postores en Línea | Se inició la mejora de precios en la fecha y hora: 01/08/2024 08:00:00. Participaron en la mejora de precios 5 Postores. Se obtuvo como mejor precio: 195120 Soles |
| 3 | Aviso de Cierre del Ítem | El Aviso de cierre del Ítem se dio en la fecha y hora: 01/08/2024 12:55:00. |
| 4 | Cierre Real del Ítem | El Ítem se cerró en la fecha y hora: 01/08/2024 13:00:00. |
| 5 | Orden de Prelación del Ítem | El orden de prelación de los ítems se realizó en la fecha y hora: 01/08/2024 13:00:10. En dicho evento no se produjo ningún empate |

## DETERMINACIÓN DEL ORDEN DE PRELACIÓN

Una vez culminada la etapa de apertura de ofertas y período de lances, el sistema procesa los lances recibidos del ítem de la Subasta Inversa Electrónica, ordenando a los postores por cada ítem según el monto de su último lance, estableciendo el orden de prelación de los postores.

REPORTE DE RESULTADOS DEL PERIODO DE LANCES

**Subasta Inversa Electronica No SIE-SIE-5-2024-HRL-OEC-1**

| | |
|---|---|
| **Entidad Convocante** | **GOBIERNO REGIONAL DE LAMBAYEQUE - HOSPITAL REGIONAL LAMBAYEQUE** |
| **No Item** | **1** |
| **Descripción del Item** | **SODIO CLORURO 0,9 % (900 mg/100 mL) INY 1 L** |
| **Moneda** | **Soles** |

| Orden de Prelación | RUC | Nombre o Razón Social del postor | última Oferta |
|---|---|---|---|
| 1 | 20506248036 | ALKHOFAR SOCIEDAD ANONIMA CERRADA | 195120 |
| 2 | 20604767513 | CL PHARMA E.I.R.L. | 234000 |
| 3 | 20448605893 | ALMACENES FARMACEUTICOS SOCIEDAD ANONIMA CERRADA | 250000 |
| 4 | 20566444586 | DROGUERIA KRISOR SOCIEDAD ANONIMA CERRADA - DROGUERIA KRISOR S.A.C. | 288000 |
| 5 | 20491366339 | IMPORTACIONES MEDICAS JOR S.A.C. | 539999 |

HOSPITAL REGIONAL LAMBAYEQUE
ORGANO ENCARGADO DE LAS CONTRATACIONES

Luego, una vez generado el reporte de resultados del periodo de lances, el órgano encargado de las contrataciones, verifica que la documentación de los postores que han obtenido el primer y el segundo lugar reúne las condiciones requeridas por las bases:

**ANEXO Nº 01:CUADRO DE EVALUACIÓN DEL CONTENIDO DE LAS OFERTAS**

| PROCEDIMIENTO DE SELECCIÓN | SIE-SIE-5-2024-HRL-OEC-1 | "ADQUISICIÓN DE MEDICAMENTO CLORURO DE SODIO, 0.9%, INYECTABLE, 1 L, FRASCO PARA EL HOSPITAL REGIONAL LAMBAYEQUE" |
|---|---|---|

| ÍTEM Nº | DESCRIPCIÓN | UNIDAD DE MEDIDA | CANTIDAD | VALOR ESTIMADO | POSTOR | 2.2.1 DOCUMENTO DE PRESENTACIÓN OBLIGATORIA | | | | | | CONDICIÓN |
|---|---|---|---|---|---|---|---|---|---|---|---|---|
| | | | | | | 2.2.1.1. DOCUMENTOS PARA LA ADMISIÓN DE LA OFERTA | | | | | | |
| | | | | | | a) Declaración jurada de datos del postor. (Anexo Nº 1) | b) Documento que acredite la representación de quien suscribe la oferta | c) Declaración jurada de acuerdo con el literal b) del artículo 52 del Reglamento (Anexo Nº2) | d) Declaración jurada de cumplimiento de los Términos de Referencia contenidos en el numeral 3.1 del Capítulo III de la presente sección. (Anexo Nº 3) | e) Promesa de consorcio con firmas legalizadas, de ser el caso, en la que se consigne los integrantes, el representante común, el domicilio común y las obligaciones a las que se compromete cada uno de los integrantes del consorcio así como el porcentaje equivalente a dichas obligaciones (Anexo Nº 4) | f) El postor debe incorporar en su oferta los documentos que acreditan los "Requisitos de Habilitación" que se detallan en el Capítulo IV de la presente sección de las bases. | |
| 1 | "ADQUISICIÓN DE MEDICAMENTO CLORURO DE SODIO, 0.9%, INYECTABLE, 1 L, FRASCO PARA EL HOSPITAL REGIONAL LAMBAYEQUE" | UNIDAD | 36000 | S/.173,268.00 | ALMACENES FARMACEUTICOS SOCIEDAD ANONIMA CERRADA | cumple | cumple | cumple | cumple | No aplica | cumple | CALIFICADA |
| | | | | | IMPORTACIONES MEDICAS JOR S.A.C. | cumple | cumple | cumple | cumple | No aplica | cumple | CALIFICADA |
| | | | | | CL PHARMA E.I.R.L. (*) | cumple | cumple | cumple | NO CUMPLE | No aplica | cumple | DESCALIFICADA |
| | | | | | DROGUERIA KRISOR SOCIEDAD ANONIMA CERRADA - DROGUERIA KRISOR S.A.C | cumple | cumple | cumple | cumple | No aplica | cumple | CALIFICADA |
| | | | | | ALKHOFAR SOCIEDAD ANONIMA CERRADA | cumple | cumple | cumple | cumple | No aplica | cumple | CALIFICADA |

(*)CL PHARMA E.I.R.L. NO CON CUMPLE CON PRESENTAR EL ANEXO Nº 3 DECLARACIÓN JURADA DE CUMPLIMIENTO DE LAS ESPECIFICACIONES TÉCNICAS.

Página 1

Posteriormente se verifica que la oferta de postor ALKHOFAR SOCIEDAD ANONIMA CERRADA (primer lugar) supera el valor estimado, por lo que corresponde solicitar
la reducción de su oferta económica. Ello de conformidad a lo establecido en el numeral 68.3. del artículo 68 del Reglamento de la Ley N° 30225, Ley de Contrataciones del Estado "*En el supuesto que la oferta supere el valor estimado o valor referencial, el órgano a cargo del procedimiento de selección solicita al postor la reducción de su oferta económica, otorgándole un plazo máximo de dos (2) días hábiles, contados desde el día siguiente de la notificación de la solicitud. <u>En ningún caso el valor estimado es puesto en conocimiento del postor".</u>*

En cumplimiento a ello, a través del correo electrónico acontrataciones@hrlamb.gob.pe de fecha 09-09-2024, se remitió el OFICIO N° 019-2024-GR.LAMB/GERESA/HRL-OEC, adjuntando para dicho efecto el Anexo N° 7, otorgándole el plazo máximo de un (01) día hábil, para su atención. En respuesta a dicha solicitud, el postor ALKHOFAR SOCIEDAD ANONIMA CERRADA remitió por el mismo medio la CARTA N°013-2024-ALKHOFAR-GG-LICITACIONES en la cual señala lo siguiente:

**Alkhofar**
Droguería Importadora
**RUC: 20506248036**
Comercialización de dispositivos médicos, productos galénicos, material médico, odontológico, quirúrgico, de laboratorio y reactivos en general.

BPA GSP — Asociado al CCL

**CARTA N° 013-2024-ALKHOFAR-GG-LICITACIONES**

Lima, 9 de setiembre de 2024

Señores
**HOSPITAL REGIONAL LAMBAYEQUE**
**AV. PANAM NORTE Y VIA DE EVIT. NRO. S/N LAMBAYEQUE - CHICLAYO - CHICLAYO**
**(LAMBAYEQUE-CHICLAYO-CHICLAYO)**
**ATT. ÓRGANO ENCARGADO DE LAS CONTRATACIONES**
**SUBASTA INVERSA ELECTRÓNICA Nº 05-2024-HRL-OEC-1**
Presente.-

**REFERENCIA: OFICIO N° 019-2024-GR.LAMB/GERESA/HRL-OEC**

**ASUNTO : REDUCCIÓN DE LA OFERTA ECONÓMICA QUE SUPERA EL VALOR ESTIMADO – ÍTEM N° 1: SODIO CLORURO 0,9 % (900 mg/100 mL) INY 1 L**

De mi consideración,

Mediante el presente, ALKHOFAR SOCIEDAD ANONIMA CERRADA identificada con RUC N° 20506248036, representada por su gerente general WILMER NINO RAMOS VASQUEZ, identificado con DNI N° 07642549, en atención al documento de la referencia, comunicamos que no es posible realizar un reajuste o mejora sobre la oferta presentada en el proceso SUBASTA INVERSA ELECTRÓNICA N° 05-2024-HRL-OEC-1, por haberse considerado los costos más ajustados para atender su requerimiento, manteniendo la calidad de los bienes ofrecidos y en cumplimiento a las condiciones de contratación establecidas en las bases.

Sin otro particular, me despido con afecto y respeto.

Atentamente.

ALKHOFAR S.A.C.
WILMER NINO RAMOS VASQUEZ
GERENTE GENERAL
DNI: 07642549

HOSPITAL REGIONAL LAMBAYEQUE
ÓRGANO ENCARGADO DE LAS CONTRATACIONES

Como se puede evidenciar, dicho postor no hizo la reducción su oferta económica. Por lo que se procedió a solicitar la reducción a aquellos que han calificado, teniendo en cuenta el orden de prelación, según reporte de resultados del periodo de lances:

| Orden de prelacion | Razon Social del postor | OFICIO N° |
|---|---|---|
| 3 | ALMACENES FARMACEUTICOS SOCIEDAD ANONIMA CERRADA | OFICIO N° 021-2024-GR.LAMB/GERESA/HRL-OEC |
| 4 | DROGUERIA KRISOR SOCIEDAD ANONIMA CERRADA - DROGUERIA KRISOR S.A.C. | OFICIO N° 023-2024-GR.LAMB/GERESA/HRL-OEC |
| 5 | IMPORTACIONES MEDICAS JOR S.A.C. | OFICIO N° 022-2024-GR.LAMB/GERESA/HRL-OEC |

En tal sentido, en los plazos máximos otorgados, a través del correo contratacioneslogistica76@gmail.com los postores notificados remitieron la reducción de su oferta económica adjuntando el Anexo N° 7, tal como se detalla:

| Orden de prelacion | Razon Social del postor | DOCUMENTO | Oferta economica reducida |
|---|---|---|---|
| 3 | ALMACENES FARMACEUTICOS SOCIEDAD ANONIMA CERRADA | OFICIO N° 021-2024-GR.LAMB/GERESA/HRL-OEC | S/.158,760.00 |
| 4 | DROGUERIA KRISOR SOCIEDAD ANONIMA CERRADA - DROGUERIA KRISOR S.A.C. | OFICIO N° 023-2024-GR.LAMB/GERESA/HRL-OEC | S/.216,000.00 |
| 5 | IMPORTACIONES MEDICAS JOR S.A.C. | OFICIO N° 022-2024-GR.LAMB/GERESA/HRL-OEC | S/.198,000.00 |

Entonces, en base a la reducción económica de ofertas, se determina un nuevo orden de prelación

| Orden de prelacion | Razon Social del postor | DOCUMENTO | Oferta economica reducida |
|---|---|---|---|
| 1 | ALMACENES FARMACEUTICOS SOCIEDAD ANONIMA CERRADA | Anexo N° 7 | S/.158,760.00 |
| 2 | IMPORTACIONES MEDICAS JOR S.A.C. | Anexo N° 7 | S/.198,000.00 |
| 3 | DROGUERIA KRISOR SOCIEDAD ANONIMA CERRADA - DROGUERIA KRISOR S.A.C. | Anexo N° 7 | S/.216,000.00 |

Una vez determinado el nuevo orden de prelación, el órgano encargado de las contrataciones, verifica que los postores que han obtenido el primer y el segundo lugar cumplen con las condiciones de los documentos requeridos por las bases, quedando calificadas dichas ofertas.

Conforme a los resultados obtenidos, el órgano encargado de las contrataciones verifica la existencia de dos (2) ofertas válidas, procediendo a otorgar la buena pro a la oferta de menor precio, del procedimiento de selección SUBASTA INVERSA N° 5-2024-HRL-OEC-1, cuyo objeto de convocatoria es la "ADQUISICIÓN DE MEDICAMENTO CLORURO DE SODIO, 0.9%, INYECTABLE, 1 L, FRASCO PARA EL HOSPITAL REGIONAL LAMBAYEQUE", correspondiendo al postor ALMACENES FARMACEUTICOS SOCIEDAD ANONIMA CERRADA, cuya oferta economica reducida asciende a S/.158,760.00 (Ciento Cincuenta y Ocho Mil Setecientos Sesenta con 00/100 soles).

Finalmente, definida la oferta ganadora, el órgano encargado de las contrataciones, elabora el acta de otorgamiento de la buena pro, la misma que es suscrita en señal de conformidad.

Lic. ELIZABETH BANDA CORONEL
Órgano Encargado De Las Contrataciones

HOSPITAL REGIONAL LAMBAYEQUE
ORGANO ENCARGADO DE LAS CONTRATACIONES

# ANEXO N° 01:CUADRO DE EVALUACIÓN DEL CONTENIDO DE LAS OFERTAS

| PROCEDIMIENTO DE SELECCIÓN | SIE-SIE-5-2024-HRL-OEC-1 | "ADQUISICIÓN DE MEDICAMENTO CLORURO DE SODIO, 0.9%, INYECTABLE, 1 L, FRASCO PARA EL HOSPITAL REGIONAL LAMBAYEQUE" |
|---|---|---|

| ITEM N° | DESCRIPCIÓN | UNIDAD DE MEDIDA | CANTIDAD | VALOR ESTIMADO | POSTOR | 2.2.1 DOCUMENTO DE PRESENTACIÓN OBLIGATORIA | | | | | | CONDICIÓN |
|---|---|---|---|---|---|---|---|---|---|---|---|---|
| | | | | | | 2.2.1.1. DOCUMENTOS PARA LA ADMISIÓN DE LA OFERTA | | | | | | |
| | | | | | | a) | b) | c) | d) | e) | f) | |
| | | | | | | Declaración jurada de datos del postor. (Anexo N° 1) | Documento que acredite la representación de quien suscribe la oferta | Declaración jurada de acuerdo con el literal b) del artículo 52 del Reglamento (Anexo N°2) | Declaración jurada de cumplimiento de los Términos de Referencia contenidos en el numeral 3.1 del Capítulo III de la presente sección. (Anexo N° 3) | Promesa de consorcio con firmas legalizadas, de ser el caso, en la que se consigne los integrantes, el representante común, el domicilio común y las obligaciones a las que se compromete cada uno de los integrantes del consorcio así como el porcentaje equivalente a dichas obligaciones (Anexo N° 4) | El postor debe incorporar en su oferta los documentos que acreditan los "Requisitos de Habilitación" que se detallan en el Capítulo IV de la presente sección de las bases. | |
| 1 | "ADQUISICIÓN DE MEDICAMENTO CLORURO DE SODIO, 0.9%, INYECTABLE, 1 L, FRASCO PARA EL HOSPITAL REGIONAL LAMBAYEQUE" | UNIDAD | 36000 | S/.173,268.00 | ALMACENES FARMACEUTICOS SOCIEDAD ANONIMA CERRADA | cumple | cumple | cumple | cumple | No aplica | cumple | CALIFICADA |
| | | | | | IMPORTACIONES MEDICAS JOR S.A.C. | cumple | cumple | cumple | cumple | No aplica | cumple | CALIFICADA |
| | | | | | CL PHARMA E.I.R.L. (*) | cumple | cumple | cumple | NO CUMPLE | No aplica | cumple | DESCALIFICADA |
| | | | | | DROGUERIA KRISOR SOCIEDAD ANONIMA CERRADA - DROGUERIA KRISOR S.A.C. | cumple | cumple | cumple | cumple | No aplica | cumple | CALIFICADA |
| | | | | | ALKHOFAR SOCIEDAD ANONIMA CERRADA | cumple | cumple | cumple | cumple | No aplica | cumple | CALIFICADA |

(*)CL PHARMA E.I.R.L, NO CON CUMPLE CON PRESENTAR EL ANEXO N° 3 DECLARACIÓN JURADA DE CUMPLIMIENTO DE LAS ESPECIFICACIONES TÉCNICAS.

Lic. ELIZABETH BANDA CORONEL
Órgano Encargado De Las Contrataciones

HOSPITAL REGIONAL LAMBAYEQUE
ORGANO ENCARGADO DE LAS CONTRATACIONES