

154

**FORMATO**  
**RESUMEN EJECUTIVO DE LAS ACTUACIONES PREPARATORIAS**  
**(SERVICIOS)**

1. DATOS GENERALES								
1.1	FECHA DE EMISIÓN DEL FORMATO	21/10/2024						
1.2	ÁREA USUARIA	GERENCIA REGIONAL DE INFRAESTRUCTURA - SUB GERENCIA DE ESTUDIOS						
1.3	DENOMINACIÓN DE LA CONTRATACIÓN	CONTRATACIÓN DEL SERVICIO DE CONSULTORÍA DE OBRA PARA LA ELABORACIÓN DEL EXPEDIENTE TÉCNICO DEL PROYECTO DE INVERSIÓN: "MEJORAMIENTO Y AMPLIACIÓN DEL SERVICIO DE EDUCACIÓN PRIMARIA EN I.E. 64028 DE CENTRO POBLADO MAZARAY DISTRITO DE CALLERIA DE LA PROVINCIA DE CORONEL PORTILLO DEL DEPARTAMENTO DE UCAYALI" – CUI 2649171						
1.4	ACTIVIDAD DEL POI VINCULADA A LA CONTRATACIÓN							
1.5	N° DE REFERENCIA DEL PAC	187						
1.6	PROYECTO DE INVERSIÓN PÚBLICA	Código	2649171					
		Documento que declaró la viabilidad						
2. INFORMACIÓN SOBRE EL REQUERIMIENTO								
2	DATOS DEL REQUERIMIENTO	Documento de requerimiento	INFORME N° 2739-2024-GRU-GRI-SGE OFICIO N° 6054-2024-GRU-GGR-GRI		Fecha de recepción	27/06/2024 01/07/2024		
2.2	MODIFICACIONES EFECTUADAS AL REQUERIMIENTO POR PARTE DEL ÁREA USUARIA	Fecha de la segunda versión		De oficio		Con motivo de observaciones		
		Fecha de la tercera versión		De oficio		Con motivo de observaciones		
		Fecha de la cuarta versión		De oficio		Con motivo de observaciones		
		Fecha de la quinta versión		De oficio		Con motivo de observaciones		
2.3	SEÑALAR SI LA CONTRATACIÓN INCLUIRÁ PAQUETE(S)	SI		NO		X		
		De ser afirmativa la respuesta, detallar el sustento técnico del área usuaria o el órgano encargado de las contrataciones, según el caso.						
2.4	SEÑALAR SI LA CONTRATACIÓN SE EFECTUARÁ POR ÍTEMS	SI	X	NO				
2.5	SEÑALAR SI SE HA LLEVADO A CABO UN PROCESO DE ESTANDARIZACIÓN	SI		NO	X			
		Documento de aprobación de la estandarización				Fecha de aprobación		
2.6	SEÑALAR SI EL SERVICIO OBJETO DE LA CONTRATACIÓN HA SIDO HOMOLOGADO	SI		NO	X			
		N° de Resolución que aprobó la Ficha de Homologación				Fecha de inicio de vigencia		
2.7	REQUERIMIENTO	Lo indicado se visualiza en el Capítulo III de la Sección Específica de las Bases.						
2.8	OBSERVACIONES AL REQUERIMIENTO							
	N° Item	Cantidad total de observaciones	Cantidad de observaciones formuladas por el OEC	Comunicación con la cual se remitió al área usuaria las observaciones al requerimiento	Fecha de remisión de la comunicación	Cantidad de observaciones formuladas por los proveedores	Comunicación con la cual se remitió al área usuaria las observaciones al requerimiento	Fecha de remisión de la comunicación
	Consignar una síntesis de las observaciones							
	Consignar una síntesis de las observaciones							
	Consignar una síntesis de las observaciones							
2.9	RESPUESTA DEL ÁREA USUARIA							
	N° Item	Cantidad total de respuestas a las observaciones	Cantidad de respuestas a las observaciones formuladas por el OEC	Comunicación de respuesta del área usuaria	Fecha de remisión de la comunicación	Cantidad de respuestas a las observaciones formuladas por los proveedores	Comunicación de respuesta del área usuaria	Fecha de remisión de la comunicación

152

**FORMATO**  
**RESUMEN EJECUTIVO DE LAS ACTUACIONES PREPARATORIAS**  
**(SERVICIOS)**

	<i>Consignar una síntesis de las respuestas a las observaciones</i>						
	<i>Consignar una síntesis de las respuestas a las observaciones</i>						
	<i>Consignar una síntesis de las respuestas a las observaciones</i>						

<b>2.10</b>	<b>AJUSTES QUE SE REALIZARON AL REQUERIMIENTO</b>
	<b>Ajustes realizados al requerimiento</b>

**3. INFORMACIÓN SOBRE LA DETERMINACIÓN DEL VALOR REFERENCIAL**

**3.1 SOBRE EL VALOR REFERENCIAL EN CASO DE CONSULTORÍA DE OBRAS**

<b>3.1.1</b>	<b>ESTRUCTURA DE COMPONENTES O RUBROS</b>
	<b>DEL PROVEEDOR</b>
	Detalle de la Estructura de Componentes o Rubros
	SE ADJUNTA AL FINAL
	<b>DE LA ENTIDAD</b>
	Detalle de la Estructura de Componentes o Rubros
	SE ADJUNTA AL FINAL

<b>3.1.2</b>	<b>VALOR REFERENCIAL DE LA CONSULTORÍA DE OBRA</b>	MONEDA	Nuevos Soles	x	Dólares		Otro:	Señalar otra moneda
		MONTO	SI 341,575.19					
	En el caso de consultoría de obras, además, detallar los costos directos, los gastos generales, fijos y variables, y la utilidad de acuerdo a las características, plazos y demás condiciones definidas en el requerimiento.							

**4. INFORMACIÓN RELEVANTE ADICIONAL COMO RESULTADO DE LAS INDAGACIONES DE MERCADO**

<b>4.1</b>	<b>FECHA DE INICIO DE LAS INDAGACIONES EN EL MERCADO</b>	3/07/2024	<b>FECHA DE CULMINACIÓN DE LAS INDAGACIONES EN EL MERCADO</b>	4/10/2024
<b>4.2</b>	<b>PLURALIDAD DE PROVEEDORES QUE CUMPLEN CON EL REQUERIMIENTO</b>	SI	X	NO
	<i>De ser negativa la respuesta, indicar la evaluación de la Entidad respecto de la falta de pluralidad de proveedores que cumplen con el requerimiento.</i>			
<b>4.3</b>	<b>POSIBILIDAD DE DISTRIBUIR LA BUENA PRO (EN CASO DE SERVICIOS EN GENERAL, DE CORRESPONDER)</b>	SI		NO
	<i>De ser afirmativa la respuesta, sustentar la posibilidad de distribuir la buena pro.</i>			
<b>4.4</b>	<b>SOBRE LA INFORMACIÓN QUE PUEDA UTILIZARSE PARA LA DETERMINACIÓN DE LOS FACTORES DE EVALUACIÓN</b>	SI		NO
	<i>De ser afirmativa la respuesta, detallar la información que pueda utilizarse para la determinación de los factores de evaluación.</i>			
<b>4.5</b>	<b>SOBRE OTROS ASPECTOS NECESARIOS QUE TENGAN INCIDENCIA EN LA EFICIENCIA DE LA CONTRATACIÓN</b>	SI		NO
	<i>De ser afirmativa la respuesta, detallar.</i>			

<b>5.</b>	 <p><b>GOBIERNO REGIONAL DE UCAYALI</b> <b>OFICINA DE LOGÍSTICA</b></p> <p>Lic. Adm. James Guerra Riveiro DIRECTOR DE SISTEMA ADMINISTRATIVO III</p>
	<b>NOMBRE, FIRMA Y SELLO DEL FUNCIONARIO COMPETENTE DEL ÓRGANO ENCARGADO DE LAS CONTRATACIONES</b>

**NOTA:** El presente formato se utilizará en servicios en general, servicios de consultoría en general y en consultoría de obras.

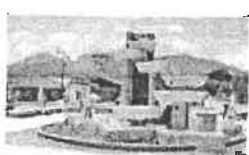

# EDWIN JUAN GONZALES MARTEL

OFICINA: Pje. Barranco N° 162 - Tingo Maria  
Telfax. 062-562015 Email: conas.procesos@gmail.com; Cel. 96102947

## ANALISIS DE GASTOS DE CONSULTORIA

### GOSTO DIRECTO (Gastos I)

Item	Descripción	Und.	Incid.	Gant. Meses	Gant. Descripción	Precio Unitario	Valor Total
<b>A</b>	<b>Personal Profesional</b>						<b>S/ 117,750.00</b>
1	Jefe de Proyecto	Und.	100%	3	1	S/ 10,000.00	S/ 30,000.00
2	Especialista en Arquitectura	Und.	100%	3	1	S/ 9,000.00	S/ 27,000.00
3	Especialista en Estructuras	Und.	75%	3	1	S/ 9,000.00	S/ 20,250.00
4	Especialista en Instalaciones Sanitarias	Und.	50%	3	1	S/ 9,000.00	S/ 13,500.00
5	Especialista en Instalaciones Eléctricas	Und.	50%	3	1	S/ 9,000.00	S/ 13,500.00
6	Especialista en Costo y Presupuesto	Und.	50%	3	1	S/ 9,000.00	S/ 13,500.00
<b>B</b>	<b>Personal de Apoyo Profesional</b>						<b>S/ 39,000.00</b>
1	Asistente de Arquitectura	Und.	100%	3	1	S/ 4,000.00	S/ 12,000.00
2	Asistente de Calculo estructural	Und.	75%	3	1	S/ 4,000.00	S/ 9,000.00
3	Asistente de Instalaciones Sanitarias	Und.	50%	3	1	S/ 4,000.00	S/ 6,000.00
4	Asistente de Instalaciones Electricas	Und.	50%	3	1	S/ 4,000.00	S/ 6,000.00
5	Asistente de Metrados, Costos y Presupuestos	Und.	50%	3	1	S/ 4,000.00	S/ 6,000.00
<b>C</b>	<b>Gastos en Estudios Básicos</b>						<b>S/ 80,000.00</b>
1	Estudio Topográfico (Incluye Puntos Geodésicos)	Glb.	1	1	1	S/ 10,000.00	S/ 10,000.00
2	Estudio de Mecánica de Suelos	Glb.	1	1	1	S/ 15,000.00	S/ 15,000.00
3	Estudio de Impacto Ambiental	Glb.	1	1	1	S/ 5,000.00	S/ 5,000.00
4	Estudio del CIRA o PMA	Glb.	1	1	1	S/ 3,000.00	S/ 3,000.00
5	Estudio Hidrológico e Hidrogeológico incluye permisos y otros	Glb.	1	1	1	S/ 15,000.00	S/ 15,000.00
6	Estudio de Evaluación de Riesgos - EVAR(GENEPRED), todo incluido	Glb.	1	1	1	S/ 12,000.00	S/ 12,000.00
<b>D</b>	<b>Gastos en Estudios Complementarios</b>						<b>S/ 9,000.00</b>
1	Estudio de la demanda-actualización	Glb.	1	1	1	S/ 2,000.00	S/ 2,000.00
2	Estudios de Gestión de Riesgos OSCE, todo incluido	Glb.	1	1	1	S/ 5,000.00	S/ 5,000.00
	Plan de seguridad y salud en el trabajo	Glb.	1	1	1	S/ 2,000.00	S/ 2,000.00
<b>E</b>	<b>Gastos en Equipamiento Estratégico</b>						<b>S/ 14,500.00</b>
1	06 equipos de Cómputo (PC de Escritorio y/o Laptop)	Glb.			6	S/ 1,000.00	S/ 6,000.00
2	01 estación total	Glb.			1	S/ 3,500.00	S/ 3,500.00
3	01 Plotter	Glb.			1	S/ 2,000.00	S/ 2,000.00
4	02 Impresora	Glb.			2	S/ 1,500.00	S/ 3,000.00
<b>F</b>	<b>Servicios y Material de Oficinas</b>						<b>S/ 7,800.00</b>
1	Transporte Fluvial de Especialistas (Puc.- Mazaray - Puc.)	Und.	100%		2	S/ 1,800.00	S/ 3,600.00
2	Tintas y Toner p/Impresora, Copiadora y Plotter	Und.	100%	1	1	S/ 3,000.00	S/ 3,000.00
3	Útiles de Oficina (Papel Bond, Folders, Cds, etc.)	Und.	100%	1	1	S/ 1,200.00	S/ 1,200.00
<b>TOTAL DE COSTO DIRECTO DE CONSULTORIA DE OBRA (GASTOS I)</b>							<b>S/ 248,050.00</b>

152

RECEIVED  
10/05/2012  
CANTON DE OBRAS





# EDWIN JUAN GONZALES MARTEL

OFICINA: Pje. Barranco N° 162 - Tingo Maria  
Tel/fax. 062-562015 Email: conas.procesos@gmail.com; Cel. 96102947

93  
151

## COSTOS VARIABLES Y FIJOS (Gastos II)

Item	Descripción	Und.	Incid.	Cant. Meses	Cant. Descripción	Precio Unitario S/	Valor Total S/
<b>A</b>	<b>GASTOS GENERALES VARIABLES</b>						<b>S/ 12,509.74</b>
<b>I</b>	<b>Alquiler de Oficina y Equipos de Comunicación</b>						
1	Oficina	Mes	100%	1	3	S/ 900.00	S/ 2,700.00
2	Equipos de comunicación	Mes	100%	6	3	S/ 180.00	S/ 3,240.00
<b>II</b>	<b>Pago de Servicios</b>						
1	Internet	Mes	100%	1	3	S/ 200.00	S/ 600.00
2	Energía Eléctrica	Mes	100%	1	3	S/ 140.00	S/ 420.00
3	Agua Potable y Desagüe	Mes	100%	1	3	S/ 120.00	S/ 360.00
<b>III</b>	<b>Seguros</b>						
1	Accidentes Personales	Glb.	100%	1		S/ 3,918.75	S/ 3,918.75
	Costo por Emisión de Poliza	Glb.	100%	1		S/ 117.56	S/ 117.56
<b>IV</b>	<b>Gastos Financieros</b>						
1	Garantía de Fiel Cumplimiento de Contrato (Carta Fianza MC)	Glb.	100%	1		S/ 384.48	S/ 384.48
2	Garantía de Adelanto en Efectivo (Carta Fianza MC)	Glb.	100%	1		S/ 768.95	S/ 768.95
<b>B</b>	<b>GASTOS GENERALES FIJOS</b>						<b>S/ 4,260.00</b>
<b>I</b>	<b>Vestuario de Formuladores</b>						
1	Casco	Und	100%	6	1	S/ 60.00	S/ 360.00
2	Botas de Seguridad	Und	100%	6	1	S/ 250.00	S/ 1,500.00
3	Chaleco	Und	100%	6	1	S/ 60.00	S/ 360.00
4	Lente	Und	100%	6	1	S/ 15.00	S/ 90.00
<b>II</b>	<b>Gastos Diversos</b>						
1	Gastos de Licitación	Glb.	100%	1	1	S/ 800.00	S/ 800.00
2	Gastos Legales	Glb.	100%	1	1	S/ 300.00	S/ 300.00
3	Gastos Firma de Contrato	Glb.	100%	1	1	S/ 250.00	S/ 250.00
	Exámenes médicos personales de campo	Und	100%	6	1	S/ 100.00	S/ 600.00
<b>TOTAL DE COSTO VARIABLES Y FIJOS (GASTOS II)</b>							<b>S/ 16,769.74</b>

ELABORACION DEL EXPEDIENTE TECNICO DEL PROYECTO DE INVERSION: "MEJORAMIENTO Y AMPLIACION DEL SERVICIO DE EDUCACION PRIMARIA EN I.E.84028 DE CENTRO POBLADO MAZARAY DISTRITO DE GALLERIA DE LA PROVINCIA DE CORONEL PORTILLO DEL DEPARTAMENTO DE UCAYALI". GUI- 2849171

LUGAR: GALLERIA-CORONEL PORTILLO-UCAYALI

Plazo de Ejecución: 3.00 meses

MODALIDAD: POR CONTRATA

Fecha: Jul-24

METODOLOGIA: EDUCACION INICIAL

## RESUMEN DESAGREGADO DE COSTOS

	DESCRIPCION		MONTO
CD	COSTO DIRECTO DE CONSULTORIA		S/ 248,050.00
GG	GASTOS GENERALES DE CONSULTORIA	6.76%	S/ 16,769.74
UTI	UTILIDAD DE CONSULTORIA	10.00%	S/ 24,805.00
<b>S.T</b>	<b>TOTAL PRESUPUESTADO</b>		<b>S/ 289,624.74</b>

Ing. Edwin Juan Gonzales Martel  
CIP N° 21222  
ABOGADO DE OBRAS

# MEGA PROJECT SERVICIOS DE INGENIERIA SRL

RUC: 20600311035

CONSTRUCTORA Y CONSULTORIA DE OBRAS, ALQUILER DE MAQUINARIAS Y OTROS

Email: hel.megaproject@gmail.com

MEGA PROJECT

## ESTRUCTURA DE COSTOS

ANÁLISIS DE GASTOS DE CONSULTORIA							
COSTO DIRECTO (Gastos I)							
Item	Descripción	Und.	Incid.	Cant. Meses	Cant. Descripción	Precio Unitario	Valor Total
<b>A</b>	<b>Personal Profesional</b>						<b>S/ 117,750.00</b>
1	Jefe de Proyecto	Und.	100%	3	1	S/ 10,000.00	S/ 30,000.00
2	Especialista en Arquitectura	Und.	100%	3	1	S/ 9,000.00	S/ 27,000.00
3	Especialista en Estructuras	Und.	75%	3	1	S/ 9,000.00	S/ 20,250.00
4	Especialista en Instalaciones Sanitarias	Und.	50%	3	1	S/ 9,000.00	S/ 13,500.00
5	Especialista en Instalaciones Eléctricas	Und.	50%	3	1	S/ 9,000.00	S/ 13,500.00
6	Especialista en Costo y Presupuesto	Und.	50%	3	1	S/ 9,000.00	S/ 13,500.00
<b>B</b>	<b>Personal de Apoyo Profesional</b>						<b>S/ 48,750.00</b>
1	Asistente de Arquitectura	Und.	100%	3	1	S/ 5,000.00	S/ 15,000.00
2	Asistente de Calculo estructural	Und.	75%	3	1	S/ 5,000.00	S/ 11,250.00
3	Asistente de Instalaciones Sanitarias	Und.	50%	3	1	S/ 5,000.00	S/ 7,500.00
4	Asistente de Instalaciones Electricas	Und.	50%	3	1	S/ 5,000.00	S/ 7,500.00
5	Asistente de Metrados, Costos y Presupuestos	Und.	50%	3	1	S/ 5,000.00	S/ 7,500.00
<b>C</b>	<b>Gastos en Estudios Básicos</b>						<b>S/ 66,000.00</b>
1	Estudio Topográfico (Incluye Puntos Geodésicos)	Glb.	1	1	1	S/ 11,000.00	S/ 11,000.00
2	Estudio de Mecánica de Suelos	Glb.	1	1	1	S/ 14,000.00	S/ 14,000.00
3	Estudio de Impacto Ambiental	Glb.	1	1	1	S/ 6,000.00	S/ 6,000.00
4	Estudio del CIRA o PMA	Glb.	1	1	1	S/ 4,000.00	S/ 4,000.00
5	Estudio Hidrológico e Hidrogeológico incluye permisos y otros	Glb.	1	1	1	S/ 18,000.00	S/ 18,000.00
6	Estudio de Evaluación de Riesgos - EVAR(CENEPRED), todo incluido	Glb.	1	1	1	S/ 13,000.00	S/ 13,000.00
<b>D</b>	<b>Gastos en Estudios Complementarios</b>						<b>S/ 12,500.00</b>
1	Estudio de la demanda-actualización	Glb.	1	1	1	S/ 2,500.00	S/ 2,500.00
2	Estudios de Gestión de Riesgos OSCE, todo incluido	Glb.	1	1	1	S/ 6,000.00	S/ 6,000.00
3	Plan de seguridad y salud en el trabajo	Glb.	1	1	1	S/ 4,000.00	S/ 4,000.00
<b>E</b>	<b>Gastos en Equipamiento Estratégico</b>						<b>S/ 14,500.00</b>
1	06 equipos de Cómputo (PC de Escritorio y/o Laptop)	Glb.			6	S/ 1,000.00	S/ 6,000.00
2	01 estación total	Glb.			1	S/ 3,500.00	S/ 3,500.00
3	01 Plotter	Glb.			1	S/ 2,000.00	S/ 2,000.00
4	02 Impresora	Glb.			2	S/ 1,500.00	S/ 3,000.00
<b>F</b>	<b>Servicios y Material de Oficinas</b>						<b>S/ 9,000.00</b>
1	Transporte Fluvial de Especialistas (Puc.- Mazaray - Puc.)	Und.	100%		2	S/ 2,000.00	S/ 4,000.00
2	Tintas y Toner p/Impresora, Copiadora y Plotter	Und.	100%	1	1	S/ 3,500.00	S/ 3,500.00
3	Útiles de Oficina (Papel Bond, Folders, Cds. )o	Und.	100%	1	1	S/ 1,500.00	S/ 1,500.00
<b>TOTAL DE COSTO DIRECTO DE CONSULTORIA DE OBRA (GASTOS I)</b>							<b>S/ 268,500.00</b>

MEGA PROJECT SERVICIOS DE INGENIERIA S.R.L.

Gerente General

# MEGA PROJEC I SERVICIOS DE INGENIERIA SRL

RUC: 20500311035

CONSTRUCTORA Y CONSULTORIA DE OBRAS, ALQUILER DE MAQUINARIAS Y OTROS

Email: lici.megaproject@gmail.com

**MEGA PROJECT**  
SERVICIOS DE INGENIERIA SRL

## COSTOS VARIABLES Y FIJOS (Gastos II)

Item	Descripción	Und.	Incid.	Cant. Meses	Cant. Descripción	Precio Unitario S/	Valor Total S/
<b>A</b>	<b>GASTOS GENERALES VARIABLES</b>						<b>S/ 12,038.05</b>
<b>I</b>	<b>Alquiler de Oficina y Equipos de Comunicación</b>						
1	Oficina	Mes	100%	1	3	S/ 800.00	S/ 2,400.00
2	Equipos de comunicación	Mes	100%	6	3	S/ 120.00	S/ 2,160.00
<b>II</b>	<b>Pago de Servicios</b>						
1	Internet	Mes	100%	1	3	S/ 200.00	S/ 600.00
2	Energía Eléctrica	Mes	100%	1	3	S/ 300.00	S/ 900.00
3	Agua Potable y Desagüe	Mes	100%	1	3	S/ 150.00	S/ 450.00
<b>III</b>	<b>Seguros</b>						
1	Accidentes Personales	Glb.	100%	1		S/ 4,162.50	S/ 4,162.50
2	Costo por Emisión de Póliza	Glb.	100%	1		S/ 124.88	S/ 124.88
<b>IV</b>	<b>Gastos Financieros</b>						
1	Garantía de Fiel Cumplimiento de Contrato (Carta Fianza MC)	Glb.	100%	1		S/ 413.56	S/ 413.56
2	Garantía de Adelanto en Efectivo (Carta Fianza MC)	Glb.	100%	1		S/ 827.11	S/ 827.11
<b>B</b>	<b>GASTOS GENERALES FIJOS</b>						<b>S/ 4,230.00</b>
<b>I</b>	<b>Vestuario de Formuladores</b>						
1	Casco	Und	100%	6	1	S/ 40.00	S/ 240.00
2	Botas de Seguridad	Und	100%	6	1	S/ 250.00	S/ 1,500.00
3	Chaleco	Und	100%	6	1	S/ 50.00	S/ 300.00
4	Lente	Und	100%	6	1	S/ 15.00	S/ 90.00
<b>II</b>	<b>Gastos Diversos</b>						
1	Gastos de Licitación	Glb.	100%	1	1	S/ 900.00	S/ 900.00
2	Gastos Legales	Glb.	100%	1	1	S/ 150.00	S/ 150.00
3	Gastos Firma de Contrato	Glb.	100%	1	1	S/ 150.00	S/ 150.00
4	Exámenes médicos personales de campo	Und	100%	6	1	S/ 150.00	S/ 900.00
<b>TOTAL DE COSTO VARIABLES Y FIJOS (GASTOS II)</b>							<b>S/ 16,268.05</b>

ELABORACION DEL EXPEDIENTE TECNICO DEL PROYECTO DE INVERSION: "MEJORAMIENTO Y AMPLIACION DEL SERVICIO DE EDUCACION PRIMARIA EN I.E.64028 DE CENTRO POBLADO MAZARAY DISTRITO DE CALLERIA DE LA PROVINCIA DE CORONEL PORTILLO DEL DEPARTAMENTO DE UCAYALI". CUI: 2649171

LUGAR: CALLERIA-CORONEL PORTILLO-UCAYALI  
MODALIDAD: POR CONTRATA  
METODOLOGIA: EDUCACION INICIAL

Plazo de Ejecución: 3.00 meses  
Fecha: Jul-24

### RESUMEN DESAGREGADO DE COSTOS

DESCRIPCION	MONTO
CD COSTO DIRECTO DE CONSULTORIA	S/ 268,500.00
GG GASTOS GENERALES DE CONSULTORIA	S/ 16,268.05
UTI UTILIDAD DE CONSULTORIA	S/ 26,850.00
<b>TOTAL PRESUPUESTADO</b>	<b>S/ 311,618.05</b>

MEGA PROYECTOS DE INGENIERIA SRL

Lici M. Rodríguez Pérez  
DNI 114054363  
GERENTE GENERAL

AV. TUPAC AMARU MZA. 16 LOTE. 01 (A 1 CUADRA COLEGIO MARCO JARA) UCAYALI - CORONEL PORTILLO - MANANTAY

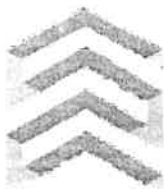

# Constructora DOROBANTI Asociados S.A.C.

104  
148

## ANALISIS DE GASTOS DE CONSULTORIA

### COSTO DIRECTO (Gastos I)

Item	Descripción	Und.	Incid.	Cant. Meses	Cant. Descripción	Precio Unitario	Valor Total
<b>A</b>	<b>Personal Profesional</b>						S/ 125,625.00
1	Jefe de Proyecto	Und.	100%	3	1	S/ 11,000.00	S/ 33,000.00
2	Especialista en Arquitectura	Und.	100%	3	1	S/ 9,500.00	S/ 28,500.00
3	Especialista en Estructuras	Und.	75%	3	1	S/ 9,500.00	S/ 21,375.00
4	Especialista en Instalaciones Sanitarias	Und.	50%	3	1	S/ 9,500.00	S/ 14,250.00
5	Especialista en Instalaciones Eléctricas	Und.	50%	3	1	S/ 9,500.00	S/ 14,250.00
6	Especialista en Costo y Presupuesto	Und.	50%	3	1	S/ 9,500.00	S/ 14,250.00
<b>B</b>	<b>Personal de Apoyo Profesional</b>						S/ 34,125.00
1	Asistente de Arquitectura	Und.	100%	3	1	S/ 3,500.00	S/ 10,500.00
2	Asistente de Cálculo estructural	Und.	75%	3	1	S/ 3,500.00	S/ 7,875.00
3	Asistente de Instalaciones Sanitarias	Und.	50%	3	1	S/ 3,500.00	S/ 5,250.00
4	Asistente de Instalaciones Eléctricas	Und.	50%	3	1	S/ 3,500.00	S/ 5,250.00
5	Asistente de Metrados, Costos y Presupuestos	Und.	50%	3	1	S/ 3,500.00	S/ 5,250.00
<b>C</b>	<b>Gastos en Estudios Básicos</b>						S/ 60,500.00
1	Estudio Topográfico (Incluye Puntos Geodésicos)	Glb.	1	1	1	S/ 12,000.00	S/ 12,000.00
2	Estudio de Mecánica de Suelos	Glb.	1	1	1	S/ 16,000.00	S/ 16,000.00
3	Estudio de Impacto Ambiental	Glb.	1	1	1	S/ 7,000.00	S/ 7,000.00
4	Estudio del CIRA o PMA	Glb.	1	1	1	S/ 3,500.00	S/ 3,500.00
5	Estudio Hidrológico e Hidrogeológico incluye permisos y otros	Glb.	1	1	1	S/ 12,000.00	S/ 12,000.00
6	Estudio de Evaluación de Riesgos EVAR(CENEPRED), todo incluido	Glb.	1	1	1	S/ 10,000.00	S/ 10,000.00
<b>D</b>	<b>Gastos en Estudios Complementarios</b>						S/ 10,000.00
1	Estudio de la demanda-actualización	Glb.	1	1	1	S/ 2,000.00	S/ 2,000.00
2	Estudios de Gestión de Riesgos OSCE, todo incluido	Glb.	1	1	1	S/ 4,000.00	S/ 4,000.00
3	Plan de seguridad y salud en el trabajo	Glb.	1	1	1	S/ 4,000.00	S/ 4,000.00
<b>E</b>	<b>Gastos en Equipamiento Estratégico</b>						S/ 12,800.00
1	06 equipos de Computo (PC de Escritorio y/o Laptop)	Glb.			6	S/ 900.00	S/ 5,400.00
2	01 estación total	Glb.			1	S/ 4,000.00	S/ 4,000.00
3	01 Plotter	Glb.			1	S/ 2,500.00	S/ 2,500.00
4	02 Impresora	Glb.			2	S/ 450.00	S/ 900.00
<b>F</b>	<b>Servicios y Material de Oficinas</b>						S/ 4,900.00
1	Transporte Fluvial de Especialistas (Puc. - Mazaray - Puc.)	Und.	100%		2	S/ 1,200.00	S/ 2,400.00
2	Tintas y Toner p/impresora, Copiadora y Plotter	Und.	100%	1	1	S/ 1,500.00	S/ 1,500.00
3	Utiles de Oficina (Papel Bond, Folders, Cds, etc.)	Und.	100%	1	1	S/ 1,000.00	S/ 1,000.00
<b>TOTAL DE COSTO DIRECTO DE CONSULTORIA DE OBRA (GASTOS I)</b>							<b>S/ 247,950.00</b>

CONSTRUCCION DOROBANTI  
ASOCIADOS S.A.C.  
RUC 20100123456789  
DIRECCION GENERAL DE INGENIERIA  
CALLE 1234567890  
LIMA, PERU  
REPRESENTANTE LEGAL

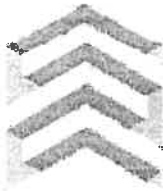

# Constructora DOROBANTI Asociados S.A.C.

103  
147

## COSTOS VARIABLES Y FIJOS (Gastos II)

Item	Descripción	Und.	Incid.	Cant. Meses	Cant. Descripción	Precio Unitario S/	Valor Total S/
A	GASTOS GENERALES VARIABLES						S/ 12,922.21
I	Alquiler de Oficina y Equipos de Comunicación						
1	Oficina	Mes	100%	1	3	S/ 1,500.00	S/ 4,500.00
2	Equipos de comunicación	Mes	100%	6	3	S/ 100.00	S/ 1,800.00
II	Pago de Servicios						
1	Internet	Mes	100%	1	3	S/ 150.00	S/ 450.00
2	Energía Eléctrica	Mes	100%	1	3	S/ 200.00	S/ 600.00
3	Agua Potable y Desagüe	Mes	100%	1	3	S/ 100.00	S/ 300.00
III	Seguros						
1	Accidentes Personales	Glb.	100%	1		S/ 3,993.75	S/ 3,993.75
2	Costo por Emisión de Póliza	Glb.	100%	1		S/ 119.81	S/ 119.81
IV	Gastos Financieros						
1	Garantía de Fiel Cumplimiento de Contrato (Carta Fianza MC)	Glb.	100%	1		S/ 386.22	S/ 386.22
2	Garantía de Adelanto en Efectivo (Carta Fianza MC)	Glb.	100%	1		S/ 772.43	S/ 772.43
B	GASTOS GENERALES FIJOS						S/ 5,262.00
I	Vestuario de Formuladores						
1	Casaca	Und	100%	6	1	S/ 42.00	S/ 252.00
2	Botas de Seguridad	Und	100%	6	1	S/ 260.00	S/ 1,560.00
3	Chaleco	Und	100%	6	1	S/ 55.00	S/ 330.00
4	Lente	Und	100%	6	1	S/ 20.00	S/ 120.00
II	Gastos Diversos						
1	Gastos de Licitación	Glb.	100%	1	1	S/ 1,000.00	S/ 1,000.00
2	Gastos Legales	Glb.	100%	1	1	S/ 250.00	S/ 250.00
3	Gastos Firma de Contrato	Glb.	100%	1	1	S/ 250.00	S/ 250.00
4	Exámenes médicos personales de campo	Und	100%	6	1	S/ 250.00	S/ 1,500.00
TOTAL DE COSTO VARIABLES Y FIJOS (GASTOS II)							S/ 18,184.21

ELABORACION DEL EXPEDIENTE TECNICO DEL PROYECTO DE INVERSION: "MEJORAMIENTO Y AMPLIACION DEL SERVICIO DE EDUCACION PRIMARIA EN I.E. 64028 DE CENTRO POBLADO MAZARAY DISTRITO DE CALLERIA DE LA PROVINCIA DE CORONEL PORTILLO DEL DEPARTAMENTO DE UCAYALI". CUI- 2649171

LUGAR: CALLERIA-CORONEL PORTILLO-UCAYALI  
MODALIDAD: POR CONTRATA  
METODOLOGIA: EDUCACION INICIAL

Plazo de Ejecución: 3.00 meses  
Fecha: Jul-24

### RESUMEN DESAGREGADO DE COSTOS

DESCRIPCION	MONTO
CD COSTO DIRECTO DE CONSULTORIA	S/ 247,950.00
GG GASTOS GENERALES DE CONSULTORIA	S/ 18,184.21
UTI UTILIDAD DE CONSULTORIA	S/ 24,795.00
S.T. TOTAL	S/ 290,929.21

CONSTRUCTORA DOROBANTI  
ASOCIADOS S.A.C.  
RUC 20509011215  
DIRECCION GENERAL DE INVERSIONES  
DEPARTAMENTO DE UCAYALI



ELABORACIÓN DEL EXPEDIENTE TÉCNICO DEL PROYECTO DE INVERSIÓN: “MEJORAMIENTO Y AMPLIACION DEL SERVICIO DE EDUCACION PRIMARIA EN I.E. 64028 DE CENTRO POBLADO MAZARAY DISTRITO DE CALLERIA DE LA PROVINCIA DE CORONEL PORTILLO DEL DEPARTAMENTO DE UCAYALI”. CUI – 2649171

ANALISIS DE GASTOS DE CONSULTORIA  
COSTO DIRECTO (Gastos I)

Item	Descripción	Und.	Incid.	Cant. Meses	Cant. Descripción	Precio Unitario S/.	Valor Total S/.
<b>A</b>	<b>Personal Profesional</b>						<b>117,750.00</b>
1	Jefe de Proyecto	Und.	100%	3	1	10,000.00	30,000.00
2	Especialista en Arquitectura	Und.	100%	3	1	9,000.00	27,000.00
3	Especialista en Estructuras	Und.	75%	3	1	9,000.00	20,250.00
4	Especialista en Instalaciones Sanitarias	Und.	50%	3	1	9,000.00	13,500.00
5	Especialista en Instalaciones Electricas	Und.	50%	3	1	9,000.00	13,500.00
6	Especialista en Costo y Presupuesto	Und.	50%	3	1	9,000.00	13,500.00
<b>B</b>	<b>Personal de Apoyo Profesional</b>						<b>39,000.00</b>
1	Asistente de Arquitectura	Und.	100%	3	1	4,000.00	12,000.00
2	Asistente de Calculo estructural	Und.	75%	3	1	4,000.00	9,000.00
3	Asistente de Instalaciones Sanitarias	Und.	50%	3	1	4,000.00	6,000.00
3	Asistente de Instalaciones Electricas	Und.	50%	3	1	4,000.00	6,000.00
5	Asistente en Metrado Costo y Presupuesto	Und.	50%	3	1	4,000.00	6,000.00
<b>C</b>	<b>Gastos en estudios basicos</b>						<b>60,000.00</b>
1	Estudio Topográfico (Incluye puntos geodesicos)	Glb.	1	1	1	10,000.00	10,000.00
2	Estudio de Mecánica de Suelos	Glb.	1	1	1	15,000.00	15,000.00
3	Estudio de impacto ambiental	Glb.	1	1	1	5,000.00	5,000.00
4	Estudio del CIRA/o PMA	Glb.	1	1	1	3,000.00	3,000.00
5	Estudio Hidrologico e Hidrogeologico incluye permisos y otros	Glb.	1	1	1	15,000.00	15,000.00
6	Estudios de Evaluación de Riesgos - EVAR (CENEPRED), todo incluido	Glb.	1	1	1	12,000.00	12,000.00
<b>D</b>	<b>Gastos en estudios complementarios</b>						<b>9,000.00</b>
1	Estudio de la demanda - actualizacion	Glb.	1	1	1	2,000.00	2,000.00
2	Estudios de Gestión de Riesgos OSCE, todo incluido	Glb.	1	1	1	5,000.00	5,000.00
3	Plan de seguridad y salud en el trabajo	Glb.	1	1	1	2,000.00	2,000.00
<b>E</b>	<b>Gastos en Equipamiento Estrategico</b>						<b>14,500.00</b>
1	06 equipos de Cómputo (PC de Escritorio y/o Laptop)	Glb			6	1,000.00	6,000.00
	01 estación total	Glb			1	3,500.00	3,500.00
	01 Plotter	Glb			1	2,000.00	2,000.00
	02 Impresora	Glb			2	1,500.00	3,000.00
<b>F</b>	<b>Servicios y Material de Oficinas</b>						<b>7,800.00</b>
1	Transporte Fluvial de Especialistas (Puc.- Mazaray - Puc.)	Und	100%		2	1,800.00	3,600.00
2	Tintas y Toner p/Impresora, Copiadora y Plotter	Und	100%	1.00	1	3,000.00	3,000.00
3	Útiles de Oficina (Papel Bond, Folders, Cds. )o	Und	100%	1.00	1	1,200.00	1,200.00
<b>COSTO DIRECTO DE CONSULTORIA (GASTOS I) S/.</b>							<b>248,050.00</b>

**GOBIERNO REGIONAL DE UCAYALI**  
**GERENCIA REGIONAL DE INFRAESTRUCTURA**  
**SUB GERENCIA DE ESTUDIOS**

6

"Año del Bicentenario, de la consolidación de nuestra Independencia, y de la conmemoración de las heroicas batallas de Junín y Ayacucho"

ELABORACIÓN DEL EXPEDIENTE TÉCNICO DEL PROYECTO DE INVERSIÓN: "MEJORAMIENTO Y AMPLIACION DEL SERVICIO DE EDUCACION PRIMARIA EN I.E. 64028 DE CENTRO POBLADO MAZARAY DISTRITO DE CALLERIA DE LA PROVINCIA DE CORONEL PORTILLO DEL DEPARTAMENTO DE UCAYALI". CUI - 2649171

**ANALISIS DE GASTOS DE CONSULTORIA**  
**COSTOS VARIABLES Y FIJOS (Gastos II)**

Item	Descripción	Und.	Incid.	Cant. Und.	Cant. Mes.	Precio Unitario S/	Valor Total S/
<b>A</b>	<b>GASTOS GENERALES VARIABLES.</b>						<b>12,509.74</b>
<b>I</b>	<b>Alquiler de Oficina y Equipos de Comunicación</b>						
1	Oficina	Mes	100%	1.00	3.00	900.00	2,700.00
2	Equipos de comunicación	Mes	100%	6.00	3.00	180.00	3,240.00
<b>II</b>	<b>Pago de Servicios</b>						
1	Internet	Mes	100%	1.00	3.00	200.00	600.00
2	Energía Eléctrica	Mes	100%	1.00	3.00	140.00	420.00
3	Agua Potable y Deague	Mes	100%	1.00	3.00	120.00	360.00
<b>III</b>	<b>Seguros</b>						
1	Accidentes Personales	Glb	100%	1.00		3,918.75	3,918.75
2	Costo por emisión de póliza	Glb	100%	1.00		117.56	117.56
<b>IV</b>	<b>Gastos Financieros</b>						
1	Garantía de Fiel Cumplimiento de Contrato (Carta Fianza MC)	Glb	100%	1.00		384.48	384.48
2	Garantía del Adelanto en Efectivo (Carta Fianza MC)	Glb	100%	1.00		768.95	768.95
<b>B</b>	<b>GASTOS GENERALES FIJOS</b>						<b>4,260.00</b>
<b>I</b>	<b>Vestuario de Formuladores</b>						
1	Casco	Und	100%	6.00	1.00	60.00	360.00
2	Botas de Seguridad	Und	100%	6.00	1.00	250.00	1,500.00
3	Chaleco	Und	100%	6.00	1.00	60.00	360.00
4	Lente	Und	100%	6.00	1.00	15.00	90.00
<b>II</b>	<b>Gastos Diversos</b>						
1	Gastos de Licitación	Glb	100%	1.00	1.00	800.00	800.00
2	Gastos Legales	Glb	100%	1.00	1.00	300.00	300.00
3	Gastos Firma de Contrato	Glb	100%	1.00	1.00	250.00	250.00
4	Exámenes médicos personal de campo	Und	100%	6.00	1.00	100.00	600.00
<b>COSTO VARIABLES Y FIJOS (GASTOS II) S/</b>							<b>16,769.74</b>

ELABORACIÓN DEL EXPEDIENTE TÉCNICO DEL PROYECTO DE INVERSIÓN: "MEJORAMIENTO Y AMPLIACION DEL SERVICIO DE EDUCACION PRIMARIA EN I.E. 64028 DE CENTRO POBLADO MAZARAY DISTRITO DE CALLERIA DE LA PROVINCIA DE CORONEL PORTILLO DEL DEPARTAMENTO DE UCAYALI". CUI - 2649171

LUGAR : CALLERIA - CORONEL PORTILLO - UCAYALI

MODALIDAD : POR CONTRATA

Plazo de Ejecución: 3.00 meses

TIPOLOGIA : EDUCACION INICIAL

Fecha: Julio 2024

**RESUMEN DESAGREGADO DE COSTOS**

DESCRIPCIÓN	MONTO
<b>CD COSTO DIRECTO DE CONSULTORIA</b>	<b>S/ 248,060.00</b>
<b>GG GASTOS GENERALES DE CONSULTA</b>	<b>6.76% S/ 16,769.74</b>
<b>UTI UTILIDAD DE CONSULTORIA</b>	<b>10.00% 24,805.00</b>
<b>S_T SUB TOTAL</b>	<b>289,624.74</b>
<b>IGV I.G.V.</b>	<b>18.00% 52,132.45</b>
<b>T_P TOTAL PRESUPUESTADO</b>	<b>S/ 341,757.19</b>
<b>TOTAL DE CONSULTORIA DE SERVICIO EN GENERAL</b>	<b>S/ 341,757.19</b>

Jr. Raimondi 220 - Ucayali, Perú

(061)-58 6120

Av. Arequipa 810 - Lima

(01)-42 46320

[www.gob.pe/regionucayali](http://www.gob.pe/regionucayali)



CUADRO COMPARATIVO DE INDAGACIÓN DE MERCADO - 2024

Nº DE CUADRO COMPARATIVO	015-2024-GRU-OL-ACKRBS	REGISTRO:	1670546	EXPEDIENTE :	984130
AREA USUARIA:	GERENCIA REGIONAL DE INFRAESTRUCTURA	FECHA	4/10/2024		
TIPO DE PROCEDIMIENTO:	ADJUDICACION SIMPLIFICADA				
DENOMINACIÓN:	INDAGACIÓN DE MERCADO REFERENTE A LA CONTRATACIÓN DEL SERVICIO DE CONSULTORÍA DE OBRA PARA LA ELABORACIÓN DEL EXPEDIENTE TÉCNICO DEL PROYECTO DE INVERSIÓN: "MEJORAMIENTO Y AMPLIACIÓN DEL SERVICIO DE EDUCACIÓN PRIMARIA EN I.E. 64028 DE CENTRO POBLADO MAZARAY DISTRITO DE CALLERIA DE LA PROVINCIA DE CORONEL PORTILLO DEL DEPARTAMENTO DE UCAVALI" - CUI 2649171.				
PLAZO DE EJECUCIÓN:	90 DIAS CALENDARIOS				
CODIGO UNICO DE INVERSIÓN - CUI:	2649171				
FUENTE N° 1: COTIZACIONES ACTUALIZADAS					
DESCRIPCIÓN	GONZALES MARTEL EDWIN JUAN		MEGA PROJECT SERVICIOS DE INGENIERIA		CONSTRUCTORA DOROBANTI ASOCIADOS S.A.C
	RUC:	10099284680	RUC:	20600311035	RUC: 20393739551
	CONTACTO:	GONZALES MARTEL EDWIN JUAN	CONTACTO:	MONDRAGON PEREZ ELIVER	CONTACTO: AMPARO DIAZ AREVALO
	TELÉFONO:	961182888	TELÉFONO:	956578828	TELÉFONO: 956578828
	E-MAIL:	gonas.procesos@gmail.com	E-MAIL:	lida.megaproject@gmail.com	E-MAIL: adm.dorobanti@gmail.com
	PRECIO TOTAL		PRECIO TOTAL		PRECIO TOTAL
INDAGACIÓN DE MERCADO REFERENTE A LA CONTRATACIÓN DEL SERVICIO DE CONSULTORÍA DE OBRA PARA LA ELABORACIÓN DEL EXPEDIENTE TÉCNICO DEL PROYECTO DE INVERSIÓN: "MEJORAMIENTO Y AMPLIACIÓN DEL SERVICIO DE EDUCACIÓN PRIMARIA EN I.E. 64028 DE CENTRO POBLADO MAZARAY DISTRITO DE CALLERIA DE LA PROVINCIA DE CORONEL PORTILLO DEL DEPARTAMENTO DE UCAVALI" - CUI 2649171.	289,624.74	311,618.05	290,929.21	VALOR UNITARIO SIN IGV	VALOR REFERENCIAL DEL ITEM CON IGV
PLAZO DE EJECUCIÓN	90 días calendarios	90 días calendarios	90 días calendarios	 MAG. ING. SIST. KELLY ROSHAW BENANCIO SAROMO AREA DE CONTRATACIONES	
SOBRE EL IGV	Exonerado de IGV	Exonerado de IGV	Exonerado de IGV		
FECHA DE SOLICITUD	03/07/2024	03/07/2024	03/07/2024		
FECHA DE RECEPCIÓN	12/09/2024	12/09/2024	19/09/2024		
PROVEEDOR SE DEDICA AL OBJETO DE LA CONTRATACIÓN	SI	SI	SI		
CUMPLE CON LOS RTM O LA CONTRATACIÓN ES IGUAL O SIMILAR AL REQUERIMIENTO	SI (presento Declaración Jurada)	SI (presento Declaración Jurada)	SI (presento Declaración Jurada)		
SE TOMO EN CUENTA PARA LA DETERMINACIÓN DEL VALOR REFERENCIAL	SI	SI	SI		
INFORMACIÓN ADICIONAL DE LA FUENTE					
DETERMINACIÓN DEL VALOR REFERENCIAL: DETERMINADO EN FUNCIÓN AL PRECIO MÁS BAJO OBTENIDO DE LA FUENTE N°1 COTIZACIONES ACTUALIZADAS, EL CUAL REPRESENTA LOS COSTOS REALES Y ACTUALIZADOS DEL MERCADO, ASÍ MISMO, SE LE AGREGA EL IGV PARA PROMOVER LA PARTICIPACIÓN DE LOS PARTICIPANTES QUE NO CUENTAN CON LA EXONERACIÓN DEL IGV.					
INFORME Y VALIDACIÓN: INFORME N° 4436-2024-GRU-GRI-SGE					