

Anexo N°002 – Calificación de Propuestas y evaluación técnica: **CONTRATACION DE CONSULTORIA DE OBRA PARA LA ELABORACION DEL EXPEDIENTE TECNICO DEL PROYECTO: CREACION DEL SERVICIO DE AGUA PARA RIEGO EN EL REPRESAMIENTO DE LA LAGUNA DE TOMAS COCHA GRANDE EN LAS LOCALIDADES DE HUACACHI, VIOC Y COLCABAMBA CON CUI N°2658207 DEL DISTRITO DE HUACACHI - PROVINCIA DE HUARI - DEPARTAMENTO DE ANCASH**

ADJUDICACION SIMPLIFICADA- SM-9-2025-MDHCHI/CS. -1

Nº	Nombre o razón social del postor	C EXPERIENCIA DEL POSTOR EN LA ESPECIALIDAD	Condición.
1	BOZA CONSULTORES Y CONTRATISTAS EMPRESA INDIVIDUAL DE RESPONSABILIDAD LIMITADA	CUMPLE	CALIFICA
2	CONSORCIO CONSULTORIA TOMAS COCHA	CUMPLE	CALIFICA

Anexo N°002 – Calificación de Propuestas y evaluación técnica: **CONTRATACION DE CONSULTORIA DE OBRA PARA LA ELABORACION DEL EXPEDIENTE TECNICO DEL PROYECTO: CREACION DEL SERVICIO DE AGUA PARA RIEGO EN EL REPRESAMIENTO DE LA LAGUNA DE TOMAS COCHA GRANDE EN LAS LOCALIDADES DE HUACACHI, VIOC Y COLCABAMBA CON CUI N°2658207 DEL DISTRITO DE HUACACHI - PROVINCIA DE HUARI - DEPARTAMENTO DE ANCASH**

ADJUDICACION SIMPLIFICADA- SM-9-2025-MDHCHI/CS. -1

Evaluación técnica: Para acceder a la etapa de evaluación económica, el postor debe obtener un puntaje técnico mínimo de ochenta (80) puntos.

Nº	Nombre o razón social del postor	EXPERIENCIA DEL POSTOR EN LA ESPECIALIDAD (70 puntos)	METODOLOGÍA PROPUESTA (30 puntos)	PUNTAJE TOTAL	CALIFICACION
1	BOZA CONSULTORES Y CONTRATISTAS EMPRESA INDIVIDUAL DE RESPONSABILIDAD LIMITADA	70 untos	<p>1.- Elaboración del expediente técnico para ejecución de obras en base al estudio de pre inversión viabilizado, de manera que sirva de guía para la contratación del ejecutor de obra, la propia ejecución de obra y la capacitación de usuarios. No enfoca adecuada mente el objetivo de la presente contratación.</p> <p>DIAGNOSTICO DE LA SITUACION ACTUAL: el postor se sitúa en el momento de consentimiento de la buena pro (situación que aun no ha ocurrido) por lo que incurre en no enfocarse en la situación actual del procedimiento de selección. NO SE ENFOCA ADECUADAMENTE.</p> <ul style="list-style-type: none"> El postor no ha tenido la diligencia de revisar las bases integradas por el que se sustenta el cambio de la experiencia del jefe de equipo. El postor nombra personal que no es requerido en las bases integradas. <p>** El postor indica experiencia del personal clave que no están consideradas en las bases integradas, no ha tenido la diligencia de revisar.</p>	00 Puntos	70 PUNTOS - NO CALIFICA. POR NO OBTENER EL PUNTAJE MINIMO PARA PASAR A LA EVALUACION ECONOMICA SOLICITADO POR LAS BASES.

Anexo N°002 – Calificación de Propuestas y evaluación técnica: **CONTRATACION DE CONSULTORIA DE OBRA PARA LA ELABORACION DEL EXPEDIENTE TECNICO DEL PROYECTO: CREACION DEL SERVICIO DE AGUA PARA RIEGO EN EL REPRESAMIENTO DE LA LAGUNA DE TOMAS COCHA GRANDE EN LAS LOCALIDADES DE HUACACHI, VIOC Y COLCABAMBA CON CUI N°2658207 DEL DISTRITO DE HUACACHI - PROVINCIA DE HUARI - DEPARTAMENTO DE ANCASH**

ADJUDICACION SIMPLIFICADA- SM-9-2025-MDHCHI/CS. -1

			<p>*** De la matriz de funciones del personal descrita en el numeral 1.6.3.1 no se puede apreciar las mismas funciones indicadas en en la matriz de asignación de responsabilidades (RACI) por la que el jefe de proyecto aprobaría estudios y documentos varios del estudio.</p> <p>De la revisión en conjunto se encuentran divergencias y vacíos en la elaboración de la metodología propuesta por lo que el COMITÉ DE SELECCIÓN no asigna el puntaje al presente factor de evaluación.</p>		
2	CONSORCIO CONSULTORIA TOMAS COCHA	70 puntos	<p>1.- el objetivo específico seria: Elaborar el expediente técnico del proyecto, según las bases, términos de referencia y normas vinculadas a la consultoría. CONFORME porque enfoca el objetivo de acuerdo a la normativa de contrataciones.</p> <p>Tiene un planeamiento más enfocado al propósito de la contratación y al factor de evaluación METODOLOGIA PROPUESTA por lo que se otorga el puntaje propuesto.</p>	30 PUNTOS	100 PUNTOS CALIFICA PARA APLICAR EL FACTOR DE EVALUACION PRECIO.

1.6.2 Organigrama Nominal

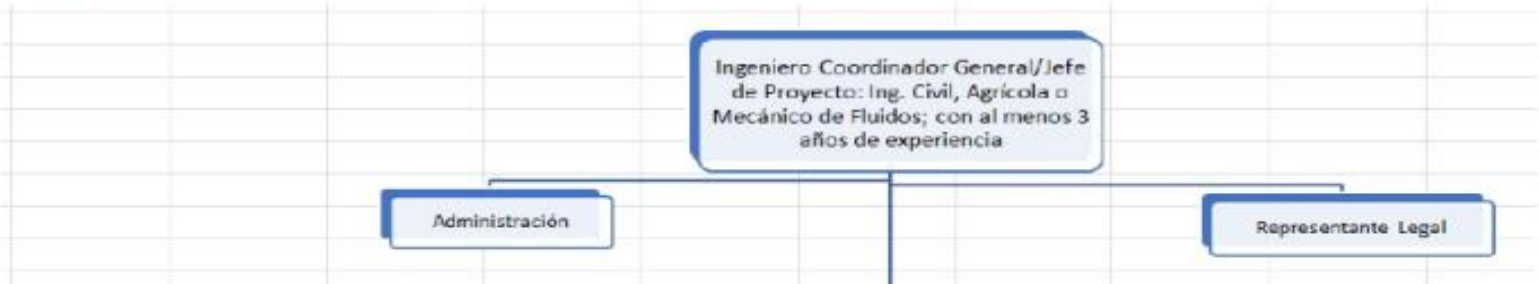

*



**

1.6.3.1 Matriz de Funciones del Personal

PERSONAL	FUNCIONES
1.- Jefe de Proyecto	<ul style="list-style-type: none">• Planificará y programará todas las actividades necesarias para la consecución de los objetivos del Estudio, en el plazo establecido.• Coordinará con el SUPERVISOR en todos los aspectos relacionados con los trabajos, materia del contrato.• Coordinará con el SUPERVISOR los documentos de gestión, siendo responsable directo de estos documentos.• Solicitará autorización y/o aprobación respectiva, en el marco de los servicios del CONSULTOR, tratando de simplificar al máximo los pasos administrativos.• Tendrá a cargo el equipo de trabajo propuesto por EL CONSULTOR en su Oferta Técnica.• Conjuntamente con el SUPERVISOR, coordinará la obtención de los documentos de gestión (arreglos institucionales, financiamiento de los costos de operación y mantenimiento, aporte de los beneficiarios, disponibilidad física del terreno, etc.).• Revisará y consolidará los informes emitidos por los profesionales.• Visará y sellará todas las páginas de los informes de avance del estudio, del Informe Final, Planos, Anexos, etc.

Anexo N°002 – Calificación de Propuestas y evaluación técnica: **CONTRATACION DE CONSULTORIA DE OBRA PARA LA ELABORACION DEL EXPEDIENTE TECNICO DEL PROYECTO: CREACION DEL SERVICIO DE AGUA PARA RIEGO EN EL REPRESAMIENTO DE LA LAGUNA DE TOMAS COCHA GRANDE EN LAS LOCALIDADES DE HUACACHI, VIOL Y COLCABAMBA CON CUI N°2658207 DEL DISTRITO DE HUACACHI - PROVINCIA DE HUARI - DEPARTAMENTO DE ANCASH**

ADJUDICACION SIMPLIFICADA- SM-9-2025-MDHCHI/CS. -1

1.5.2 Matriz de asignación de responsabilidades (RACI)

MATRIZ DE RESPONSABILIDADES . RACI									
ACTIVIDADES	PERSONAS								
	JEFE DE PROYEC.	HIDROL. HIDROG	GEOL / GEOT	DISEÑO HIDRAUL	DISEÑO ESTRUCT	ESP. AMBIENT.	ESP. RIESGOS	ESP. COS/PPTS	DGAAA MINAGRI
Estudio de Topografía	A	I	I	R	I				
Estudio Social	R			I		I	I		
Estudio hidrológico Hidrogeológico	A	R	C	I	I	I	I		
Estudio Geol/Geotécnico/Geofísico	A	I	R	I	I	I	I		
Diseños Hidráulicos	A	C	C	R	I	C	C	I	
Diseños Estructural y Modelamiento	A	C	C	C	R	C	C		
Estudio Ambiental		C	C	C	C	R		I	A
Estudio de riesgos	A	C	C	I	I		R	I	
costos, pptos y programac.	A			C	C	I	I	R	
Memoria del Proyecto	R	C	C	C	C	C	C	C	
	R=Responsable		A=Aprueba		C=Consultado		I=Informado		

Activa
Vista