

ACTA DE BUENA PRO

LICITACION PUBLICA N° 001-2023-SERPOST S.A. "ADQUISICION DE UNIFORMES INSTITUCIONALES PARA EL PERSONAL OPERATIVO DE SERPOST S.A."

En Lima, a los 02 días del mes de Junio de 2023, en la Subgerencia de Administracion de Empresas de SERPOST S.A., ubicada Av. Tomás Valle Cdra. 7 s/n – Los Olivos, siendo las 09:00 horas, se reunieron los miembros del Comité de Selección designados a través de la Resolución de Gerencia General N° 011-G/2023, de fecha 08 de febrero de 2023, encargados de la preparación, conducción y realización del procedimiento de selección de la Licitación Publica N° 001-2023-SERPOST S.A. cuyo objeto de convocatoria es la contratación del "ADQUISICION DE UNIFORMES INSTITUCIONALES PARA EL PERSONAL OPERATIVO DE SERPOST S.A.", a fin de proceder con el otorgamiento y la publicación de la Buena Pro.

Contando con el quorum necesario de conformidad con lo establecido en el artículo 46 del Reglamento de la Ley de Contrataciones del Estado, conformado por:

CARLOS HUARANGA QUIJADA
SEBASTIAN RAMOS CARCELEN
HELEN UZURIAGA DELGADO

Presidente Titular
Miembro Titular
Miembro Titular

ORDEN DEL DIA

En primer lugar, dejamos constancia que con fecha 02 de mayo de 2023 se procedió a verificar el registro de participantes por medio del SEACE observando que se han registrado los siguientes:

N°	RUC	Nombre o Razón Social
1	10004895547	CALLATA CUEVA REGINA
2	10068340794	DE LA CRUZ VIVANCO DE ESPARZA IMELDA ROSA
3	10079677715	SAHUAY GUERRA CARLOS HUBERTO
4	10101936304	VEGA MUNASCA PAULO CESAR
5	10406562200	BRAÑEZ BARONA SANTIAGO PEDRO
6	10421820339	AGUILAR MOREL WILMER EUSEBIO
7	10434258036	JARA GARCIA HERBERT MICHEL
8	10450035233	JACOBIN RIVERA JHONN ALEJO
9	10450193009	ALVARADO CHANCHARI DAN ISAAC
10	10712152368	OCAÑA UGARTE KEVIN SAMUEL
11	20100306337	INDUSTRIAL GORAK S A
12	20100432472	CIA INDUSTRIAL ALFISA S R LTDA
13	20219718714	CONFECCIONES SCARLETS S R LTDA
14	20308272878	INVERSIONES Y CONFECCIONES ORTIZ S.R.L. - INVER-CONORT S.R.L.
15	20347408108	COMPAÑIA DE SERVICIOS GENERALES A.G.P. S.A.C.
16	20348511824	SAMITEX SA
17	20420114525	FABRICANTES TEXTILES K & K EIRL
18	20448571891	JOLUCAVA IMPORT EXPORT EMPRESA INDIVIDUAL DE RESPONSABILIDAD LIMITADA
19	20475715960	INDUSTRIAS SUPER SPORT S.R.L.
20	20477961640	FARYMODA S.A.C
21	20490389769	MULTISERVICIOS GAMA SOCIEDAD COMERCIAL DE RESPONSABILIDAD LIMITADA-"MULTISERVICIOS GAMA S.R.L."
22	20501842347	INDUSTRIAS MIXTAS DE APOYO LOGISTICO SOCIEDAD ANONIMA - INDUSTRIAS MIXTAS DE APOYO LOGISTICO S.A.
23	20505687419	T & S S.A.C. PROMOTORES-PUBLICISTAS
24	20507876219	J.P.Y.SPORTS SOCIEDAD COMERCIAL DE RESPONSABILIDAD LIMITADA

25	20510089368	ROSA EFE MODA S.A.C.
26	20510140657	FULL TEXTIL E.I.R.L.
27	20512673971	MOCHILAS DEL MUNDO S.R.L
28	20513344181	MANUFACTURAS YOU MILL S.A.C.
29	20513700319	ABASTECIMIENTOS Y SERVICIOS GENERALES M & H S.A.C.
30	20514012637	INVERSIONES VIELKI SOCIEDAD COMERCIAL DE RESPONSABILIDAD LIMITADA
31	20517740862	BUSINESS - MAJOL SAC
32	20517990036	GERMAR EMPRESA INDIVIDUAL DE RESPONSABILIDAD LIMITADA - GERMAR EIRL
33	20519060711	GRUPO CORPORATIVO CHRISTIAN Y ASOCIADOS SOCIEDAD ANONIMA CERRADA - GRUCORP SAC
34	20536593145	CREACIONES EVER S.A.C.
35	20537955792	INDUSTRIAL SUPPORT & ACCESORIES S.A.C.
36	20544987136	LOGISTICA EMPRESARIAL A & A E.I.R.L.
37	20546876722	CORPORACION CRIMOC SOCIEDAD ANONIMA CERRADA - CORPORACION CRIMOC S.A.C.
38	20550869404	GRUPO INDITEXCO E.I.R.L.
39	20552725493	ZEGRO E.I.R.L.
40	20562654063	CORPORACION CRUZ TEXTIL S.A.C - CORCRUTEX S.A.C
41	20565682041	CORPORACION TJ E.I.R.L.
42	20566480973	GUMARO INVERSIONES S.A.C.
43	20568013833	GRUPO TEXSOR E.I.R.L.
44	20600272749	TEXUSINE S.A.C.
45	20600340949	KADOSH CORPORATION S.A.C.
46	20600417259	NANCY'S FASHION S.A.C.
47	20600417259	NANCY'S FASHION S.A.C.
48	20600417259	NANCY'S FASHION S.A.C.
49	20600417259	NANCY'S FASHION S.A.C.
50	20601683254	THAIZBRU S.A.C.
51	20602117503	OZULY E.I.R.L.
52	20602754198	CORPORATIVO JAEP EMPRESA INDIVIDUAL DE RESPONSABILIDAD LIMITADA
53	20603042078	FERJHO LOGISTIC INVESTMENT E.I.R.L.
54	20603065736	NEGOCIOS SAHUAY S.A.C.
55	20603537964	INVERSIONES EJAS S.A.C.
56	20603677987	RODRIGO & COMPAÑIA E.I.R.L.
57	20604016305	GG INGENIEROS E.I.R.L.
58	20604600457	GRUPO MILETT S.A.C.
59	20605110682	FARAGAEI S.R.L.
60	20606561696	KB CLEAN S.A.C.
61	20607071234	STEREO DENIM E.I.R.L.
62	20608504517	INVERSIONES JHERU TEX S.A.C.
63	20608730681	IMPORT & EXPORT KHAMYP S & K S.A.C.

Seguidamente se procedió a verificar el registro de ofertas presentadas, observando que se presentaron las siguientes: con fecha 02 de mayo.2023, se realizó la presentación de ofertas al procedimiento de selección, siendo que las ofertas se presentaron electrónicamente a través del SEACE de acuerdo al cuadro siguiente:

ITEM 01 ADQUISICION DE POLOS Y CAFARENAS	
RUC	NOMBRE O RAZON SOCIAL
20505687419	T & S S.A.C. PROMOTORES-PUBLICISTAS
20501842347	INDUSTRIAS MIXTAS DE APOYO LOGISTICO S.A.
20600272749	TEXUSINE S.A.C.
20603042078	FERJHO LOGISTIC INVESTMENT E.I.R.L.
ITEM 02 ADQUISICION DE CASACAS Y CHALECOS	
RUC	NOMBRE O RAZON SOCIAL
20347408108	COMPANIA DE SERVICIOS GENERALES A.G.P. S.A.C.
20348511824	SAMITEX SA
20100306337	INDUSTRIAL GORAK S A
20505687419	T & S S.A.C. PROMOTORES-PUBLICISTAS
20507876219	J.P.Y.SPORTS SOCIEDAD COMERCIAL DE RESPONSABILIDAD
20501842347	INDUSTRIAS MIXTAS DE APOYO LOGISTICO S.A.
20600272749	TEXUSINE S.A.C.
20603042078	FERJHO LOGISTIC INVESTMENT E.I.R.L.

Para la evaluación de las muestras en la presentación de ofertas el área usuaria solicito la contratación de un especialista para la revisión de muestras. Siendo adjudicado el Ing. Gissella Carolina Cárdenas Toro para el servicio de revisión de muestras. Con fecha 20.05.2023 presenta el informe S/N la cual forma parte del acta y obra en el expediente en donde concluye con lo siguiente:

ITEM 01 ADQUISICION DE POLOS Y CAFARENAS	
NOMBRE O RAZON SOCIAL	RESULTADOS DE LA EVALUACION
T & S S.A.C. PROMOTORES-PUBLICISTAS	No cumple con las especificaciones técnicas
INDUSTRIAS MIXTAS DE APOYO LOGISTICO S.A.	Cumple con las especificaciones técnicas
TEXUSINE S.A.C.	No cumple con las especificaciones técnicas
FERJHO LOGISTIC INVESTMENT E.I.R.L.	No cumple con las especificaciones técnicas
ITEM 02 ADQUISICION DE CASACAS Y CHALECOS	
NOMBRE O RAZON SOCIAL	RESULTADOS DE LA EVALUACION
COMPANIA DE SERVICIOS GENERALES A.G.P. S.A.C.	Cumple con las especificaciones técnicas
SAMITEX SA	No cumple con las especificaciones técnicas
INDUSTRIAL GORAK S A	Cumple con las especificaciones técnicas
T & S S.A.C. PROMOTORES-PUBLICISTAS	No cumple con las especificaciones técnicas
J.P.Y.SPORTS SOCIEDAD COMERCIAL DE RESPONSABILIDAD	Cumple con las especificaciones técnicas
INDUSTRIAS MIXTAS DE APOYO LOGISTICO S.A.	No cumple con las especificaciones técnicas
TEXUSINE S.A.C.	No cumple con las especificaciones técnicas
FERJHO LOGISTIC INVESTMENT E.I.R.L.	No cumple con las especificaciones técnicas

Se precisa que las empresas (1) **THAIZBRU S.A.C.** con RUC 20601683254; (2) **BUSINESS MAJOL S.A.C** con RUC 20517740862 y (3) **DAN ISSAC ALVARADO CHAMCHARI** con RUC 10450193009 presentaron su muestra, pero no registraron su oferta en el sistema SEACE, por lo tanto, no ha sido considerando para la evaluación de las muestras conforme al informe presentado por el Ing. Gissella Carolina Cárdenas Toro, así mismo tampoco no procede a la evaluación ni calificación.

Con fecha 02 de junio del 2023 el Comité de Selección inicio con la revisión de la documentación de carácter obligatorio y los requerimientos técnicos mínimos obteniendo los siguientes resultados, los cuales forman parte integrante de la presente acta.

Se adjunta el Cuadro de Admisión el cual forma parte de la Presente Acta.

Seguidamente el Comité de Selección, procede a evaluar la documentación de las ofertas admitidas obteniendo el siguiente resultado:

ITEM 01

INDUSTRIAS MIXTAS DE APOYO LOGISTICO S.A.	100 puntos
---	------------

ITEM 02

COMPAÑIA DE SERVICIOS GENERALES A.G.P. S.A.C.	105 puntos
---	------------

J.P.Y.SPORTS SOCIEDAD COMERCIAL DE RESPONSABILIDAD	95.89 puntos
--	--------------

INDUSTRIAL GORAK S A	88.10 puntos
----------------------	--------------

Seguidamente se realiza la calificación de la oferta obteniendo el siguiente resultado:

ITEM 01

INDUSTRIAS MIXTAS DE APOYO LOGISTICO S.A.	Califica
---	----------

ITEM 02

COMPAÑIA DE SERVICIOS GENERALES A.G.P. S.A.C.	Califica
---	----------

J.P.Y.SPORTS SOCIEDAD COMERCIAL DE RESPONSABILIDAD	Califica
--	----------

El comité de selección, supende la Buena pro de conformidad con el artículo 68.3 del Reglamento de la Ley de contrataciones del estado.

Mediante Carta N° 001-CS-LP 001-2023-SERPOST S.A. de fecha 23 de mayo 2023 se solicitó al postor Compañía de Servicios Generales A.G.P S.A. adjudicado el ítem 02 la reducción de su oferta económica en conformidad a lo señalado en el artículo 68.3 del reglamento de la Ley de Contrataciones del Estado.

Mediante Carta N° 32-2023-AGP de fecha 25 de mayo 2023 el postor reduce su oferta económica ascendiendo al importe de S/ 315,056.00 incluido IGV.

Mediante Memorándum N° 005-CS-LP-001-2023-SERPOST de fecha 26 de mayo 2023 solicitó al Departamento de Costo y Control Presupuesta la disponibilidad presupuestal por la diferencia del valor estimado que asciende en S/ 105,355.00 incluido IGV.

Mediante Memorándum N° 050-AFP/2023-SERPOST de fecha 29 de mayo 2023 el Departamento de Costo y Control Presupuesta otorga la disponibilidad presupuestal por la diferencia del valor estimado que asciende en S/ 105,355.00 incluido IGV.

Finalmente, mediante Memorándum N° 006-LP 001-2023-SERPOST de fecha 30 de mayo 2023 el titular de la entidad aprueba la ampliación presupuestal en conformidad a lo señalado en el artículo 68.4 del reglamento de la Ley de Contrataciones del Estado.

ACUERDO:

El Comité de Selección procede a declarar la Buena Pro de la Licitación Pública N° 001-2023-SERPOST S.A. según cuadro siguiente:

ITEM 01 ADQUISICION DE POLOS Y CAFARENAS		
RESULTADO	RAZÓN SOCIAL DEL POSTOR GANADOR	MONTO ADJUDICADO
BUENA PRO	INDUSTRIAS MIXTAS DE APOYO LOGISTICO S.A.	S/ 283,777.00
ITEM 02 ADQUISICION DE CASACAS Y CHALECOS		
RESULTADO	RAZÓN SOCIAL DEL POSTOR GANADOR	MONTO ADJUDICADO
BUENA PRO	COMPAÑIA DE SERVICIOS GENERALES A.G.P. S.A.C	S/ 315,058.00
2DO PUESTO	J.P.Y.SPORTS SOCIEDAD COMERCIAL DE RESPONSABILIDAD	-

Se procede a publicar este resultado en el SEACE para información de los interesados.

Terminada la Evaluación y Calificación de las ofertas, se firma la presente Acta, en señal de conformidad.

CARLOS HUARANGA QUIJADA
Presidente de Comité

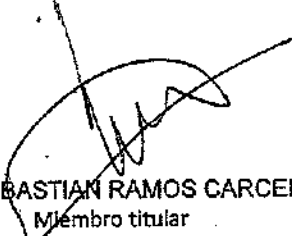
SEBASTIAN RAMOS CARCELEN
Miembro titular

HELEN UZURIAGA DELGADO
Miembro Titular

licitacion publica n° 001-2023-serpost s.a.

"ADQUISICION DE UNIFORMES PARA EL PERSONAL DE SERPOST" ITEM 02

POSTORES						
EVALUACIÓN	COMPañA DE SERVICIOS GENERALES A.G.P. S.A.C		J.P.Y.SPORTS SOCIEDAD COMERCIAL DE RESPONSABILIDAD		INDUSTRIAL GORAK S.A	
	ACREDITA	PUNTAJE	ACREDITA	PUNTAJE	ACREDITA	PUNTAJE
1. OFERTA ECONOMICA 100 P La evaluación consistirá en otorgar el máximo a la oferta de precio más bajo y otorgar a las demás ofertas puntajes inversamente proporcionales a sus respectivos precios, según la siguiente fórmula: $P_i = \frac{O_m \times PMP}{O_i}$ $i = \text{Oferta}$ $P_i = \text{Puntaje de la oferta a evaluar}$ $O_i = \text{Precio } i$ $O_m = \text{Precio de la oferta más baja}$ $PMP = \text{Puntaje máximo del precio}$	S/315,056.00	100	S/ 345,000.00	91.32	S/357,592.14	88.10
PUNTAJE TÉCNICO: (MÁXIMO 100 PUNTOS)	100.00		91.32		88.10	
BONIFICACION DEL 5% POR CONDICION DE MICRO Y PEQUEÑA EMPRESA	105.00		95.89		0.00	
ORDEN DE PRELACION	1RO		2DO		3RO	



CARLOS HUARANGA QUIJADA
Presidente del Comité Especial



SEBASTIAN RAMOS CARCELEN
Miembro Titular



HELEN UZURTAZA DELGADO
Miembro Titular

LICITACION PUBLICA N° 001-2023-SERPOST S.A.

"ADQUISICION DE UNIFORMES PARA EL PERSONAL DE SERPOST" ITEM 01

DOCUMENTOS	POSTOR 01	POSTOR 02	POSTOR 03	POSTOR 04
	T & S S.A.C. PROMOTORES- PUBLICISTAS	INDUSTRIAS MIXTAS DE APOYO LOGISTICO S.A.	TEXUSINE S.A.C.	FERJHO LOGISTIC INVESTMENT E.I.R.L.
Declaración jurada de datos del postor. (Anexo N° 1)	SI	SI	SI	SI
Documento que acredite la representación de quien suscribe la oferta.	SI	SI	SI	SI
Declaración jurada de acuerdo con el literal b) del artículo 52 del Reglamento. (Anexo N° 2)	SI	SI	SI	SI
Declaración jurada de cumplimiento de los Términos de Referencia contenidos en el numeral 3.1 del Capítulo III de la presente sección. (Anexo N° 3) Además debe presentar 01 muestra al momento de la presentación de la oferta, para ambos ítem (i) y (ii)	NO CUMPLE (*)	CUMPLE	NO CUMPLE (*)	NO CUMPLE (*)
Declaración jurada de plazo de entrega (Anexo N° 4)	SI	SI	SI	SI
Promesa de consorcio con firmas legalizadas, de ser el caso, (Anexo N° 5)	NO APLICA	NO APLICA	NO APLICA	NO APLICA
El precio de la oferta económica. (Anexo N° 6)	SI	SI	SI	SI
CONDICIÓN	NO ADMITIDA	ADMITIDA	NO ADMITIDA	NO ADMITIDA

*T & S S.A.C. PROMOTORES-PUBLICISTAS: Las muestra presentada no cumple con las especificaciones técnicas, en merito al informe emitido por el especialista.
 *TEXUSINE S.A.C. Las muestra presentada no cumple con las especificaciones técnicas, en merito al informe emitido por el especialista.
 *FERJHO LOGISTIC INVESTMENT E.I.R.L. Las muestra presentada no cumple con las especificaciones técnicas, en merito al informe emitido por el especialista.

 SEBASTIAN RAMOS CARCELEN
 Miembro Titular

 CARLOS HUARANGA QUIJADA
 Presidente del Comité Especial

 HELEN UZURIAGA DELGADO
 Miembro Titular

LICITACION PUBLICA N° 001-2023-SERPOST S.A.

"ADQUISICION DE UNIFORMES PARA EL PERSONAL DE SERPOST" ITEM 01

POSTORES			
EVALUACIÓN		INDUSTRIAS MIXTAS DE APOYO LOGISTICO S.A.	
1. OFERTA ECONOMICA	100 P	ACREDITA	PUNTAJE
<p>La evaluación consistirá en otorgar el máximo a la oferta de precio más bajo y otorgar a las demás ofertas puntajes inversamente proporcionales a sus respectivos precios, según la siguiente fórmula:</p> <p>$PI = \frac{Om \times PMP}{OI}$</p> <p>i = Oferta</p> <p>PI = Puntaje de la oferta a evaluar</p> <p>OI = Precio i</p> <p>Om = Precio de la oferta más baja</p> <p>PMP = Puntaje máximo del precio</p>		S/283.777.00	100
PUNTAJE TÉCNICO: (MÁXIMO 100 PUNTOS)		100.00	
BONIFICACION DEL 5% POR CONDICION DE MICRO Y PEQUEÑA EMPRESA		0.00	
ORDEN DE PRELACION		1RO	



CARLOS HUARANGA QUIJADA
Presidente del Comité Especial



SEBASTIAN RAMOS CARCELEN
Miembro Titular



HELEN UZÚRIGA DELGADO
Miembro Titular

LICITACION PUBLICA N° 001-2023-SERPOST S.A.
"ADQUISICION DE UNIFORMES PARA EL PERSONAL DE SERPOST" ITEM 01

DOCUMENTOS		POSTORES
		INDUSTRIAS MIXTAS DE APOYO LOGISTICO S.A.
EXPERIENCIA DEL POSTOR		
<p>Requisitos:</p> <p>El postor debe acreditar un monto facturado acumulado equivalente a S/ 625.000.00 (Seiscientos veinticinco mil con 00/100 soles), por la venta de bienes iguales o similares al objeto de la convocatoria, durante los ocho (8) años anteriores a la fecha de la presentación de ofertas que se computarán desde la fecha de la conformidad o emisión del comprobante de pago, según corresponda.</p> <p>En el caso de postores que declaren en el Anexo N° 1 tener la condición de micro y pequeña empresa, se acredita una experiencia de S/ 72,953.25 (Setenta y dos mil novecientos cincuenta y tres con 25/100), por la venta de bienes iguales o similares al objeto de la convocatoria, durante los ocho (8) años anteriores a la fecha de la presentación de ofertas que se computarán desde la fecha de la conformidad o emisión del comprobante de pago, según corresponda. En el caso de consorcios, todos los integrantes deben contar con la condición de micro y pequeña empresa.</p> <p>Se consideran ventas de bienes similares a los siguientes confecciones de prendas de vestir en general</p> <p>Acreditación:</p> <p>La experiencia del postor en la especialidad se acreditará con copia simple de (i) contratos u órdenes de servicios, y su respectiva conformidad o constancia de prestación; o (ii) comprobantes de pago cuya cancelación se acredite documental y fehacientemente, con voucher de depósito, nota de abono, reporte de estado de cuenta, cualquier otro documento emitido por Entidad del sistema financiero que acredite el abono o mediante cancelación en el mismo comprobante de pago, correspondientes a un máximo de veinte (20) contrataciones.</p>		Acredita experiencia por un monto ascendente a S/. 1,519,245.20
CONDICIÓN		CALIFICA
		OFERTA GANADORA

SEBASTIAN RAMOS CARCELEN
Miembro Titular

CARLOS HUARANGA QUIJADA
Presidente del Comité Especial

HELEN UZURIAGA DELGADO
Miembro Titular

LICITACION PUBLICA N° 001-2023-SERPOST S.A.

"ADQUISICION DE UNIFORMES PARA EL PERSONAL DE SERPOST" ITEM 02

DOCUMENTOS		POSTORES	
EXPERIENCIA DEL POSTOR		COMPANIA DE SERVICIOS GENERALES A.G.P. S.A.C	J.P.Y SPORTS SOCIEDAD COMERCIAL DE RESPONSABILIDAD
<p>Requisitos:</p> <p>El postor debe acreditar un monto facturado acumulado equivalente a S/ 490,000.00 (Cuatrocientos Noventa mil con 00/100 soles), por la venta de bienes iguales o similares al objeto de la convocatoria, durante los ocho (8) años anteriores a la fecha de la presentación de ofertas que se computarán desde la fecha de la conformidad o emisión del comprobante de pago, según corresponda.</p> <p>En el caso de postores que declaren en el Anexo N° 1 tener la condición de micro y pequeña empresa, se acredita una experiencia de S/ 50,416.25 (Cincuenta mil cuatrocientos dieciséis con 25/100), por la venta de bienes iguales o similares al objeto de la convocatoria, durante los ocho (8) años anteriores a la fecha de la presentación de ofertas que se computarán desde la fecha de la conformidad o emisión del comprobante de pago, según corresponda. En el caso de consorcios, todos los integrantes deben contar con la condición de micro y pequeña empresa.</p> <p>Se consideran ventas de bienes similares a los siguientes confecciones de prendas de vestir en general</p> <p>Acreditación:</p> <p>La experiencia del postor en la especialidad se acreditará con copia simple de (i) contratos u órdenes de servicios, y su respectiva conformidad o constancia de prestación; o (ii) comprobantes de pago cuya cancelación se acredite documental y fehacientemente, con voucher de depósito, nota de abono, reporte de estado de cuenta, cualquier otro documento emitido por Entidad del sistema financiero que acredite el abono o mediante cancelación en el mismo comprobante de pago, correspondientes a un máximo de veinte (20) contrataciones.</p>		<p>Acredita experiencia por un monto ascendente a S/. 1,955,618.33</p>	<p>Acredita experiencia por un monto ascendente a S/. 954,442.00</p>
CONDICIÓN		CALIFICA OFERTA GANADORA	CALIFICA 2DO PUESTO



SEBASTIAN RAMOS CARCELEN
Miembro Titular



CARLOS HUARANGA QUIJADA
Presidente del Comité Especial



HELEN UZURIAGA DELGADO
Miembro Titular

licitacion publica n° 001-2023-serpost s.a.

"ADQUISICION DE UNIFORMES PARA EL PERSONAL DE SERPOST" ITEM 02

DOCUMENTOS	POSTOR 01	POSTOR 02	POSTOR 03	POSTOR 04	POSTOR 05	POSTOR 06	POSTOR 07	POSTOR 08
	COMPANIA DE SERVICIOS GENERALES A.G.P. S.A.C	SAMITEX SA	INDUSTRIAL GORAK S A	T & S S.A.C. PROMOTORES- PUBLICISTAS	J.P.Y SPORTS SOCIEDAD COMERCIAL DE RESPONSABILIDAD	INDUSTRIAS MIXTAS DE APOYO LOGISTICO S.A	TEXUSINE S.A.C.	FERJO LOGISTIC INVESTMENT E.I.R.L.
Declaración jurada de datos del postor. (Anexo N° 1)	SI	SI	SI	SI	SI	SI	SI	SI
Documento que acredite la representación de quien suscribe la oferta.	SI	SI	SI	SI	SI	SI	SI	SI
Declaración jurada de acuerdo con el literal b) del artículo 52 del Reglamento. (Anexo N° 2)	SI	SI	SI	SI	SI	SI	SI	SI
Declaración jurada de cumplimiento de los Términos de Referencia contenidos en el numeral 3.1 del Capítulo III de la presente sección. (Anexo N° 3) Además debe presentar 01 muestra al momento de la presentación de la oferta, para ambos ítem (i) y(ii)	CUMPLE	NO CUMPLE (*)	CUMPLE	NO CUMPLE (*)	CUMPLE	NO CUMPLE (*)	NO CUMPLE (*)	NO CUMPLE (*)
Declaración jurada de plazo de entrega (Anexo N° 4)	SI	SI	SI	SI	SI	SI	SI	SI
Promesa de consorcio con firmas legalizadas, de ser el caso. (Anexo N° 5)	NO APLICA	NO APLICA	NO APLICA	NO APLICA	NO APLICA	NO APLICA	NO APLICA	NO APLICA
El precio de la oferta económica. (Anexo N° 6)	SI	SI	SI	SI	SI	SI	SI	SI
CONDICIÓN	ADMITIDA	NO ADMITIDA	ADMITIDA	NO ADMITIDA	ADMITIDA	NO ADMITIDA	NO ADMITIDA	NO ADMITIDA

* SAMITEX SA: Las muestra presentada no cumple con las especificaciones técnicas, en merito al informe emitido por el especialista.
 * T & S S.A.C. PROMOTORES PUBLICISTAS: Las muestra presentada no cumple con las especificaciones técnicas, en merito al informe emitido por el especialista.
 * INDUSTRIAS MIXTAS DE APOYO LOGISTICO S.A.: Las muestra presentada no cumple con las especificaciones técnicas, en merito al informe emitido por el especialista.
 * TEXUSINE S.A.C.: Las muestra presentada no cumple con las especificaciones técnicas, en merito al informe emitido por el especialista.
 * FERJO LOGISTIC INVESTMENT E.I.R.L. Las muestra presentada no cumple con las especificaciones técnicas, en merito al informe emitido por el especialista.



CARLOS HUARANGA QULIADA
Presidente del Comité Especial

SEBASTIAN RAMOS CARCELEN
Miembro Titular



HELEN UZUNAGA DELGADO
MIEMBRO TITULAR

GISELLA CAROLINA CÁRDENAS TORO
RUC 10422302935

INFORME DE PERITAJE

**PROCESO DE SELECCIÓN LICITACIÓN PÚBLICA LP-SM-1-2023-SERPOST
S.A.-1: ADQUISICIÓN DE UNIFORMES PARA EL PERSONAL DE SERPOST**

**Lista de muestras solicitadas en las bases:
ÍTEMS:**

N°	DESCRIPCIÓN	CANTIDAD
1	POLO MANGA CORTA CABALLEROS COLOR AZUL	1
	POLO MANGA LARGA CABALLEROS COLOR AZUL	1
	POLO MANGA CORTA DAMA COLOR AZUL	1
	POLO MANGA LARGA DAMA COLOR AZUL	1
	CAFARENA CABALLERO COLOR AZUL ROJO	1
	CAFARENA DAMA COLOR AZUL ROJO	1
2	CASACA REFLECTIVA LIGERA COLOR AZUL – ROJO – BLANCO	1
	CASACA REFLECTIVA ACOLCHADO COLOR AZUL – ROJO – BLANCO	1
	CASACA INSTITUCIONAL COLOR AZUL – ROJO- BLANCO	1
	CHALECO REFLECTIVO CON BOLSILLOS COLOR NARANJA	1
	CHALECO REFLECTIVO SIN BOLSILLOS COLOR AMARILLO FOSFORESCENTE	1

GISELLA CAROLINA
CÁRDENAS TORO
INGENIERA TEXTIL
Reg. CIP N° 128750

GISELLA CAROLINA CÁRDENAS TORO
RUC 10422302935

POSTORES:

ITEM 1:

- 1) POSTOR 1: T&S S.A.C PROMOTORES -PUBLICISTAS
- 2) POSTOR 2: INDUSTRIAS MIXTAS DE APOYO LOGISTICO S.A
- 3) POSTOR 3: TEXUSINE S.A.C
- 4) POSTOR 4: FERJHO LOGISTIC INVESTMENT E.I.R.L

ITEM 2:

- 1) POSTOR 1: SAMITEX S.A
- 2) POSTOR 2: INDUSTRIAL GORAK S.A.C
- 3) POSTOR 3: J.P.Y. SPORTS SOCIEDAD COMERCIAL DE RESPONSABILIDAD
- 4) POSTOR 4: TEXUSINE S.A.C
- 5) POSTOR 5: COMPAÑÍA DE SERVICIOS GENERALES A.G.P
- 6) POSTOR 6: FERJHO LOGISTIC INVESTMENT E.I.R.L
- 7) POSTOR 7: INDUSTRIAS MIXTAS DE APOYO LOGISTICO S.A
- 8) POSTOR 8: T&S SAC. PROMOTORES-PUBLICISTAS

GISELLA CAROLINA
CÁRDENAS TORO
INGENIERA TEXTIL
Reg. CIP N° 128750

GISELLA CAROLINA CÁRDENAS TORO
RUC 10422302935

RESUMEN INFORME:

ÍTEM 1:

1. POSTOR 1: T&S S.A.C PROMOTORES -PUBLICISTAS

ITEM	DESCRIPCIÓN	RESULTADO	RESULTADO FINAL
1	POLO MANGA CORTA CABALLEROS COLOR AZUL	NO CUMPLE	NO CUMPLE
	POLO MANGA LARGA CABALLEROS COLOR AZUL	NO CUMPLE	
	POLO MANGA CORTA DAMA COLOR AZUL	NO CUMPLE	
	POLO MANGA LARGA DAMA COLOR AZUL	NO CUMPLE	
	CAFARENA CABALLERO COLOR AZUL ROJO	NO CUMPLE	
	CAFARENA DAMA COLOR AZUL ROJO	NO CUMPLE	

Conclusión: El postor 1 NO CUMPLE con las características solicitadas en las EETT en el ÍTEM 1

2) POSTOR 2: INDUSTRIAS MIXTAS DE APOYO LOGISTICO S.A

ITEM	DESCRIPCIÓN	RESULTADO	RESULTADO FINAL
1	POLO MANGA CORTA CABALLEROS COLOR AZUL	CUMPLE	CUMPLE
	POLO MANGA LARGA CABALLEROS COLOR AZUL	CUMPLE	
	POLO MANGA CORTA DAMA COLOR AZUL	CUMPLE	
	POLO MANGA LARGA DAMA COLOR AZUL	CUMPLE	
	CAFARENA CABALLERO COLOR AZUL ROJO	CUMPLE	
	CAFARENA DAMA COLOR AZUL ROJO	CUMPLE	

Conclusión: El postor 2 CUMPLE con las características solicitadas en las EETT en el ÍTEM 1

GISELLA CAROLINA
CÁRDENAS TORO
INGENIERA TEXTIL
Reg. CIP N° 128750

GISSELLA CAROLINA CÁRDENAS TORO
RUC 10422302935

3. POSTOR 3: TEXUSINE S.A.C

ITEM	DESCRIPCIÓN	RESULTADO	RESULTADO FINAL
1	POLO MANGA CORTA CABALLEROS COLOR AZUL	NO CUMPLE	NO CUMPLE
	POLO MANGA LARGA CABALLEROS COLOR AZUL	NO CUMPLE	
	POLO MANGA CORTA DAMA COLOR AZUL	NO CUMPLE	
	POLO MANGA LARGA DAMA COLOR AZUL	NO CUMPLE	
	CAFARENA CABALLERO COLOR AZUL ROJO	NO CUMPLE	
	CAFARENA DAMA COLOR AZUL ROJO	NO CUMPLE	

Conclusión: El postor 3 NO CUMPLE con las características solicitadas en las EETT en el ÍTEM 1

4. POSTOR 4: FERJHO LOGISTIC INVESTMENT E.I.R.L

ITEM	DESCRIPCIÓN	RESULTADO	RESULTADO FINAL
1	POLO MANGA CORTA CABALLEROS COLOR AZUL	NO CUMPLE	NO CUMPLE
	POLO MANGA LARGA CABALLEROS COLOR AZUL	NO CUMPLE	
	POLO MANGA CORTA DAMA COLOR AZUL	NO CUMPLE	
	POLO MANGA LARGA DAMA COLOR AZUL	NO CUMPLE	
	CAFARENA CABALLERO COLOR AZUL ROJO	NO CUMPLE	
	CAFARENA DAMA COLOR AZUL ROJO	NO CUMPLE	

Conclusión: El postor 4 NO CUMPLE con las características solicitadas en las EETT en el ÍTEM 1

GISSELLA CAROLINA
CÁRDENAS TORO
INGENIERA TEXTIL
Reg. CIP N° 128750

GISELLA CAROLINA CÁRDENAS TORO
RUC 10422302935

ÍTEM 2:

1. POSTOR 1: SAMITEX S.A

ITEM	DESCRIPCIÓN	RESULTADO	RESULTADO FINAL
2	CASACA REFLECTIVA LIGERA COLOR AZUL – ROJO – BLANCO	NO CUMPLE	NO CUMPLE
	CASACA REFLECTIVA ACOLCHADO COLOR AZUL – ROJO – BLANCO	NO CUMPLE	
	CASACA INSTITUCIONAL COLOR AZUL – ROJO- BLANCO	NO CUMPLE	
	CHALECO REFLECTIVO CON BOLSILLOS COLOR NARANJA	CUMPLE	
	CHALECO REFLECTIVO SIN BOLSILLOS COLOR AMARILLO FOSFORESCENTE	CUMPLE	

Conclusión: El postor 1 NO CUMPLE con las características solicitadas en las EETT en el ÍTEM 2

2. POSTOR 2: INDUSTRIAL GORAK S.A.C

ITEM	DESCRIPCIÓN	RESULTADO	RESULTADO FINAL
2	CASACA REFLECTIVA LIGERA COLOR AZUL – ROJO – BLANCO	CUMPLE	CUMPLE
	CASACA REFLECTIVA ACOLCHADO COLOR AZUL – ROJO – BLANCO	CUMPLE	
	CASACA INSTITUCIONAL COLOR AZUL – ROJO- BLANCO	CUMPLE	
	CHALECO REFLECTIVO CON BOLSILLOS COLOR NARANJA	CUMPLE	
	CHALECO REFLECTIVO SIN BOLSILLOS COLOR AMARILLO FOSFORESCENTE	CUMPLE	

Conclusión: El postor 2 CUMPLE con las características solicitadas en las EETT en el ÍTEM 2

GISELLA CAROLINA
CÁRDENAS TORO
INGENIERA TEXTIL
Reg. CIP N° 128750

GISELLA CAROLINA CÁRDENAS TORO
RUC 10422302935

3. POSTOR 3: J.P.Y. SPORTS SOCIEDAD COMERCIAL DE RESPONSABILIDAD

ITEM	DESCRIPCIÓN	RESULTADO	RESULTADO FINAL
2	CASACA REFLECTIVA LIGERA COLOR AZUL – ROJO – BLANCO	CUMPLE	CUMPLE
	CASACA REFLECTIVA ACOLCHADO COLOR AZUL – ROJO – BLANCO	CUMPLE	
	CASACA INSTITUCIONAL COLOR AZUL – ROJO- BLANCO	CUMPLE	
	CHALECO REFLECTIVO CON BOLSILLOS COLOR NARANJA	CUMPLE	
	CHALECO REFLECTIVO SIN BOLSILLOS COLOR AMARILLO FOSFORESCENTE	CUMPLE	

Conclusión: El postor 3 CUMPLE con las características solicitadas en las EETT en el ÍTEM 2

4. POSTOR 4: TEXUSINE S.A.C

ITEM	DESCRIPCIÓN	RESULTADO	RESULTADO FINAL
2	CASACA REFLECTIVA LIGERA COLOR AZUL – ROJO – BLANCO	NO CUMPLE	NO CUMPLE
	CASACA REFLECTIVA ACOLCHADO COLOR AZUL – ROJO – BLANCO	NO CUMPLE	
	CASACA INSTITUCIONAL COLOR AZUL – ROJO- BLANCO	NO CUMPLE	
	CHALECO REFLECTIVO CON BOLSILLOS COLOR NARANJA	NO CUMPLE	
	CHALECO REFLECTIVO SIN BOLSILLOS COLOR AMARILLO FOSFORESCENTE	NO CUMPLE	

Conclusión: El postor 4 NO CUMPLE con las características solicitadas en las EETT en el ÍTEM 2

GISELLA CAROLINA
CÁRDENAS TORO
INGENIERA TEXTIL
Reg. CIP N° 128750

GISELLA CAROLINA CÁRDENAS TORO
RUC 10422302935

5. POSTOR 5: COMPAÑÍA DE SERVICIOS GENERALES A.G.P

ITEM	DESCRIPCIÓN	RESULTADO	RESULTADO FINAL
2	CASACA REFLECTIVA LIGERA COLOR AZUL – ROJO – BLANCO	CUMPLE	CUMPLE
	CASACA REFLECTIVA ACOLCHADO COLOR AZUL – ROJO – BLANCO	CUMPLE	
	CASACA INSTITUCIONAL COLOR AZUL – ROJO- BLANCO	CUMPLE	
	CHALECO REFLECTIVO CON BOLSILLOS COLOR NARANJA	CUMPLE	
	CHALECO REFLECTIVO SIN BOLSILLOS COLOR AMARILLO FOSFORESCENTE	CUMPLE	

Conclusión: El postor 5 **CUMPLE** con las características solicitadas en las EETT en el ÍTEM 2

6. POSTOR 6: FERJHO LOGISTIC INVESTMENT E.I.R.L

ITEM	DESCRIPCIÓN	RESULTADO	RESULTADO FINAL
2	CASACA REFLECTIVA LIGERA COLOR AZUL – ROJO – BLANCO	NO CUMPLE	NO CUMPLE
	CASACA REFLECTIVA ACOLCHADO COLOR AZUL – ROJO – BLANCO	NO CUMPLE	
	CASACA INSTITUCIONAL COLOR AZUL – ROJO- BLANCO	NO CUMPLE	
	CHALECO REFLECTIVO CON BOLSILLOS COLOR NARANJA	NO CUMPLE	
	CHALECO REFLECTIVO SIN BOLSILLOS COLOR AMARILLO FOSFORESCENTE	NO CUMPLE	

Conclusión: El postor 6 **NO CUMPLE** con las características solicitadas en las EETT en el ÍTEM 2

GISELLA CAROLINA
CÁRDENAS TORO
INGENIERA TEXTIL
Reg. CIP N° 128750

GISELLA CAROLINA CÁRDENAS TORO
RUC 10422302935

7. POSTOR 7: INDUSTRIAS MIXTAS DE APOYO LOGISTICO S.A

ITEM	DESCRIPCIÓN	RESULTADO	RESULTADO FINAL
2	CASACA REFLECTIVA LIGERA COLOR AZUL – ROJO – BLANCO	NO CUMPLE	NO CUMPLE
	CASACA REFLECTIVA ACOLCHADO COLOR AZUL – ROJO – BLANCO	NO CUMPLE	
	CASACA INSTITUCIONAL COLOR AZUL – ROJO- BLANCO	NO CUMPLE	
	CHALECO REFLECTIVO CON BOLSILLOS COLOR NARANJA	NO CUMPLE	
	CHALECO REFLECTIVO SIN BOLSILLOS COLOR AMARILLO FOSFORESCENTE	NO CUMPLE	

Conclusión: El postor 7 NO CUMPLE con las características solicitadas en las EETT en el ÍTEM 2

8. POSTOR 8: T&S SAC. PROMOTORES-PUBLICISTAS

ITEM	DESCRIPCIÓN	RESULTADO	RESULTADO FINAL
2	CASACA REFLECTIVA LIGERA COLOR AZUL – ROJO – BLANCO	NO CUMPLE	NO CUMPLE
	CASACA REFLECTIVA ACOLCHADO COLOR AZUL – ROJO – BLANCO	NO CUMPLE	
	CASACA INSTITUCIONAL COLOR AZUL – ROJO- BLANCO	NO CUMPLE	
	CHALECO REFLECTIVO CON BOLSILLOS COLOR NARANJA	NO CUMPLE	
	CHALECO REFLECTIVO SIN BOLSILLOS COLOR AMARILLO FOSFORESCENTE	NO CUMPLE	

Conclusión: El postor 8 NO CUMPLE con las características solicitadas en las EETT en el ÍTEM 2

GISELLA CAROLINA
CÁRDENAS TORO
INGENIERA TEXTIL
Reg. CIP N° 128750

GISELLA CAROLINA CÁRDENAS TORO
RUC 10422302935

REVISION, VERIFICACION Y EVALUACION DEL ÍTEM 1 Y 2

1. OBJETO:

- Realizar la revisión, verificación y evaluación de las muestras del ítem 1 y 2 del PROCESO DE SELECCIÓN LICITACIÓN PÚBLICA LP-SM-1-2023-SERPOST S.A.-1: ADQUISICIÓN DE UNIFORMES PARA EL PERSONAL DE SERPOST.
- Realizar informe de los postores participantes.

2. METODOLOGIA EMPLEADA:

- Se emplea la metodología indicada en las Bases: Mediante la verificación de los modelos de las prendas, mediante prueba visual y manual.
- Se verifica en las prendas diseño, piezas y ubicación correcta de las mismas, bolsillos componentes, simetría de la prenda mediante la visualización y cortes simétricos. Se verifica la tela principal, color e insumos como avíos entre otros. Se verifica las medidas de la prenda y componentes.
- Apertura de prendas o desarticulación de las partes para apreciar componentes internos.
- Se verifica la apariencia final de la prenda, el acabado y limpieza de cada uno de ellos.

3. PROCEDIMIENTO:

- Tomar inventario de estas, dividiendo por tipo de artículo.
- Medición y verificación en la parte externa e interna, de cada una de las prendas según las Especificaciones Técnicas.
- Apertura y desarticulación de prendas para la evaluación y verificación interna.
- La Metodología indicada líneas arriba se empleó en cada de una de las muestras seleccionadas de cada usuario.
- Detallar en el Informe las observaciones encontradas en las muestras entregadas por el postor, en caso de no encontrar observación no se detallará, se colocará fotografías más resaltantes de su cumplimiento.

4. ÍTEMS:

- Ítem 1 y 2

GISELLA CAROLINA
CÁRDENAS TORO
INGENIERA TEXTIL
Reg. CIP N° 128750

GISSELLA CAROLINA CÁRDENAS TORO
RUC 10422302935

ÍTEM 1

PROHIBIDA SU REPRODUCCION

GISSELLA CAROLINA
CÁRDENAS TORO
INGENIERA TEXTIL
Reg. CIP N° 128750

GISELLA CAROLINA CÁRDENAS TORO
RUC 10422302935

POSTOR 1: T&S S.A.C PROMOTORES - PUBLICISTAS

EL POSTOR N°1, NO CUMPLE CON LAS ESPECIFICACIONES
TÉCNICAS DE LAS BASES PARA EL ÍTEM 1

GISELLA CAROLINA
CÁRDENAS TORO
INGENIERA TEXTIL
Reg. CIP N° 128750

GISELLA CAROLINA CÁRDENAS TORO
RUC 10422302935

FOTOS: PRUEBA FOTOGRÁFICAS DE LOS PRINCIPALES INCUMPLIMIENTOS

POLO MANGA CORTA y LARGA CABALLERO COLOR AZUL

- Presenta una pechera de 15 largo y lo solicitado es 16 cm.



GISELLA CAROLINA
CÁRDENAS TORO
INGENIERA TEXTIL
Reg. CIP N° 128750

GISELLA CAROLINA CÁRDENAS TORO
RUC 10422302935

- Presenta pechera interna en contraste (color rojo) lo solicitado es del mismo tono de la tela principal

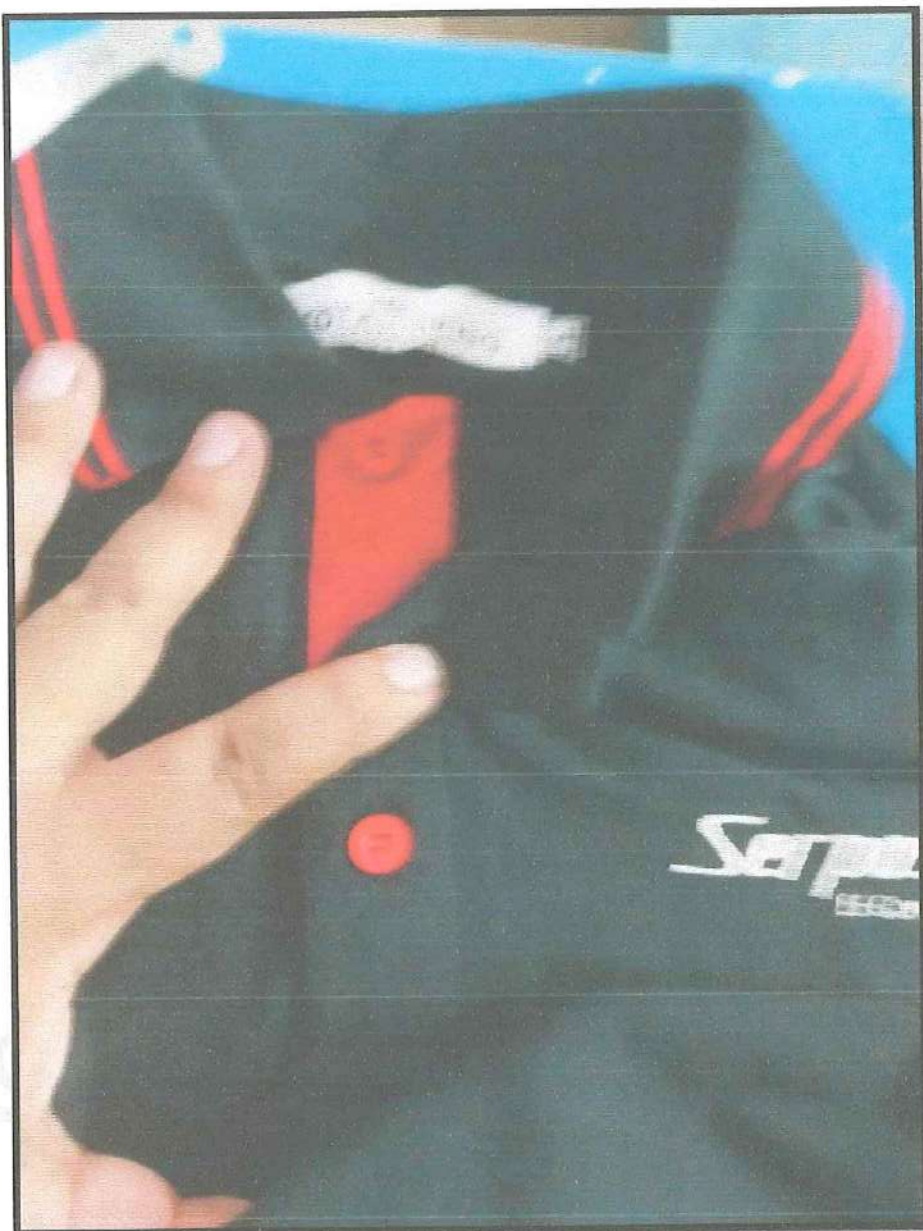

GISELLA CAROLINA
CÁRDENAS TORO
INGENIERA TEXTIL
Reg. CIP N° 128750

GISELLA CAROLINA CÁRDENAS TORO
RUC 10422302935

POLO MANGA CORTA Y LARGA DAMA COLOR AZUL

- Presenta una pechera de 19 largo y lo solicitado es 20 cm



GISELLA CAROLINA
CÁRDENAS TORO
INGENIERA TEXTIL
Reg. CIP N° 128750

GISELLA CAROLINA CÁRDENAS TORO
RUC 10422302935

- Presenta pechera interna en contraste (color rojo) lo solicitado es del mismo tono de la tela principal.

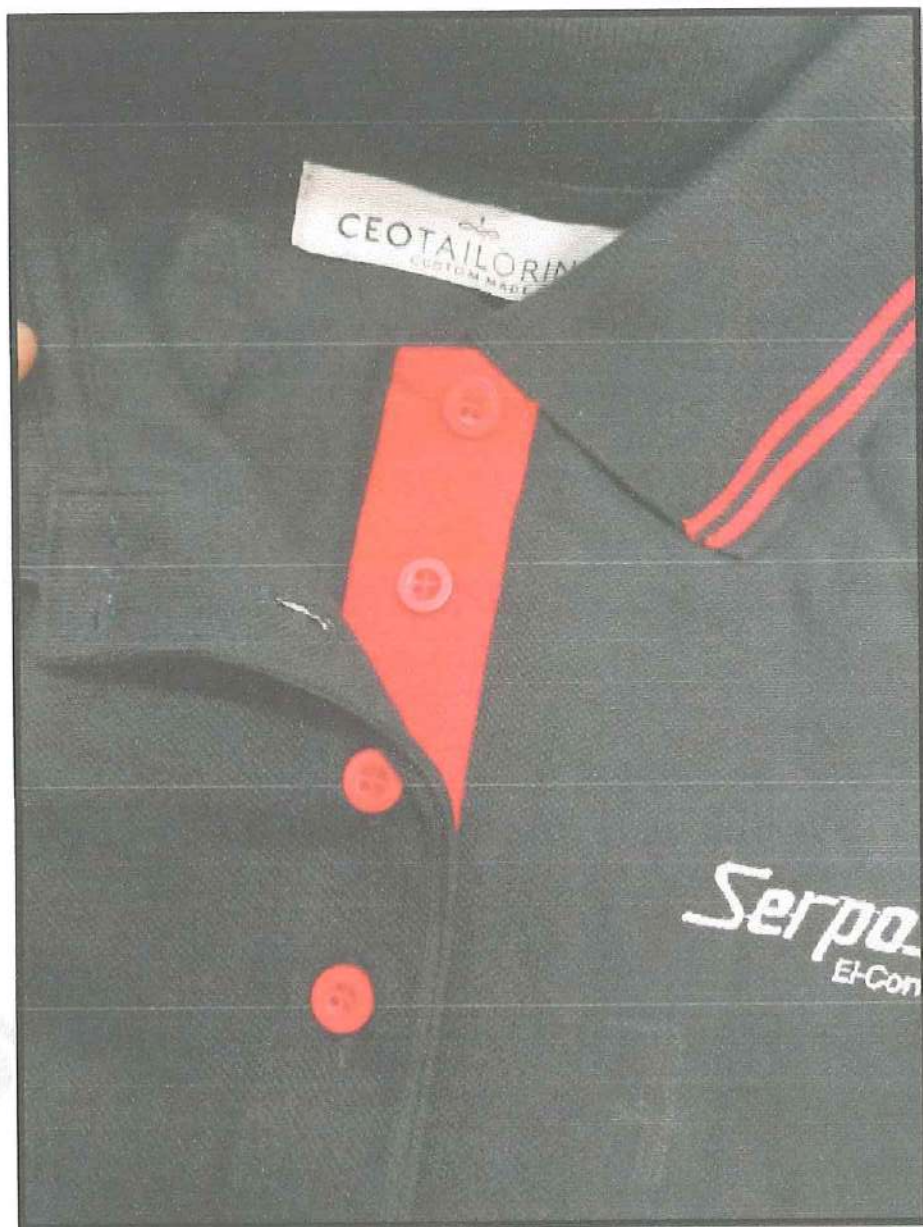

GISELLA CAROLINA
CÁRDENAS TORO
INGENIERA TEXTIL
Reg. CIP N° 128750

GISSELLA CAROLINA CÁRDENAS TORO
RUC 10422302935

CAFARENA CABALLERO COLOR AZUL ROJO

- Presenta mal acabado en la manga y manga (notorio desatado de costura)



GISSELLA CAROLINA
CÁRDENAS TORO
INGENIERA TEXTIL
Reg. CIP N° 128750

GISSELLA CAROLINA CÁRDENAS TORO
RUC 10422302935

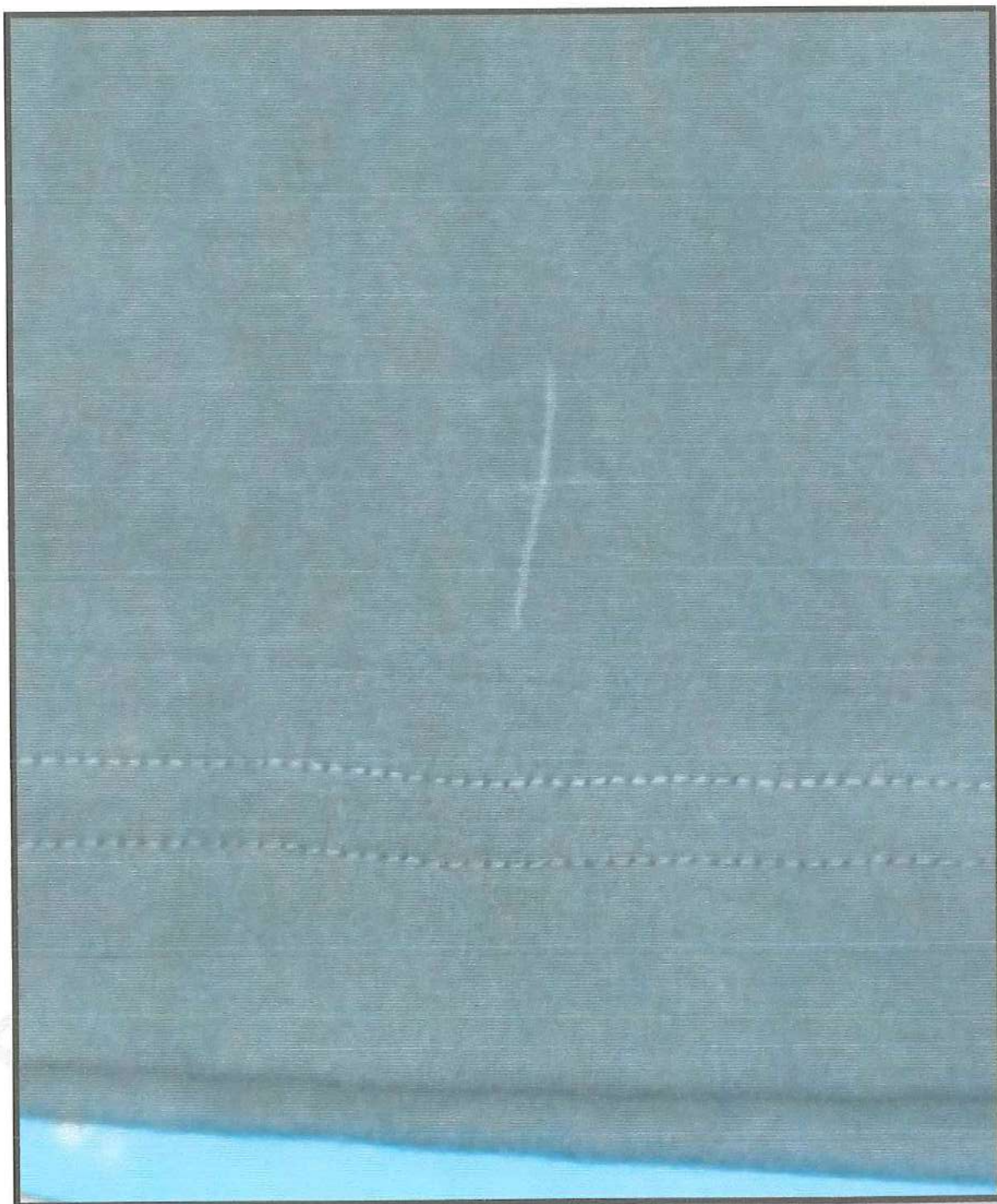

GISSELLA CAROLINA
CÁRDENAS TORO
INGENIERA TEXTIL
Reg. CIP N° 128750

GISSELLA CAROLINA CÁRDENAS TORO
RUC 10422302935

CAFARENA DAMA COLOR AZUL ROJO

- Presenta mal acabado en la manga y manga (notorio desatado de costura)



GISSELLA CAROLINA
CÁRDENAS TORO
INGENIERA TEXTIL
Reg. CIP N° 128750

GISSELLA CAROLINA CÁRDENAS TORO
RUC 10422302935

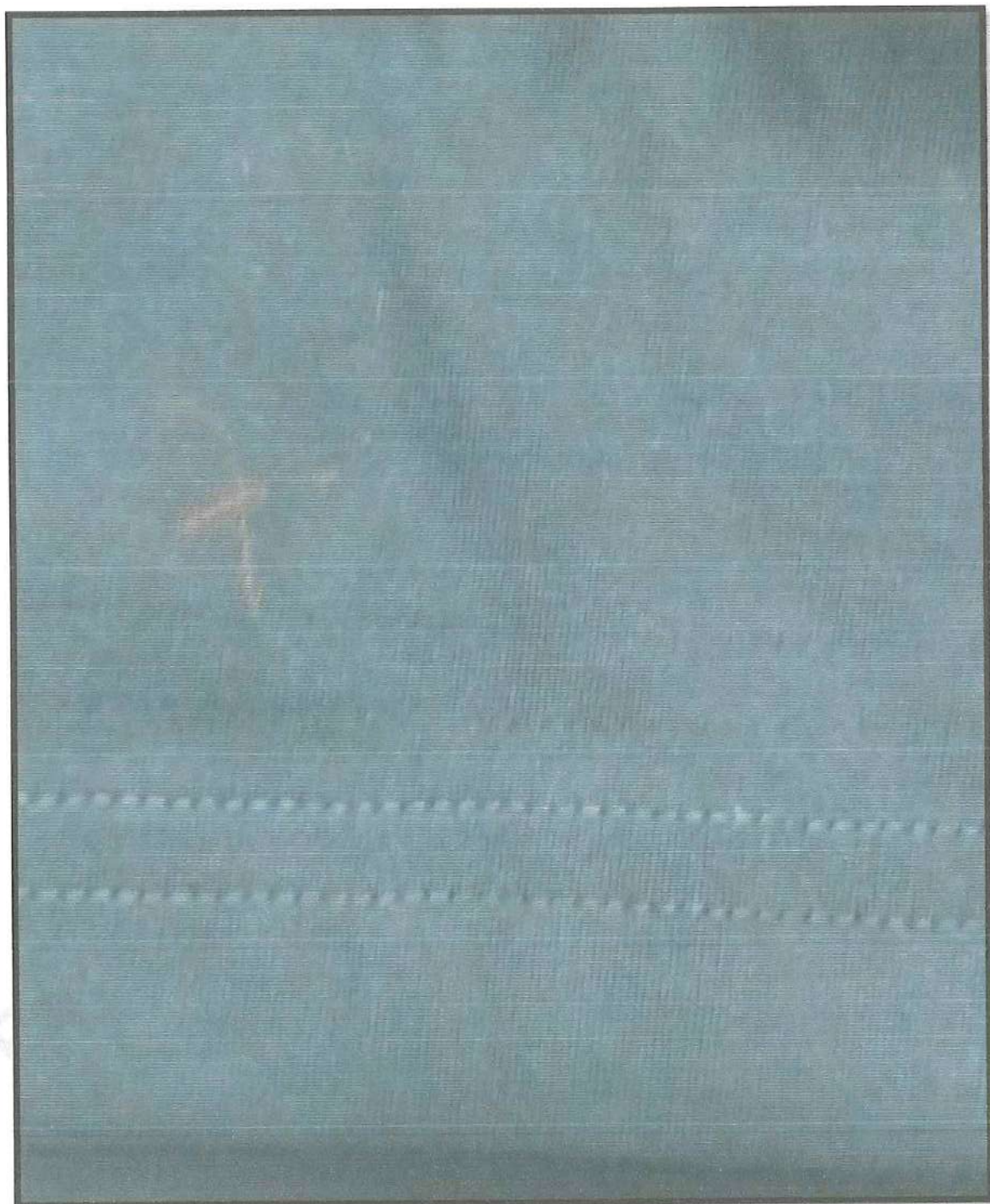

GISSELLA CAROLINA
CÁRDENAS TORO
INGENIERA TEXTIL
Reg. CIP N° 128750

GISELLA CAROLINA CÁRDENAS TORO
RUC 10422302935

**POSTOR 2:
INDUSTRIAS MIXTAS DE
APOYO LOGISTICO S.A**

**EL POSTOR N°2, CUMPLE CON LAS ESPECIFICACIONES
TÉCNICAS DE LAS BASES PARA EL ÍTEM 1**



GISELLA CAROLINA
CÁRDENAS TORO
INGENIERA TEXTIL
Reg. CIP N° 128750

GISELLA CAROLINA CÁRDENAS TORO
RUC 10422302935

FOTOS: PRUEBA FOTOGRÁFICAS DE LOS PRINCIPALES CUMPLIMIENTOS

POLO MANGA CORTA CABALLERO COLOR AZUL

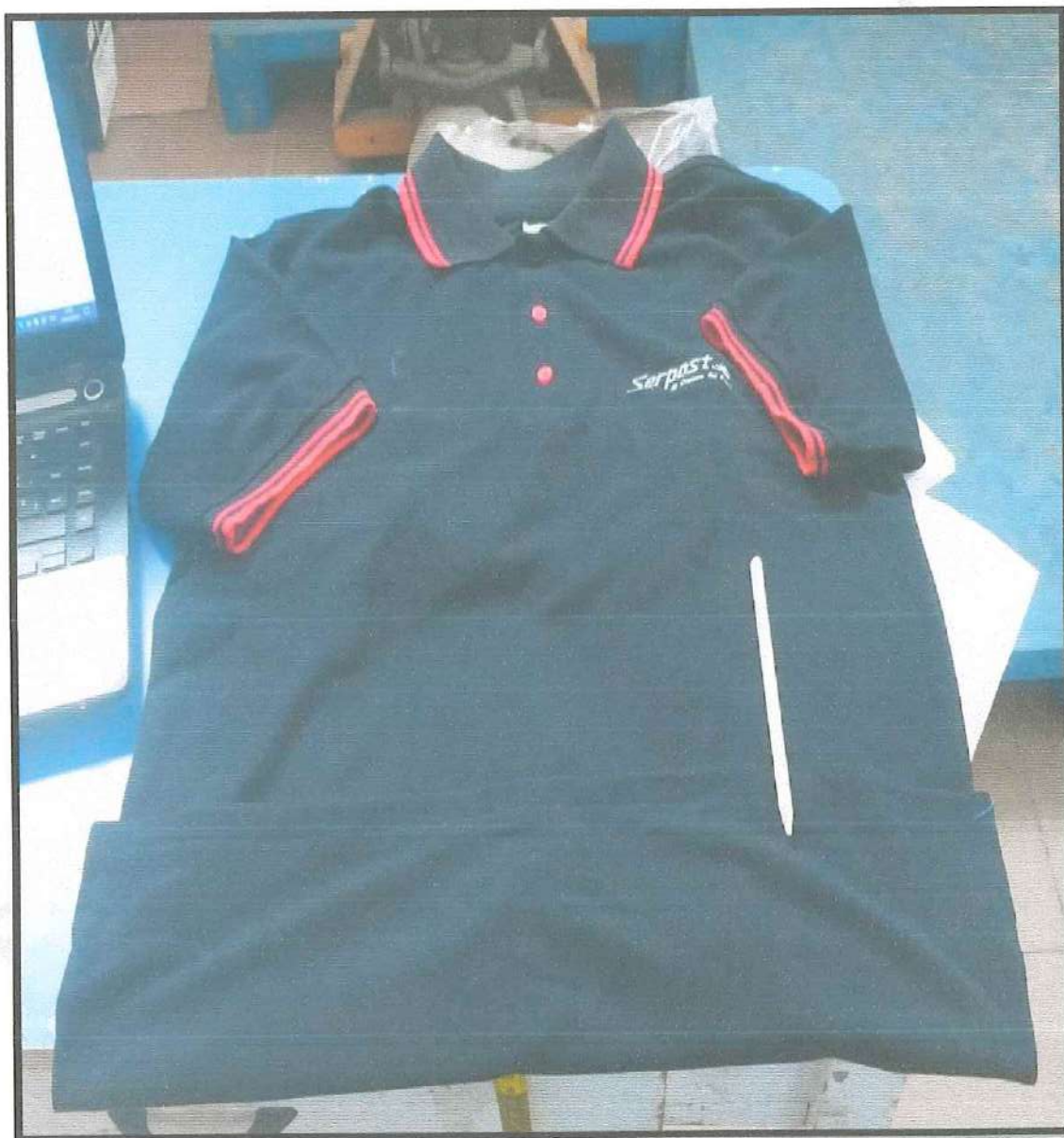
- Presenta un polo box de cuello abierto con 03 botones en contraste, cuello y puño en rectilíneo



GISELLA CAROLINA
CÁRDENAS TORO
INGENIERA TEXTIL
Reg. CIP N° 128750

GISELLA CAROLINA CÁRDENAS TORO
RUC 10422302935

- Presenta una pechera de 16 cm de largo según lo solicitado



GISELLA CAROLINA
CÁRDENAS TORO
INGENIERA TEXTIL
Reg. CIP N° 128750

GISSELLA CAROLINA CÁRDENAS TORO
RUC 10422302935

- El puño presenta un pespunte a 3 cm de la basta según diseño y la basta del ruedo es 2,3 cm(dentro de la tolerancia) con recubridora de 2 gg.

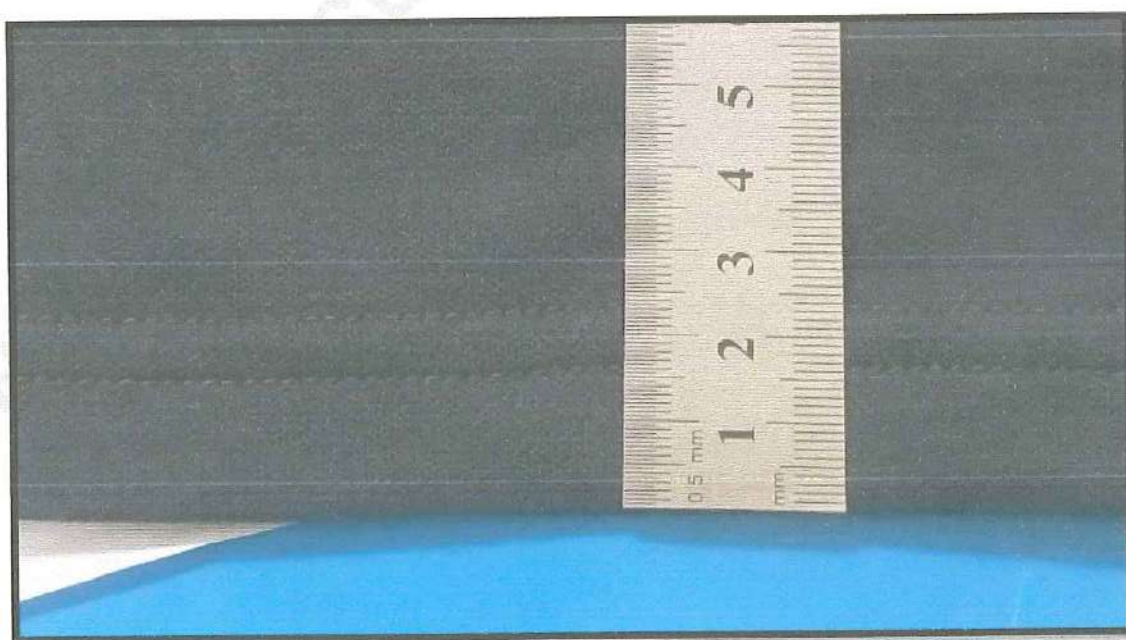

GISSELLA CAROLINA
CÁRDENAS TORO
INGENIERA TEXTIL
Reg. CIP N° 128750

GISELLA CAROLINA CÁRDENAS TORO
RUC 10422302935

POLO MANGA LARGA CABALLERO COLOR AZUL

- Presenta una pechera de 16 cm de largo según lo solicitado



GISELLA CAROLINA
CÁRDENAS TORO
INGENIERA TEXTIL
Reg. CIP N° 128750

GISSELLA CAROLINA CÁRDENAS TORO
RUC 10422302935

- Presenta un puño largo en contraste de color rojo de alto de 6 cm.



PROHIBIDA

GISSELLA CAROLINA
CÁRDENAS TORO
INGENIERA TEXTIL
Reg. CIP N° 128750

GISELLA CAROLINA CÁRDENAS TORO
RUC 10422302935

- El delantero presenta logotipo bordado con largo de 8.2 cm y una basta 2,3 cm (Esta dentro de la tolerancia permitida) con recubridora de 2 gg.

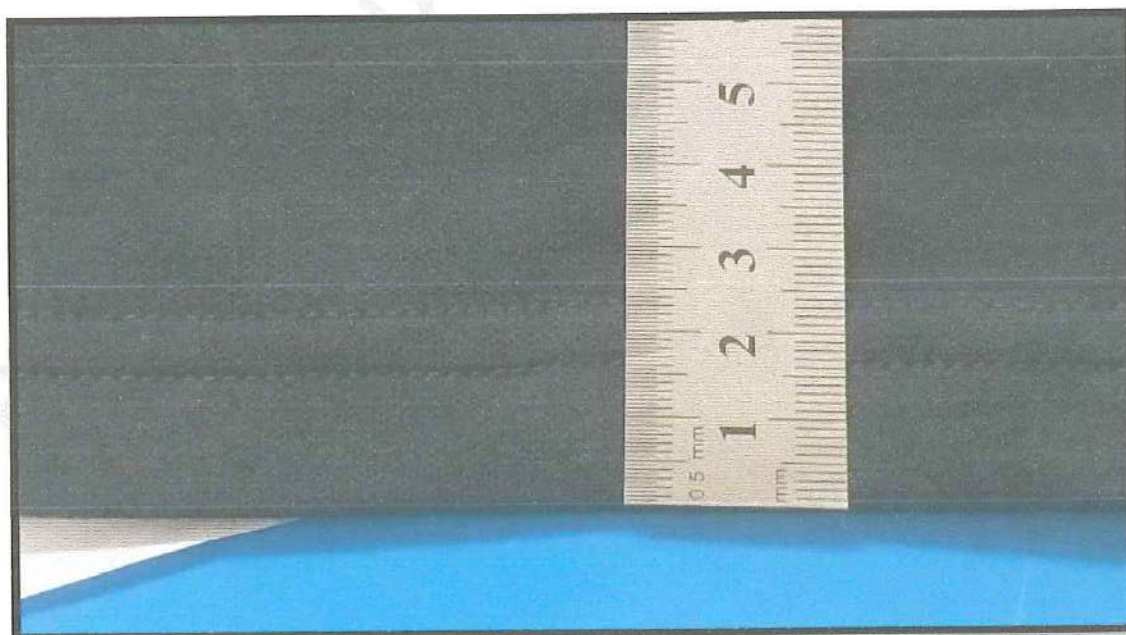

GISELLA CAROLINA
CÁRDENAS TORO
INGENIERA TEXTIL
Reg. CIP N° 128750

GISELLA CAROLINA CÁRDENAS TORO
RUC 10422302935

POLO MANGA CORTA DAMA COLOR AZUL

- Presenta un polo box de cuello abierto con 04 botones en contraste, cuello y puño en rectilíneo



[Signature]
GISELLA CAROLINA
CÁRDENAS TORO
INGENIERA TEXTIL
Reg. CIP N° 128750

GISSELLA CAROLINA CÁRDENAS TORO
RUC 10422302935

- Presenta una pechera de 20 cm de largo según lo solicitado

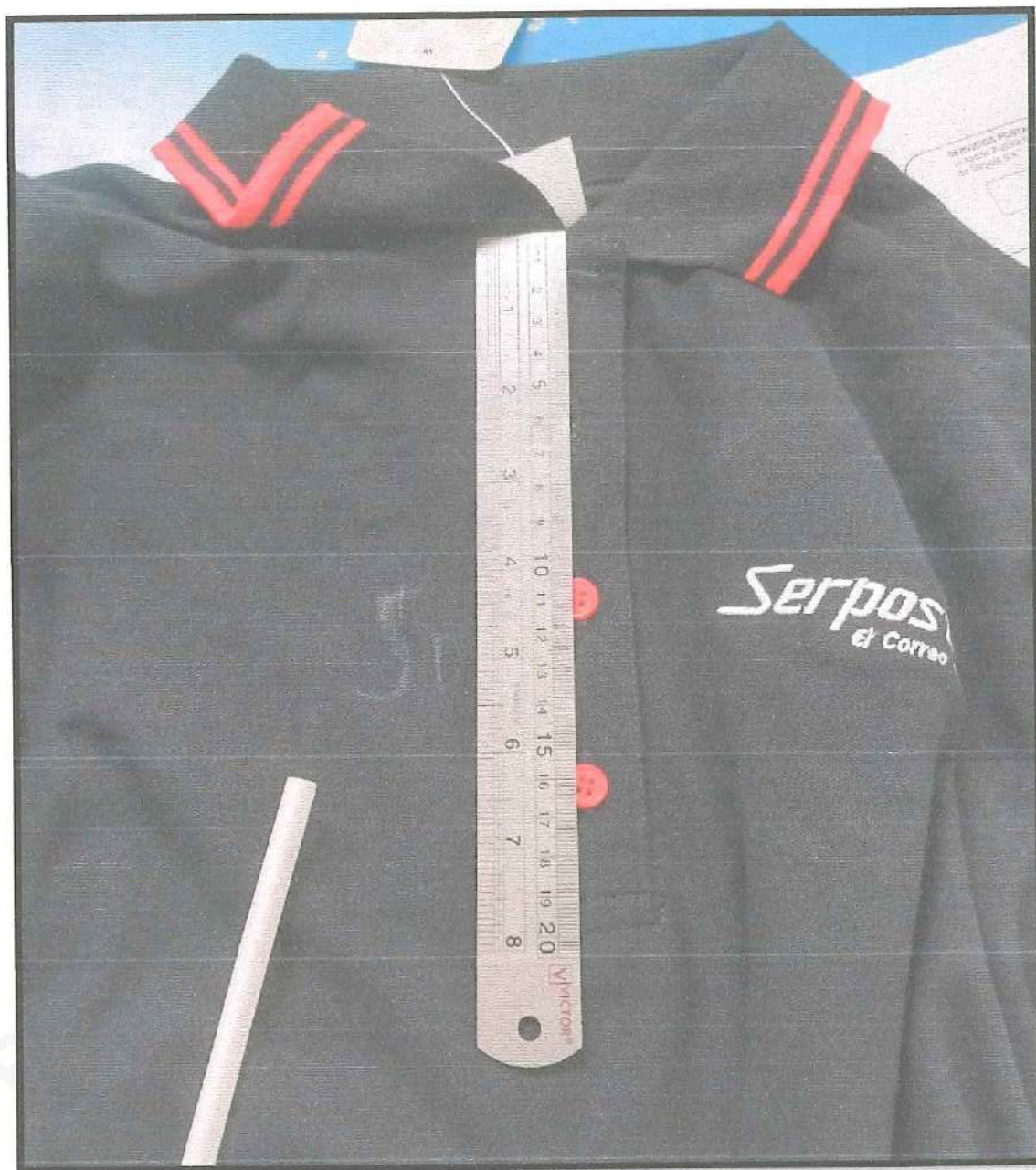

GISSELLA CAROLINA
CÁRDENAS TORO
INGENIERA TEXTIL
Reg. CIP N° 128750

GISELLA CAROLINA CÁRDENAS TORO
RUC 10422302935

- La distancia de los botones en la pechera es de 5 cm según solicitado. Además en el delantero presenta logotipo bordado con largo de 8.2 cm.



GISELLA CAROLINA
CÁRDENAS TORO
INGENIERA TEXTIL
Reg. CIP N° 128750

GISSELLA CAROLINA CÁRDENAS TORO
RUC 10422302935

- El puño presenta un pespunte a 3 cm de la basta según diseño y la basta del ruedo es 2,3 cm(dentro de la tolerancia) con recubridora de 2 gg.

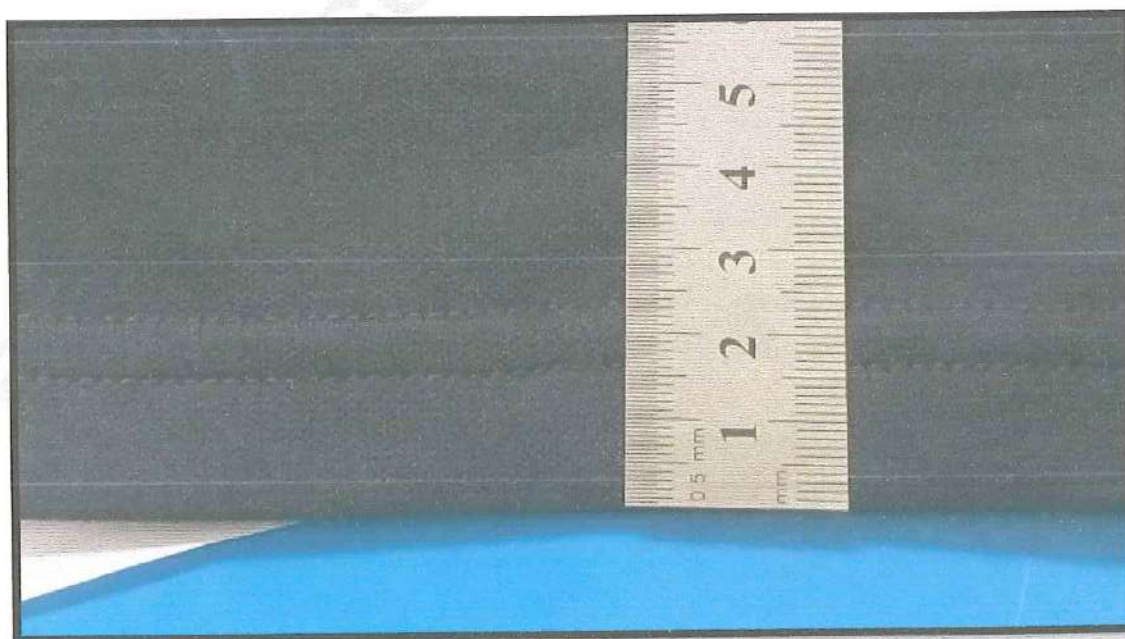

GISSELLA CAROLINA
CÁRDENAS TORO
INGENIERA TEXTIL
Reg. CIP N° 128750

GISELLA CAROLINA CÁRDENAS TORO
RUC 10422302935

POLO MANGA LARGA DAMA COLOR AZUL

- Presenta una pechera de 20 cm de largo según lo solicitado



GISELLA CAROLINA
CÁRDENAS TORO
INGENIERA TEXTIL
Reg. CIP N° 128750

GISELLA CAROLINA CÁRDENAS TORO
RUC 10422302935

- Presenta un puño rib de 6 cm de largo y basta de ruedo de 2.5 con recubridora de 2 gg

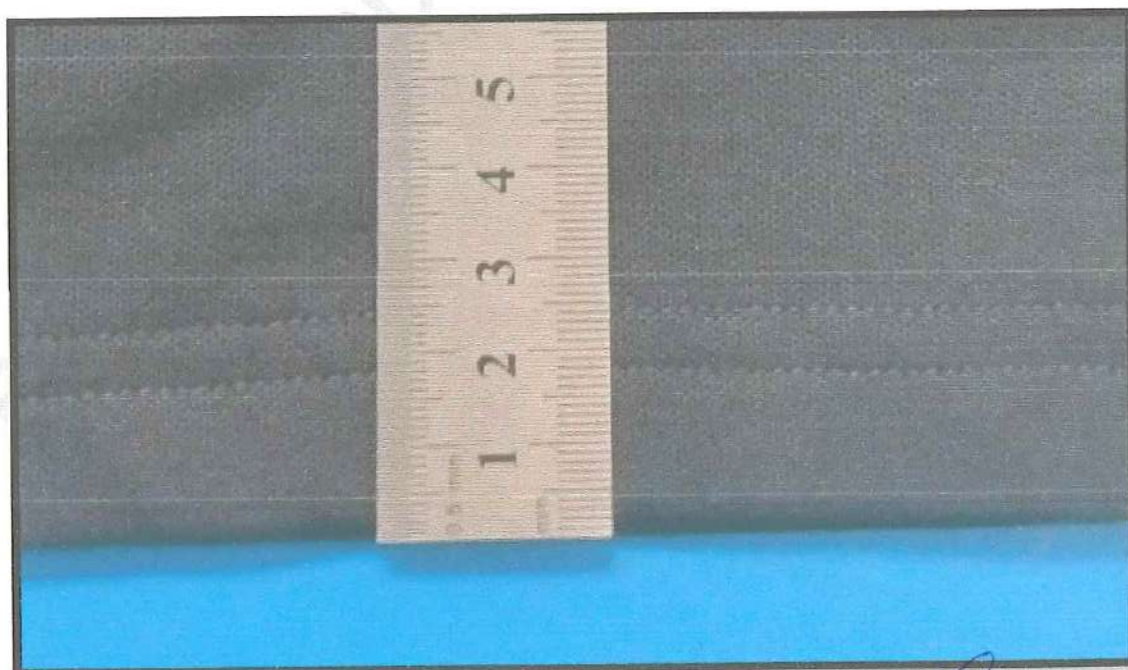

GISELLA CAROLINA
CÁRDENAS TORO
INGENIERA TEXTIL
Reg. CIP N° 120750

GISSELLA CAROLINA CÁRDENAS TORO
RUC 10422302935

- El delantero presenta logotipo bordado con largo de 8.2 cm.



PROHIBIDA

GISSELLA CAROLINA
CÁRDENAS TORO
INGENIERA TEXTIL
Reg. CIP N° 128750

GISSELLA CAROLINA CÁRDENAS TORO
RUC 10422302935

CAFARENA CABALLERO COLOR AZUL ROJO

- Presenta cafarena cuello alto tipo Jorge Chávez con cortes en delantero mangas largas en color azul y rojo



GISSELLA CAROLINA
CÁRDENAS TORO
INGENIERA TEXTIL
Reg. CIP N° 128750

GISELLA CAROLINA CÁRDENAS TORO
RUC 10422302935

- Las dimensiones del logotipo presentan 8.3 cm x 2.1 cm



GISELLA CAROLINA
CÁRDENAS TORO
INGENIERA TEXTIL
Reg. CIP N° 129750

GISSELLA CAROLINA CÁRDENAS TORO
RUC 10422302935

CAFARENA DAMA COLOR AZUL ROJO

- Presenta cafarena cuello alto tipo Jorge Chávez con cortes en delantero mangas largas en color azul y rojo



GISSELLA CAROLINA
CÁRDENAS TORO
INGENIERA TEXTIL
Reg. CIP N° 129750

GISSELLA CAROLINA CÁRDENAS TORO
RUC 10422302935

- Presenta un cuello Jorge Chávez rectangular de 12 cm de alto

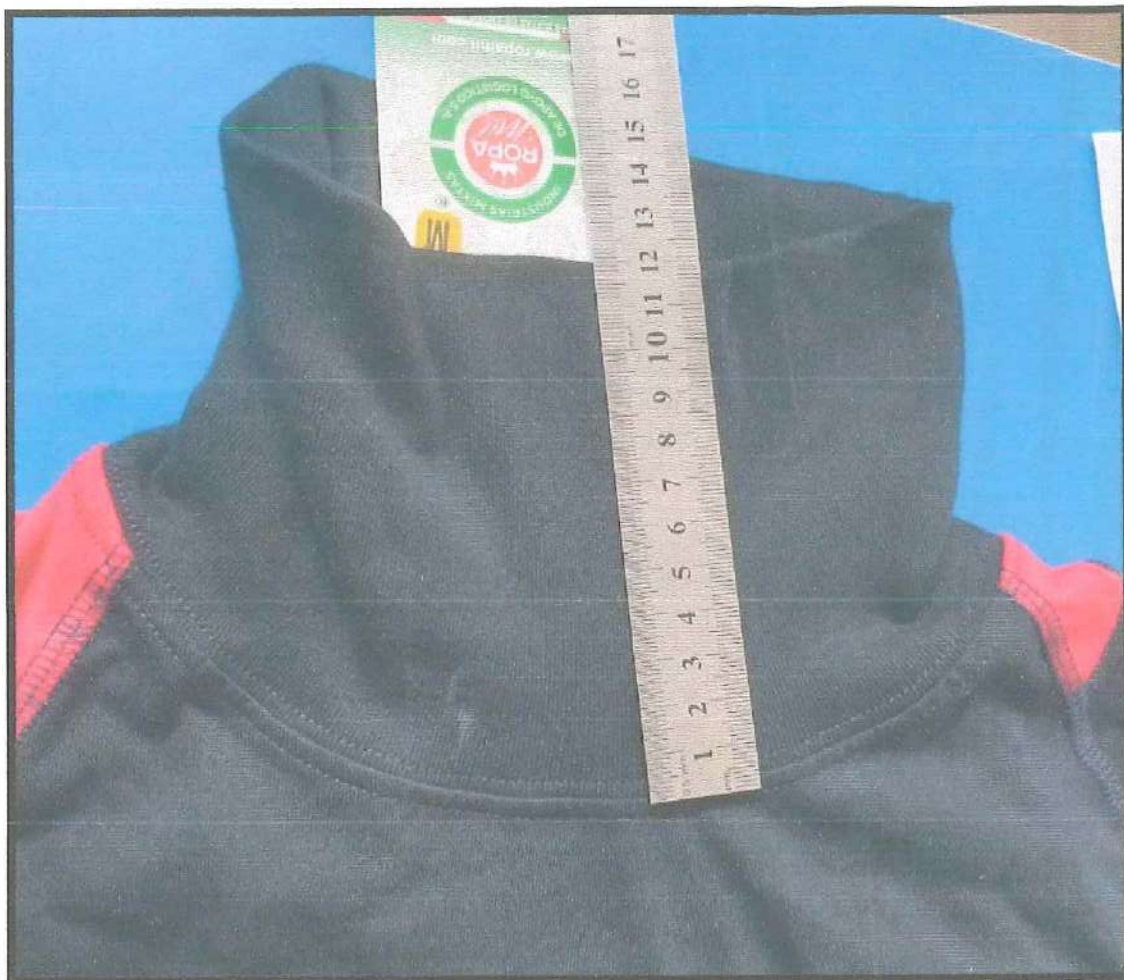

GISSELLA CAROLINA
CÁRDENAS TORO
INGENIERA TEXTIL
Reg. CIP N° 128750

GISELLA CAROLINA CÁRDENAS TORO
RUC 10422302935

- Presenta una basta de manga y ruedo de 2.5 cm con recubridora 2 gg

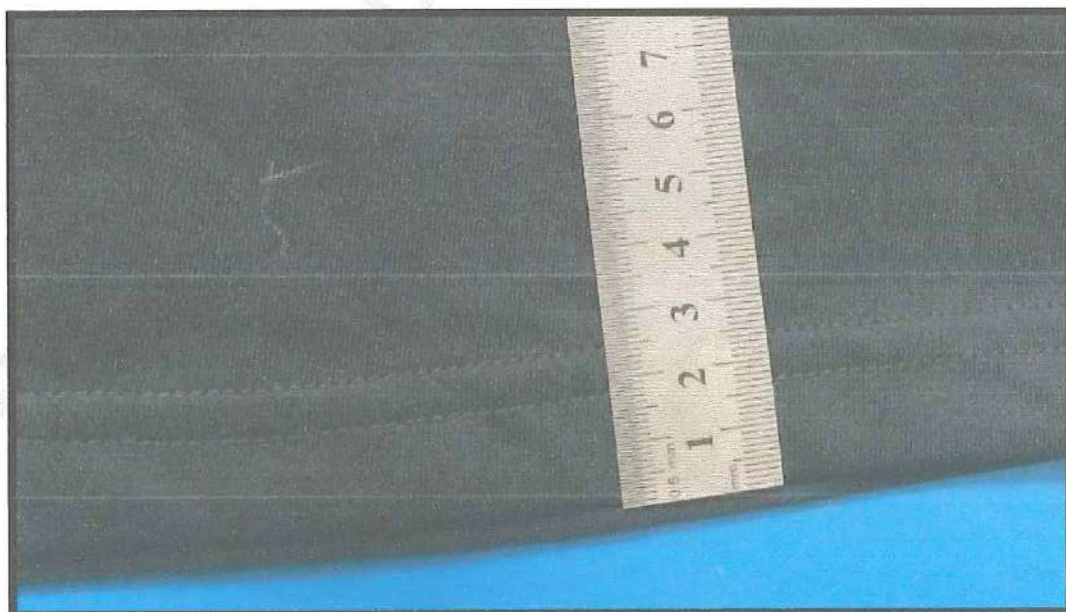

GISELLA CAROLINA
CÁRDENAS TORO
INGENIERA TEXTIL
Reg. CIP N° 128750

GISSELLA CAROLINA CÁRDENAS TORO
RUC 10422302935

POSTOR 3: TEXUSINE S.A.C

EL POSTOR N°3, **NO CUMPLE CON LAS ESPECIFICACIONES
TÉCNICAS DE LAS BASES PARA EL ÍTEM 1**



GISSELLA CAROLINA
CÁRDENAS TORO
INGENIERA TEXTIL
Reg. CIP N° 128750

GISSELLA CAROLINA CÁRDENAS TORO
RUC 10422302935

FOTOS: PRUEBA FOTOGRÁFICAS DE LOS PRINCIPALES INCUMPLIMIENTOS

POLO MANGA CORTA CABALLERO COLOR AZUL

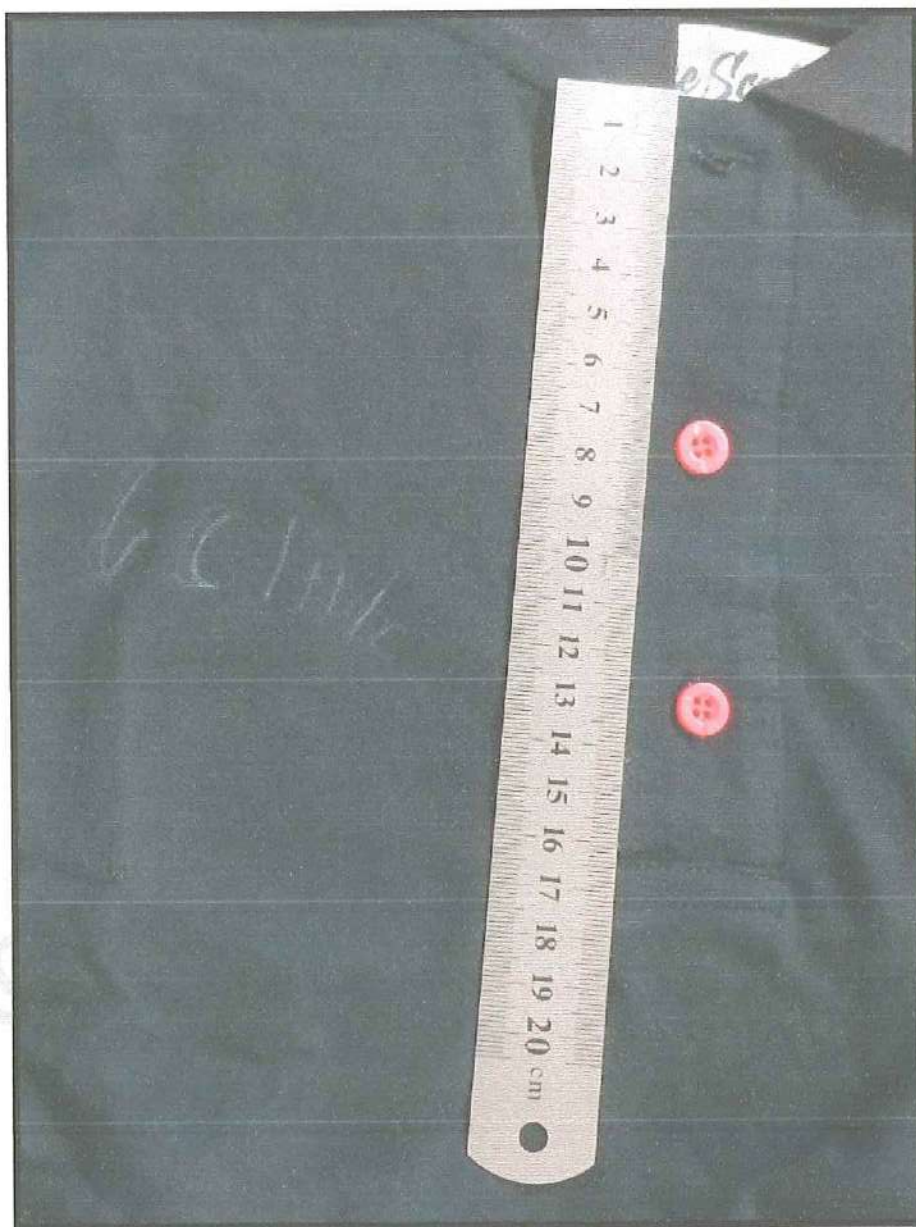
- Presenta una pechera de 17.1 cm de largo y lo solicitado es 16 cm



GISSELLA CAROLINA
CÁRDENAS TORO
INGENIERA TEXTIL
Reg. CIP N° 128750

GISELLA CAROLINA CÁRDENAS TORO
RUC 10422302935

POLO MANGA CORTA CABALLERO COLOR AZUL

- Presenta una pechera de 17. cm de largo y lo solicitado es 16 cm



GISELLA CAROLINA
CÁRDENAS TORO
INGENIERA TEXTIL
Reg. CIP N° 128750

GISSELLA CAROLINA CÁRDENAS TORO
RUC 10422302935

- Presenta un puño rib de 6.4 cm de alto y lo solicitado es 6 cm





GISSELLA CAROLINA
CÁRDENAS TORO
INGENIERA TEXTIL
Reg. CIP N° 128750

GISSELLA CAROLINA CÁRDENAS TORO
RUC 10422302935

POLO MANGA CORTA DAMA COLOR AZUL

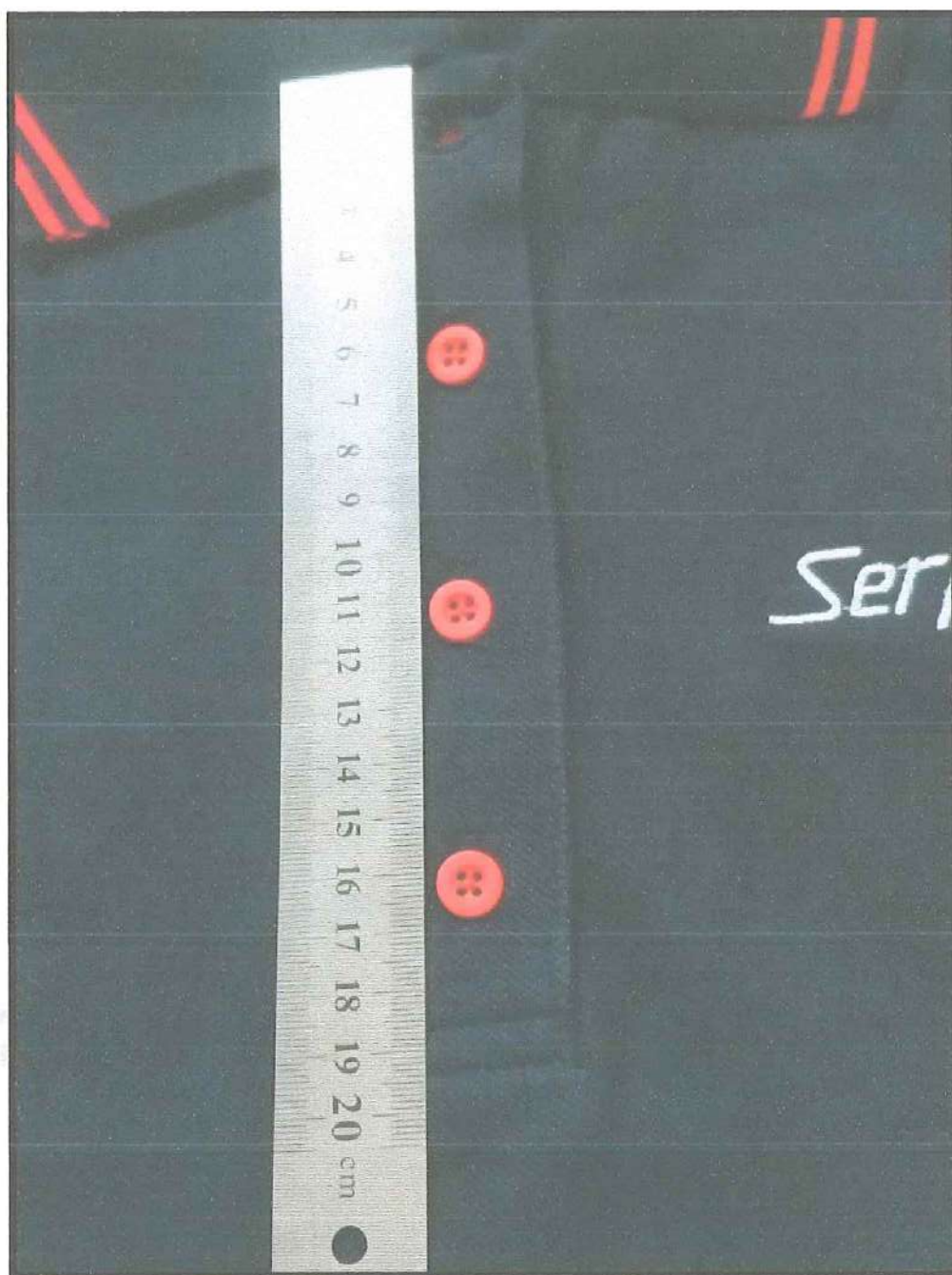
- Presenta una pechera de 19.4 cm de largo y lo solicitado es 20 cm





GISSELLA CAROLINA
CÁRDENAS TORO
INGENIERA TEXTIL
Reg. CIP N° 128750

GISSELLA CAROLINA CÁRDENAS TORO
RUC 10422302935

POLO MANGA LARGA DAMA COLOR AZUL

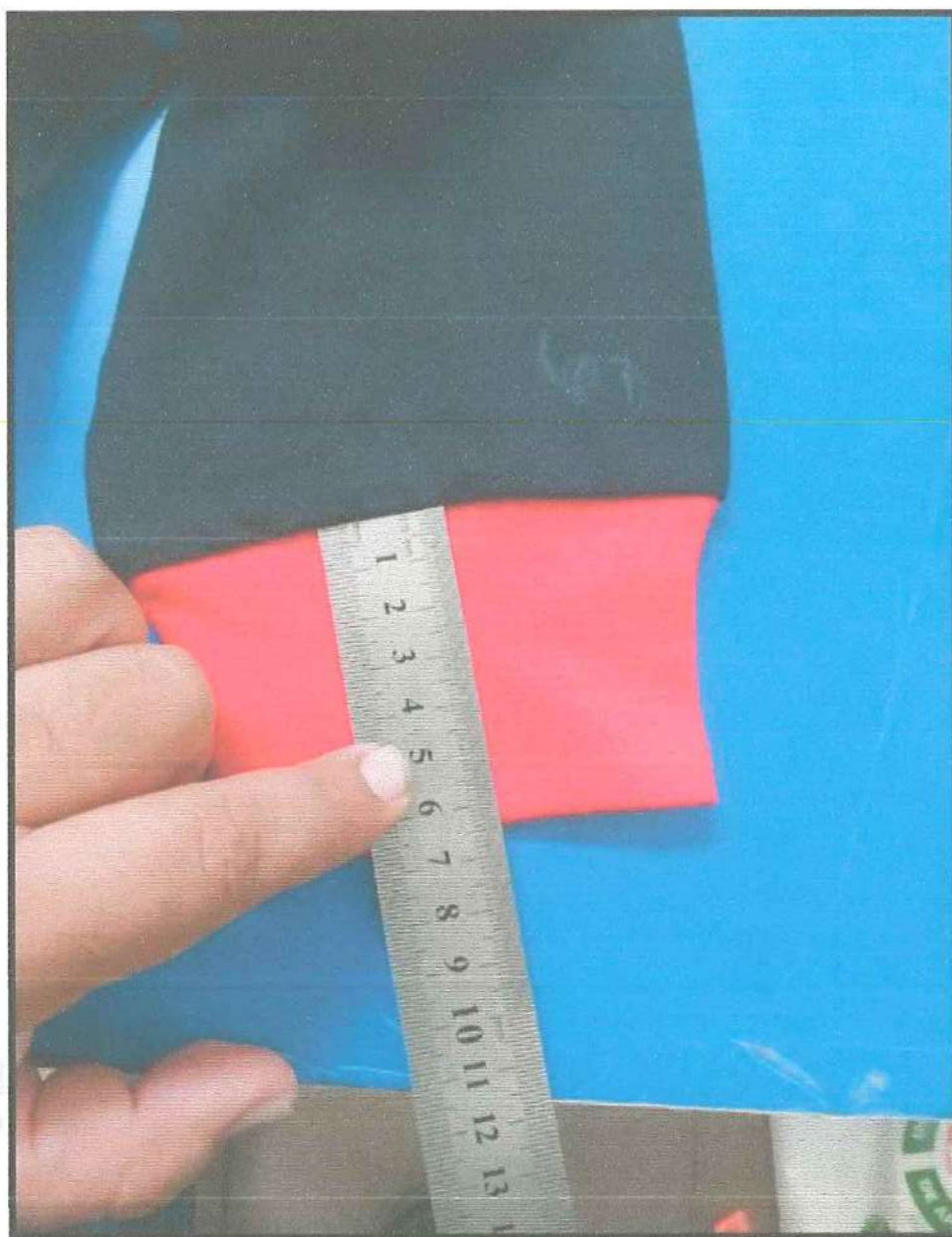
- Presenta un puño rib de 6.4 cm de alto y lo solicitado es 6 cm



GISSELLA CAROLINA
CÁRDENAS TORO
INGENIERA TEXTIL
Reg. CIP N° 128750

GISSELLA CAROLINA CÁRDENAS TORO
RUC 10422302935

CAFARENA CABALLERO COLOR AZUL ROJO

- La basta presenta con recubierto en manga y ruedo de 3 gg y lo solicitado es 2 gg





GISSELLA CAROLINA
CÁRDENAS TORO
INGENIERA TEXTIL
Reg. CIP N° 128750

GISSELLA CAROLINA CÁRDENAS TORO
RUC 10422302935

CAFARENA DAMA COLOR AZUL ROJO

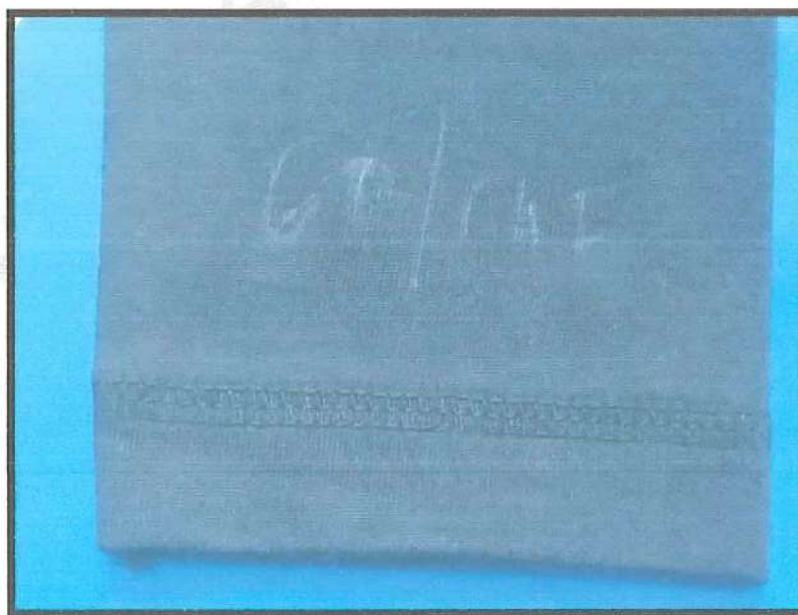
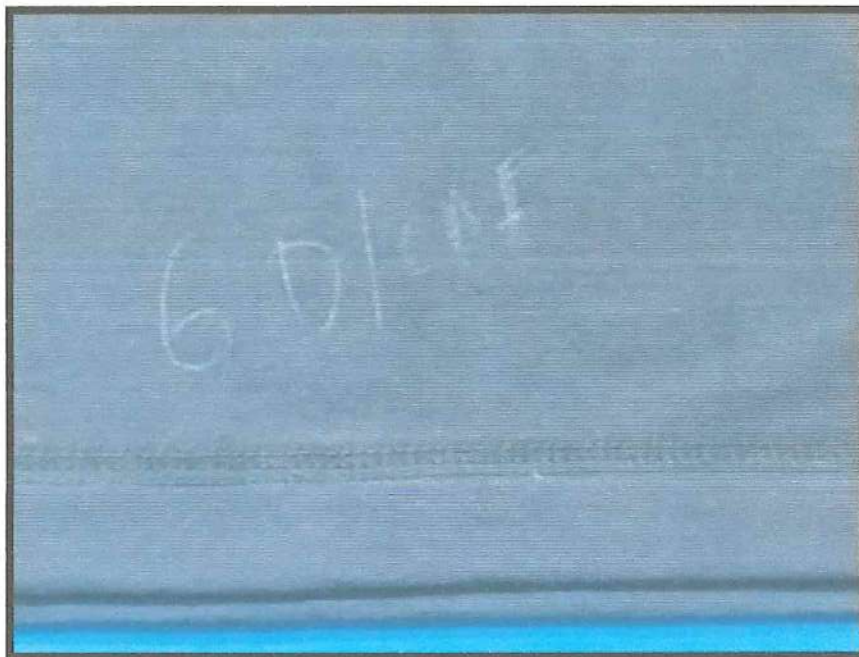
- La basta presenta con recubierto en manga y ruedo de 3 gg y lo solicitado es 2 gg.



GISSELLA CAROLINA
CÁRDENAS TORO
INGENIERA TEXTIL
Reg. CIP N° 128750

GISSELLA CAROLINA CÁRDENAS TORO
RUC 10422302935

**POSTOR 4:
FERJHO LOGISTIC INVESTMENT
E.I.R.L**

**EL POSTOR N°4, NO CUMPLE CON LAS ESPECIFICACIONES
TÉCNICAS DE LAS BASES PARA EL ÍTEM 1**

GISSELLA CAROLINA
CÁRDENAS TORO
INGENIERA TEXTIL
Reg. CIP N° 128750

GISELLA CAROLINA CÁRDENAS TORO
RUC 10422302935

FOTOS: PRUEBA FOTOGRÁFICAS DE LOS PRINCIPALES INCUMPLIMIENTOS

POLO MANGA CORTA CABALLERO COLOR AZUL

- Presenta pechera de 15 cm de largo y lo solicitado es 16 cm



[Signature]
GISELLA CAROLINA
CÁRDENAS TORO
INGENIERA TEXTIL
Reg. CIP N° 128750

GISSELLA CAROLINA CÁRDENAS TORO
RUC 10422302935

- La tela del polo pique falta acabado (suavidad al tacto), no es tela tipo Lacoste solicitada.

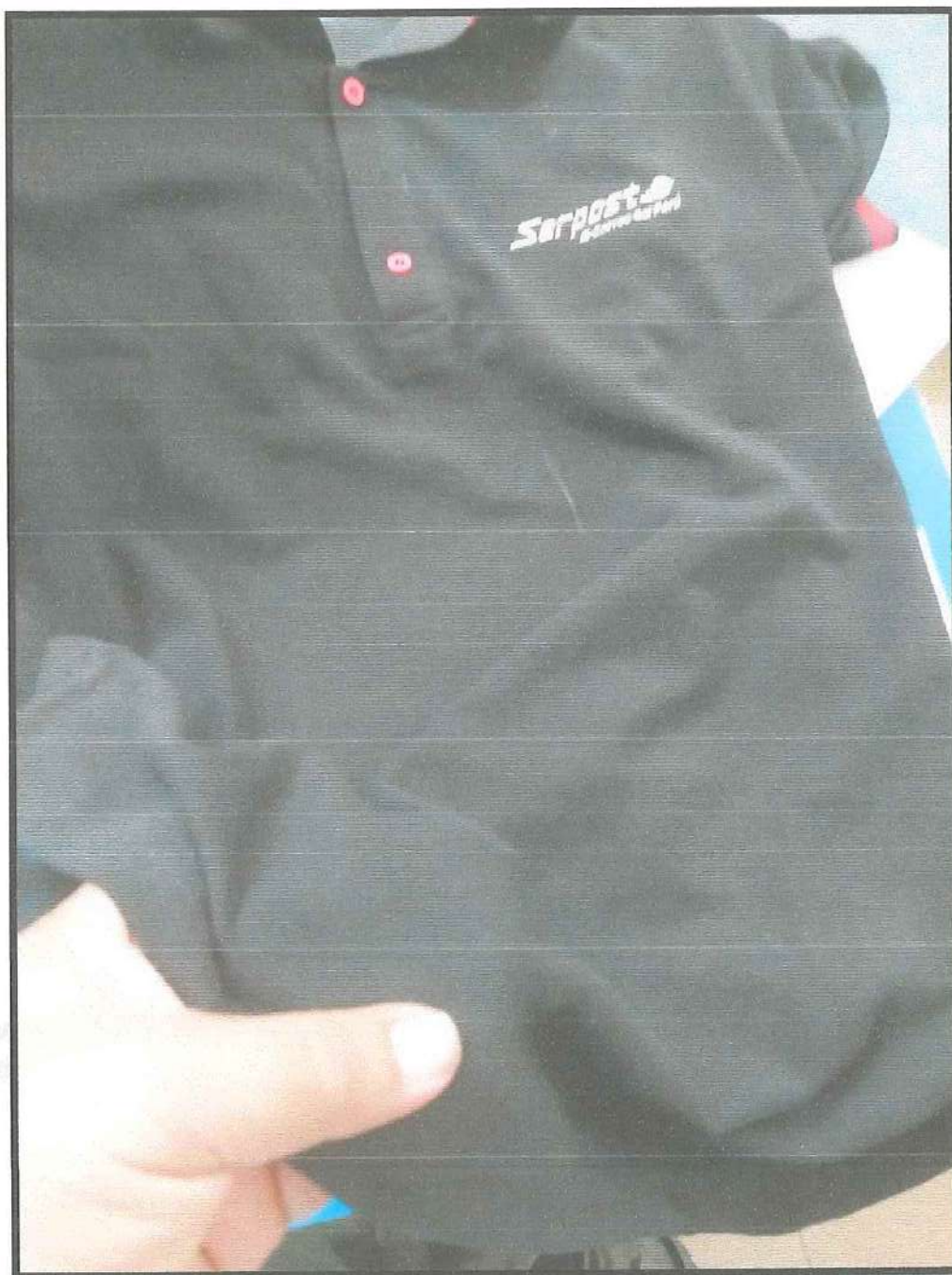



GISSELLA CAROLINA
CÁRDENAS TORO
INGENIERA TEXTIL
Reg. CIP N° 128750

GISSELLA CAROLINA CÁRDENAS TORO
RUC 10422302935

POLO MANGA LARGA CABALLEROS COLOR AZUL

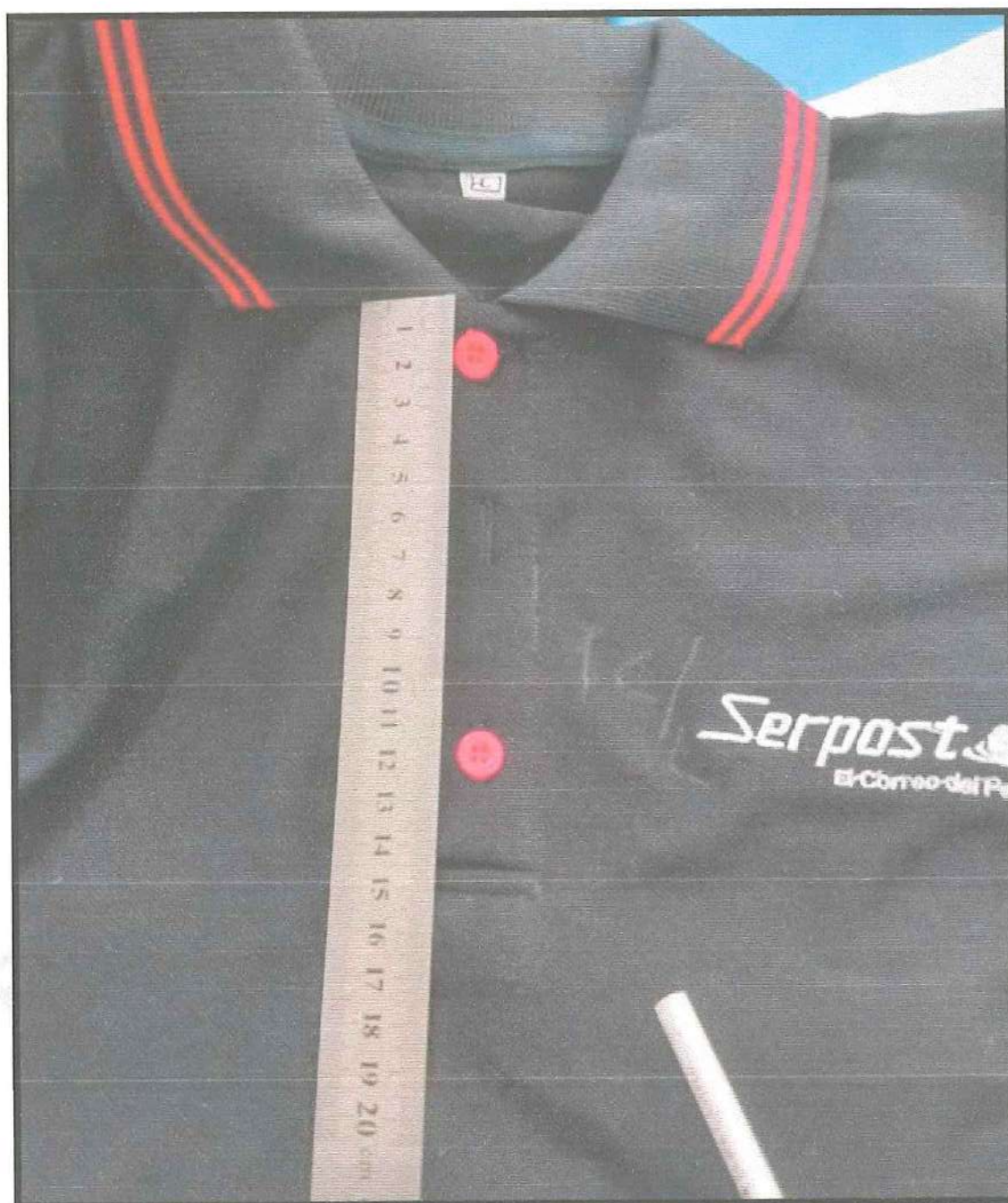
- Presenta pechera de 15 cm de largo y lo solicitado es 16 cm



GISSELLA CAROLINA
CÁRDENAS TORO
INGENIERA TEXTIL
Reg. CIP N° 128750

GISSELLA CAROLINA CÁRDENAS TORO
RUC 10422302935

- La tela del polo pique falta acabado (suavidad al tacto), no es tela tipo Lacoste solicitada

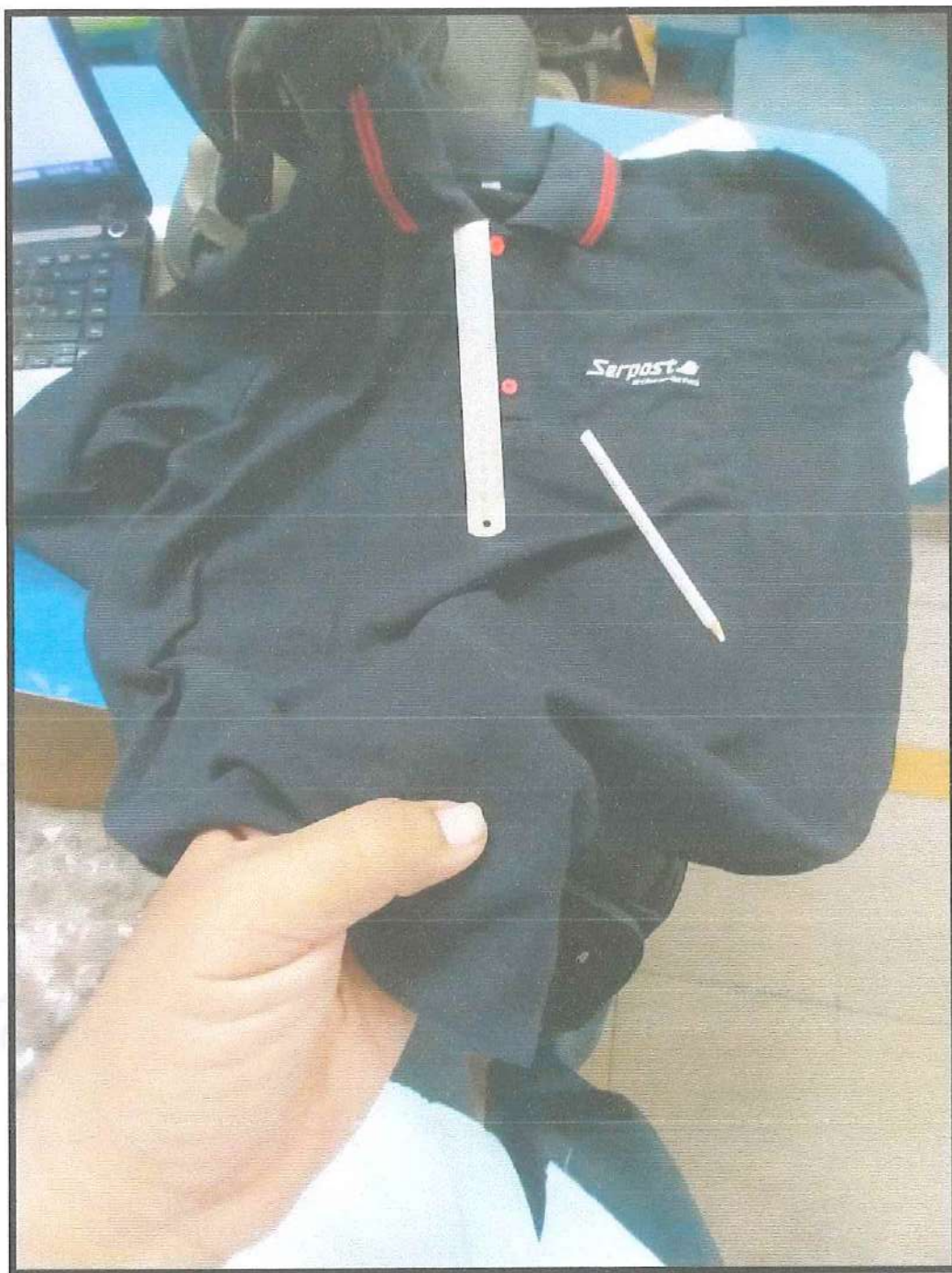

[Signature]
GISSELLA CAROLINA
CÁRDENAS TORO
INGENIERA TEXTIL
Reg. CIP N° 128750

GISSELLA CAROLINA CÁRDENAS TORO
RUC 10422302935

- La basta presenta de 2.00 cm y lo solicitado es 2.5 con recubierto de 2 gg

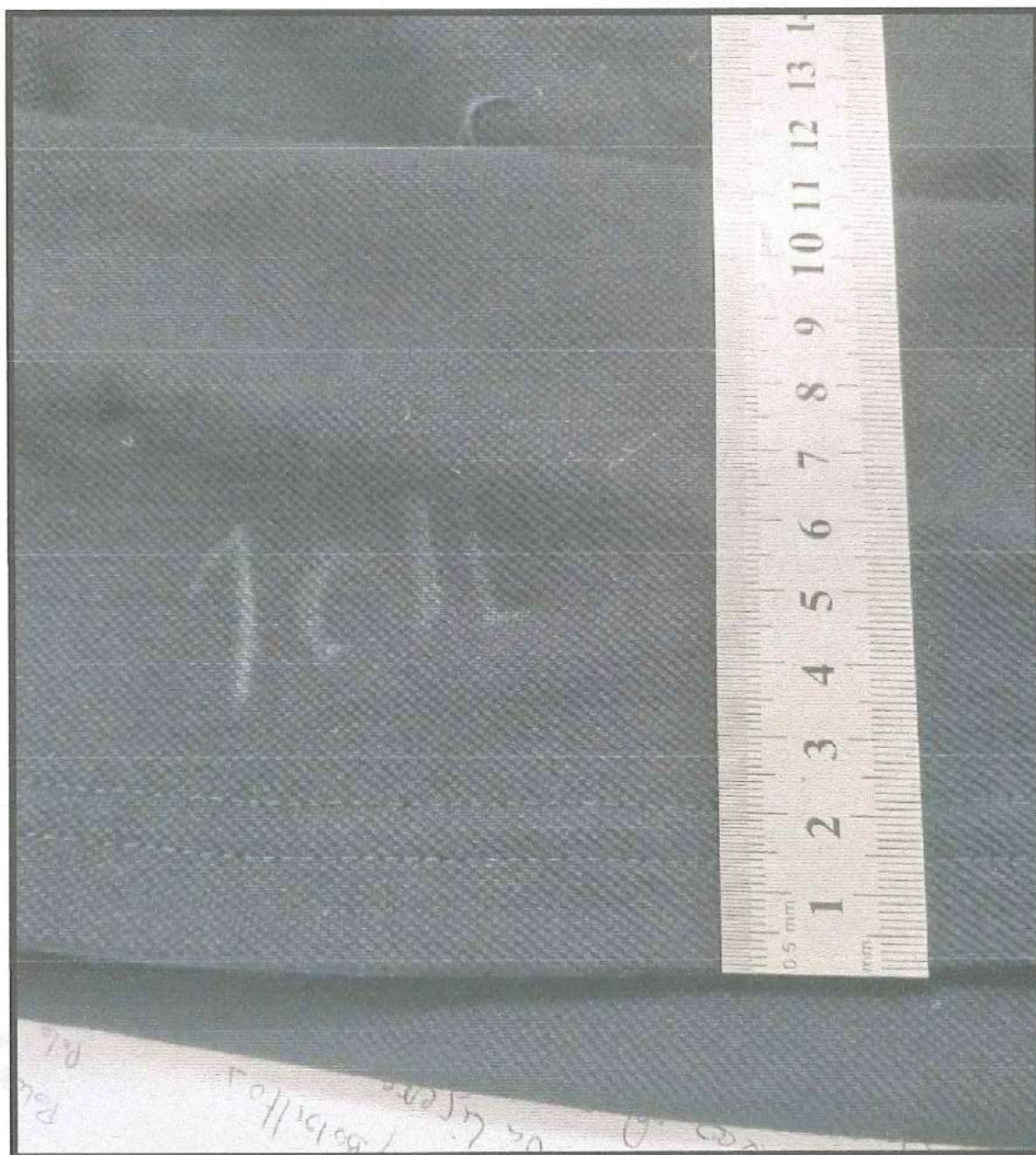



GISSELLA CAROLINA
CÁRDENAS TORO
INGENIERA TEXTIL
Reg. CIP N° 120750

GISSELLA CAROLINA CÁRDENAS TORO
RUC 10422302935

POLO MANGA CORTA DAMAS COLOR AZUL

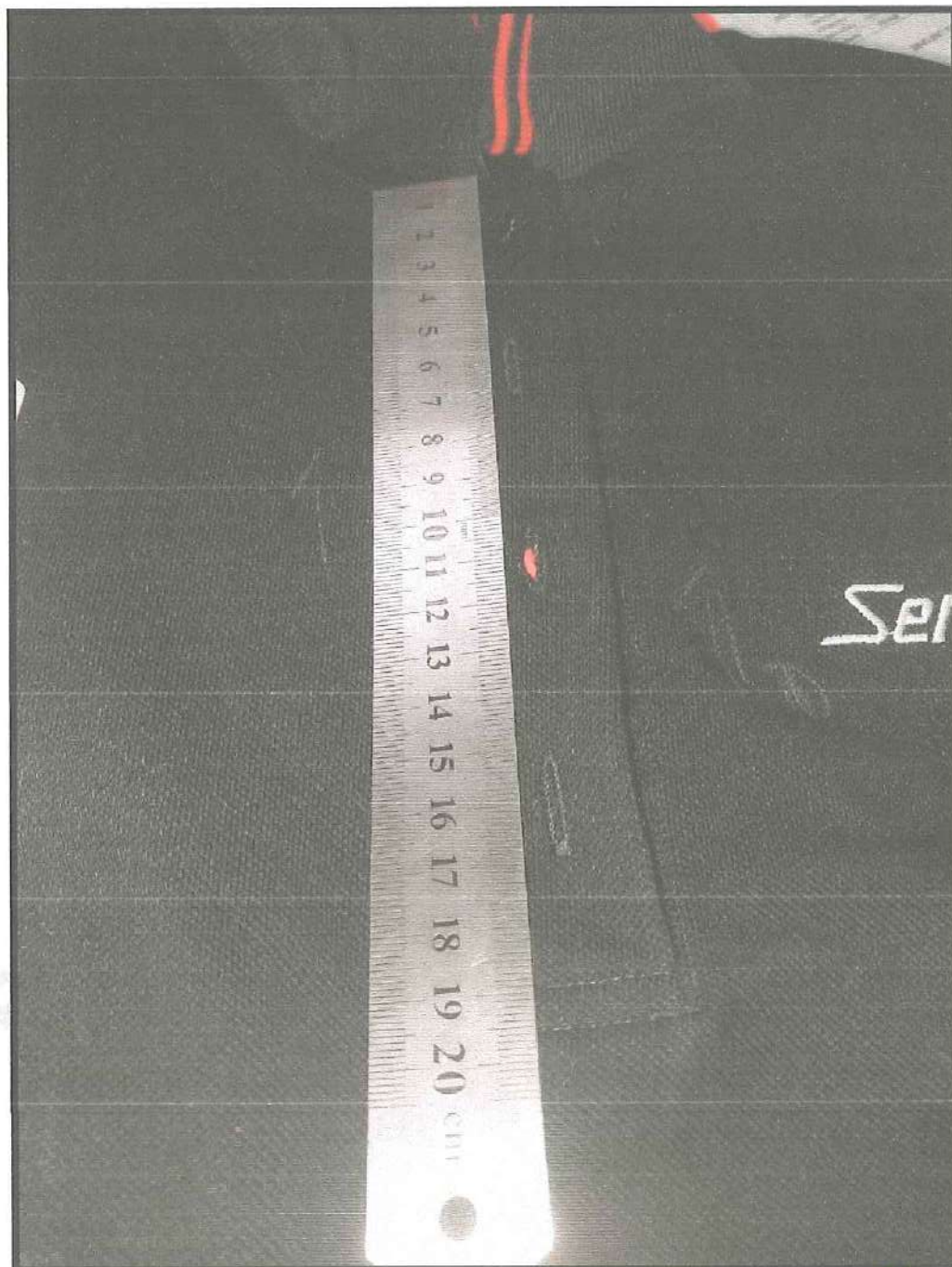
- Presenta una pechera de 19.5 cm y lo solicitado es 20 cm



[Signature]
GISSELLA CAROLINA
CÁRDENAS TORO
INGENIERA TEXTIL
Reg. CIP N° 128750

GISSELLA CAROLINA CÁRDENAS TORO
RUC 10422302935

- La tela del polo pique falta acabado (suavidad al tacto), no es tela tipo Lacoste solicitada.

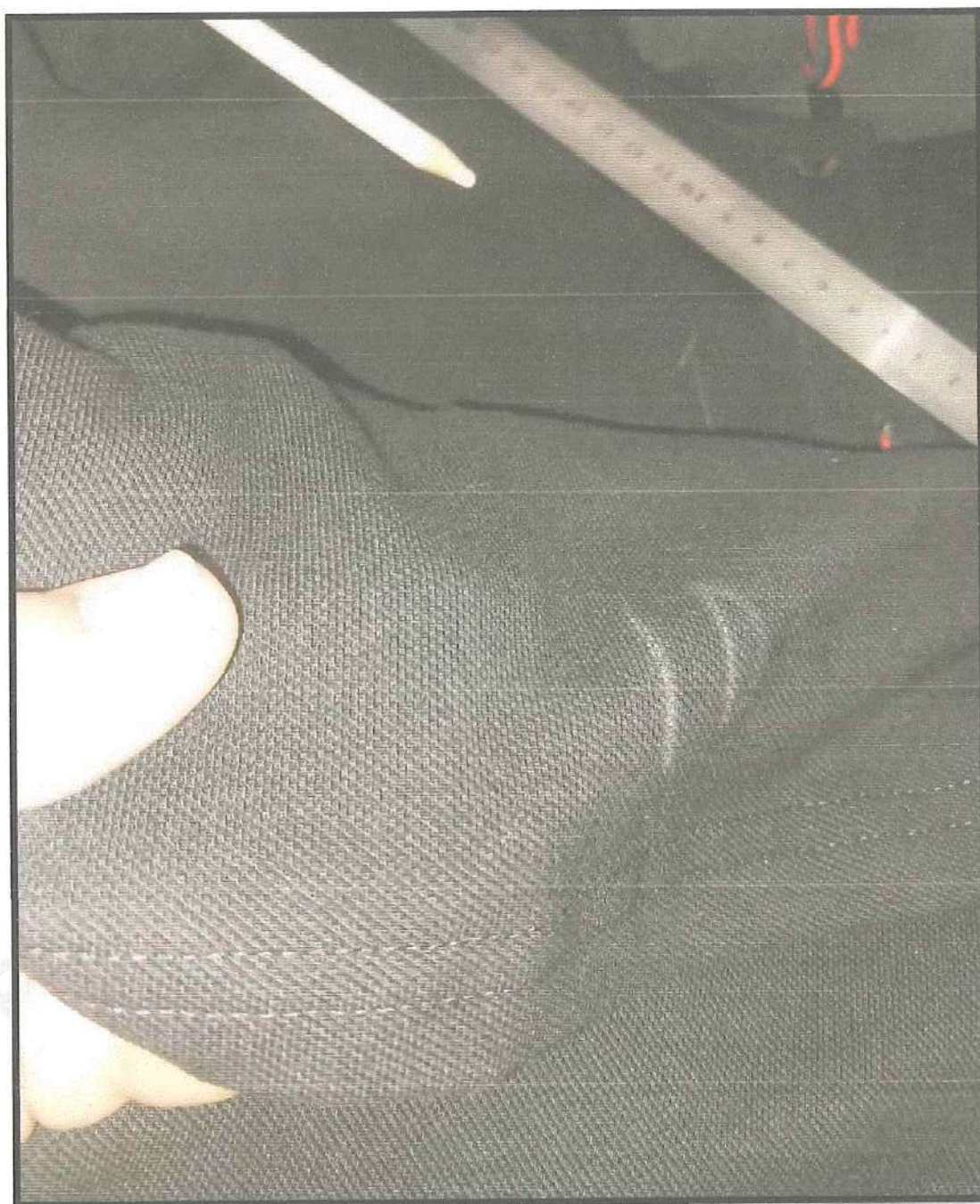

GISSELLA CAROLINA
CÁRDENAS TORO
INGENIERA TEXTIL
Reg. CIP N° 128750

GISSELLA CAROLINA CÁRDENAS TORO
RUC 10422302935

- La basta presenta de 2.00 cm y lo solicitado es 2.5 con recubierto de 2 gg.



GISSELLA CAROLINA
CÁRDENAS TORO
INGENIERA TEXTIL
Reg. CIP N° 128750

GISSELLA CAROLINA CÁRDENAS TORO
RUC 10422302935

POLO MANGA LARGA DAMAS COLOR AZUL

- La basta presenta de 2.00 cm y lo solicitado es 2.5 con recubierto de 2 gg

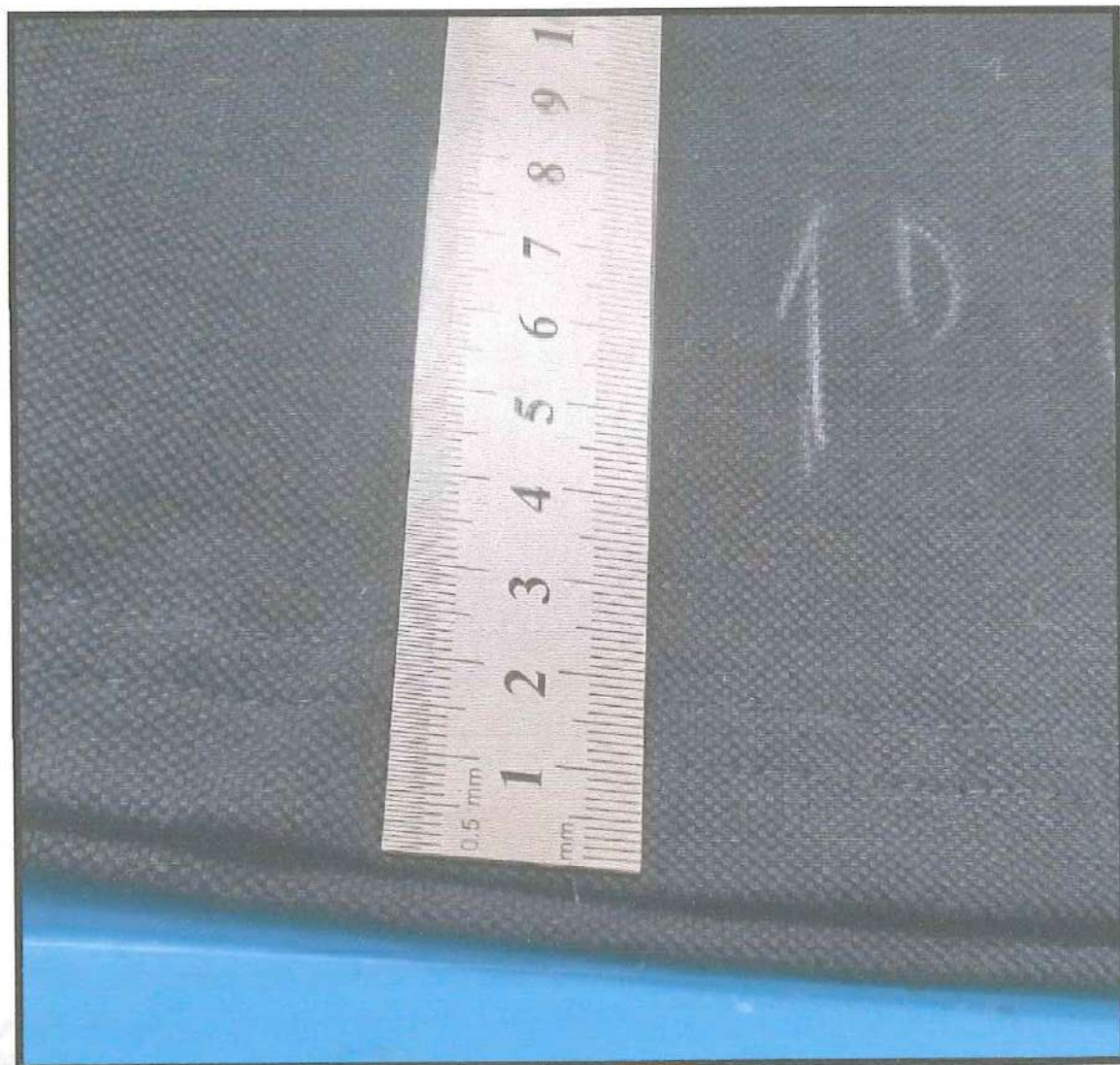

GISSELLA CAROLINA
CÁRDENAS TORO
INGENIERA TEXTIL
Reg. CIP N° 128750

GISSELLA CAROLINA CÁRDENAS TORO
RUC 10422302935

- La tela del polo pique falta acabado (suavidad al tacto), no es tela tipo Lacoste solicitada.

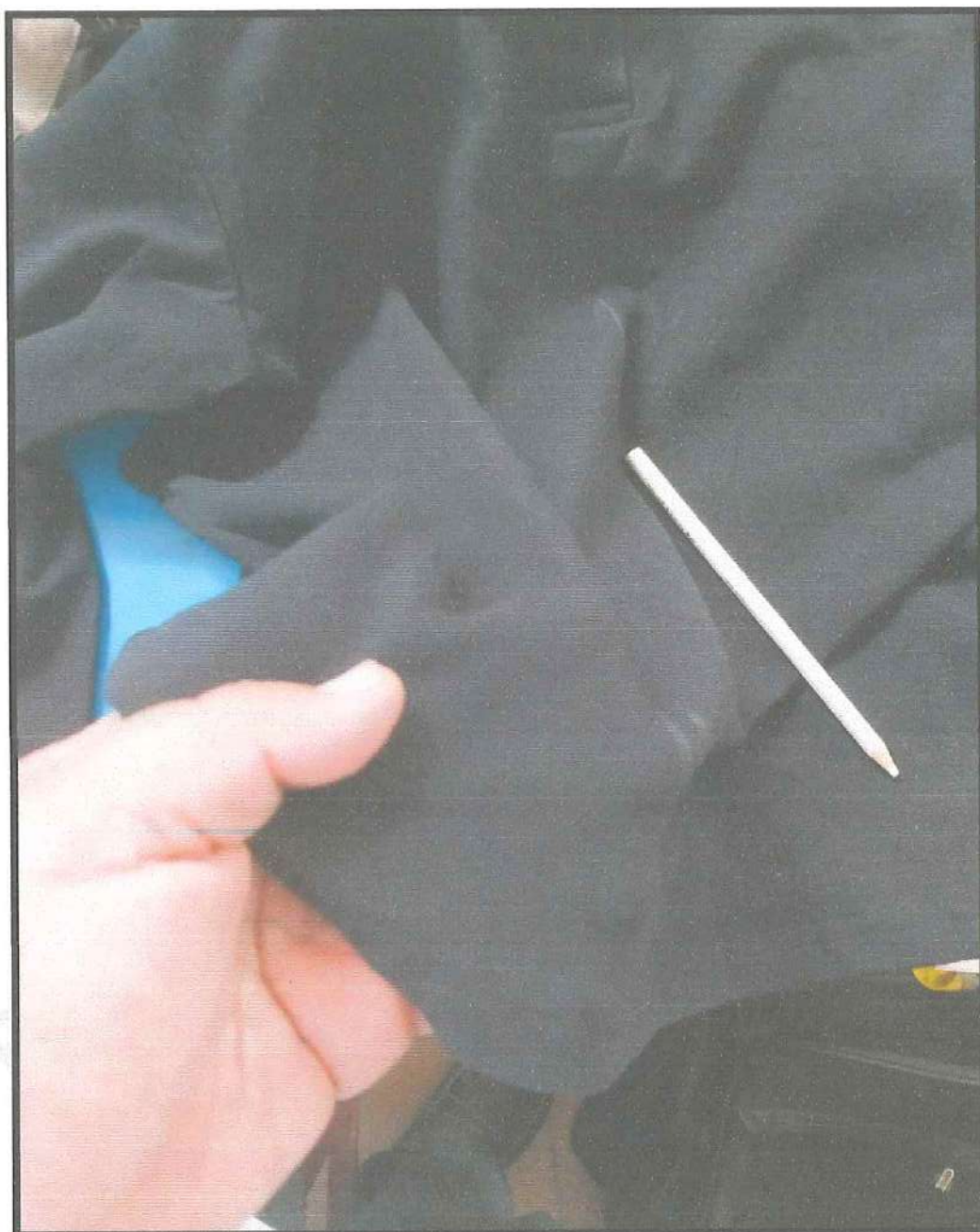



GISSELLA CAROLINA
CÁRDENAS TORO
INGENIERA TEXTIL
Reg. CIP N° 120750

GISSELLA CAROLINA CÁRDENAS TORO
RUC 10422302935

CAFARENA CABALLERO COLOR AZUL ROJO

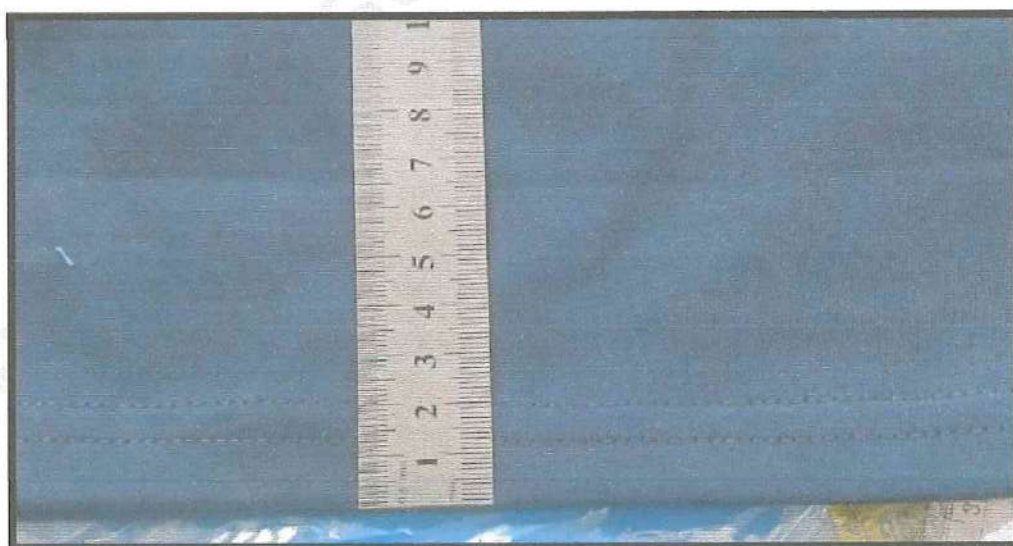
- Las bastas de la manga y el ruedo presenta de 2 cm con recubridora de 2 gg y lo solicitado es 2.5 cm.





GISSELLA CAROLINA
CÁRDENAS TORO
INGENIERA TEXTIL
Reg. CIP N° 128750

GISSELLA CAROLINA CÁRDENAS TORO
RUC 10422302935

CAFARENA DAMA COLOR AZUL ROJO

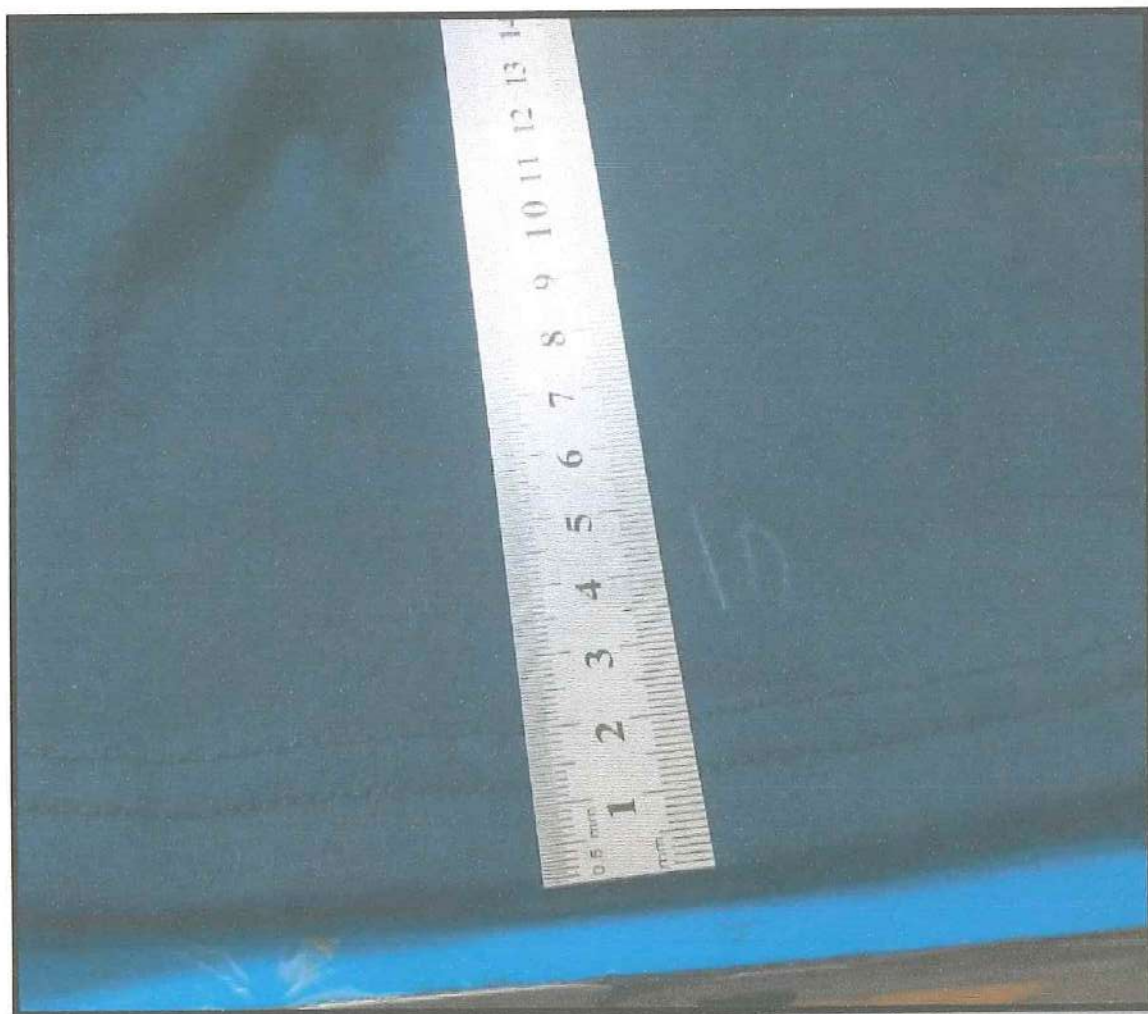
- Presenta basta de 2.0 cm con recubridora de 2 gg y lo solicitado es de 2.5 cm. La basta presenta un mal acabado interno (falta cortar tela por basta).



GISSELLA CAROLINA
CÁRDENAS TORO
INGENIERA TEXTIL
Reg. CIP N° 128750

GISSELLA CAROLINA CÁRDENAS TORO
RUC 10422302935



GISSELLA CAROLINA
CÁRDENAS TORO
INGENIERA TEXTIL
Reg. CIP N° 128750

GISSELLA CAROLINA CÁRDENAS TORO
RUC 10422302935

ÍTEM 2

PROHIBIDA SU REPRODUCCION



GISSELLA CAROLINA
CÁRDENAS TORO
INGENIERA TEXTIL
Reg. CIP N° 128750

GISSELLA CAROLINA CÁRDENAS TORO
RUC 10422302935

POSTOR 1: SAMITEX S.A

EL POSTOR N°1, **NO CUMPLE CON LAS ESPECIFICACIONES
TÉCNICAS DE LAS BASES PARA EL ÍTEM 2**

GISSELLA CAROLINA
CÁRDENAS TORO
INGENIERA TEXTIL
Reg. CIP N° 128750

GISSELLA CAROLINA CÁRDENAS TORO
RUC 10422302935

FOTOS: PRUEBA FOTOGRÁFICAS DE LOS PRINCIPALES INCUMPLIMIENTOS

CASACA REFLECTIVA LIGERA COLOR AZUL-ROJO-BLANCO

- Presenta el puño dos piezas (01 elasticado y 01 plano). La pieza elasticado es asegurado con multiaguja de 4 agujas no solicitado



GISSELLA CAROLINA
CÁRDENAS TORO
INGENIERA TEXTIL
Reg. CIP N° 128750

GISSELLA CAROLINA CÁRDENAS TORO
RUC 10422302935

- Capucha desmontable presenta ojalillo de metal para el cordón de ajuste no solicitado

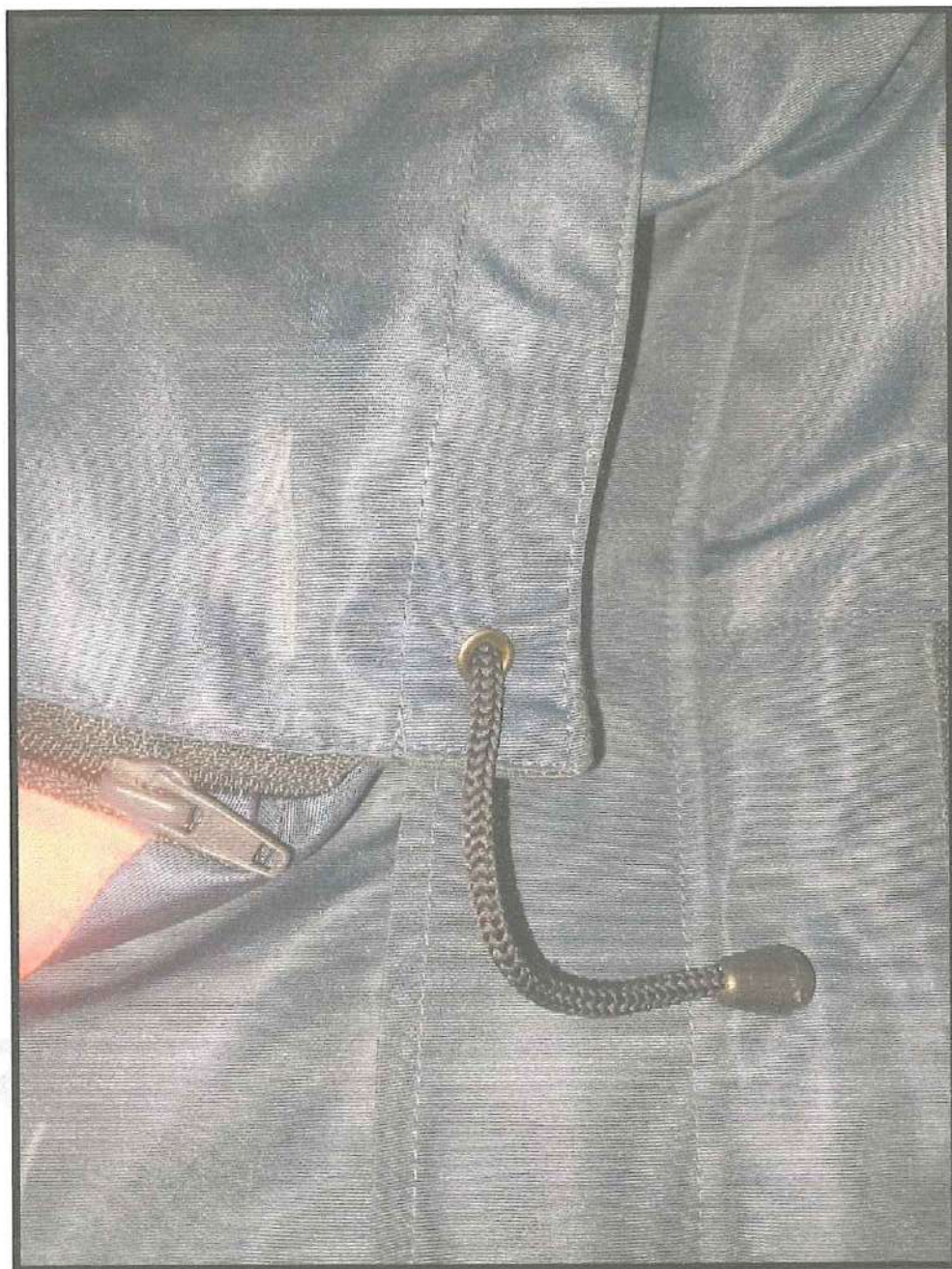

GISSELLA CAROLINA
CÁRDENAS TORO
INGENIERA TEXTIL
Reg. CIP N° 128750

GISSELLA CAROLINA CÁRDENAS TORO
RUC 10422302935

- El ruedo del bastillado presenta mal acabado (costuras notorias de desatado)

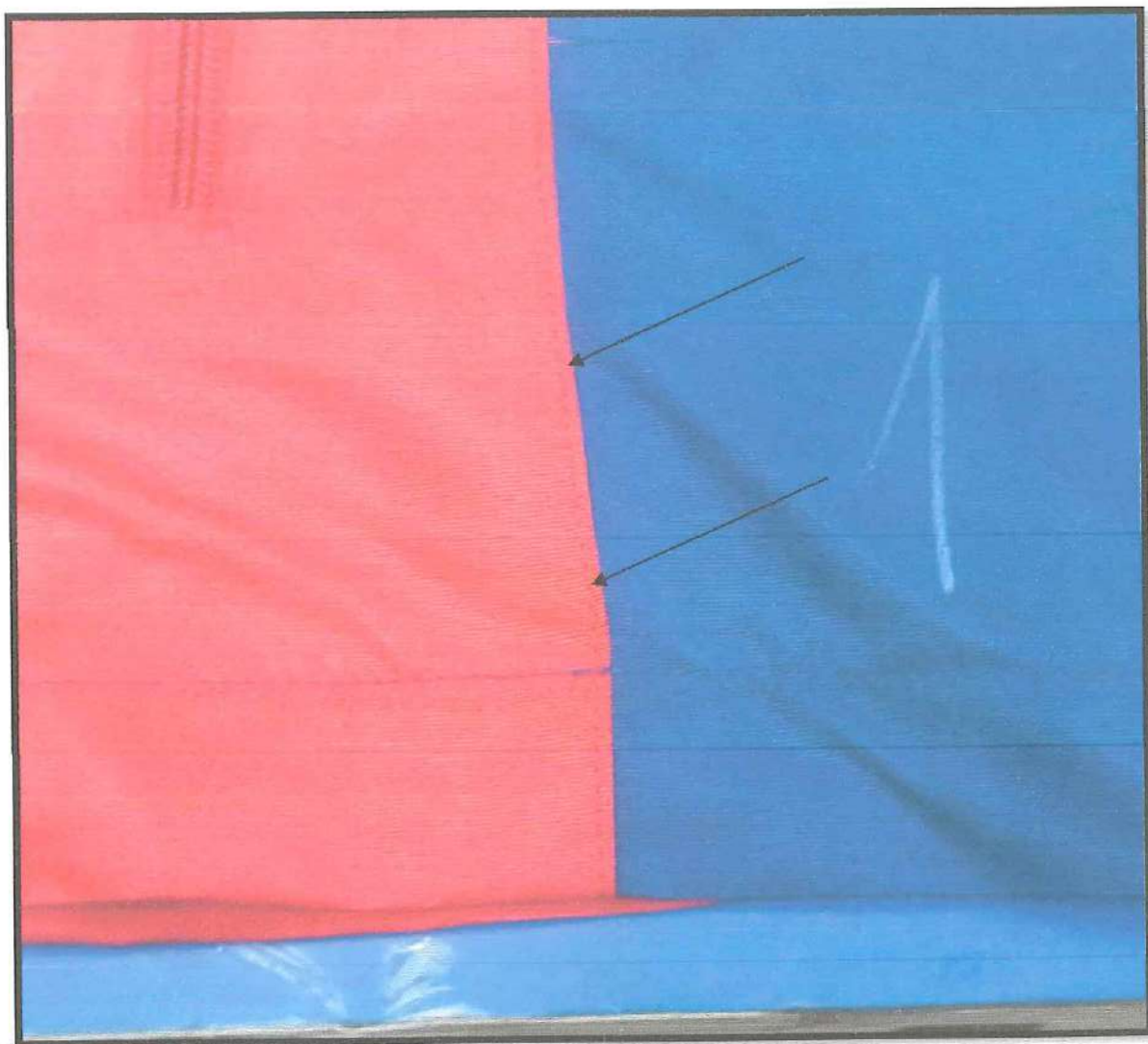

GP
GISSELLA CAROLINA
CÁRDENAS TORO
INGENIERA TEXTIL
Reg. CIP N° 129750

GISSELLA CAROLINA CÁRDENAS TORO
RUC 10422302935

CASACA REFLECTIVA ACOLCHADO COLOR AZUL-ROJO-BLANCO

- Presenta el puño dos piezas (01 elasticado y 01 plano). La pieza elasticado es asegurado con multiaguja de 4 agujas no solicitado



GISSELLA CAROLINA
CÁRDENAS TORO
INGENIERA TEXTIL
Reg. CIP N° 128750

GISSELLA CAROLINA CÁRDENAS TORO
RUC 10422302935

CASACA INSTITUCIONAL COLOR AZUL-ROJO-BLANCO

- Presenta el puño dos piezas (01 elasticado y 01 plano). La pieza elasticado es asegurado con multiaguja de 4 agujas no solicitado



GISSELLA CAROLINA
CÁRDENAS TORO
INGENIERA TEXTIL
Reg. CIP N° 128750

GISSELLA CAROLINA CÁRDENAS TORO
RUC 10422302935

- Presenta bolsillo superior izquierdo con inclinacion notoria, no esta verticalmente ubicado, generando mala apariencia.

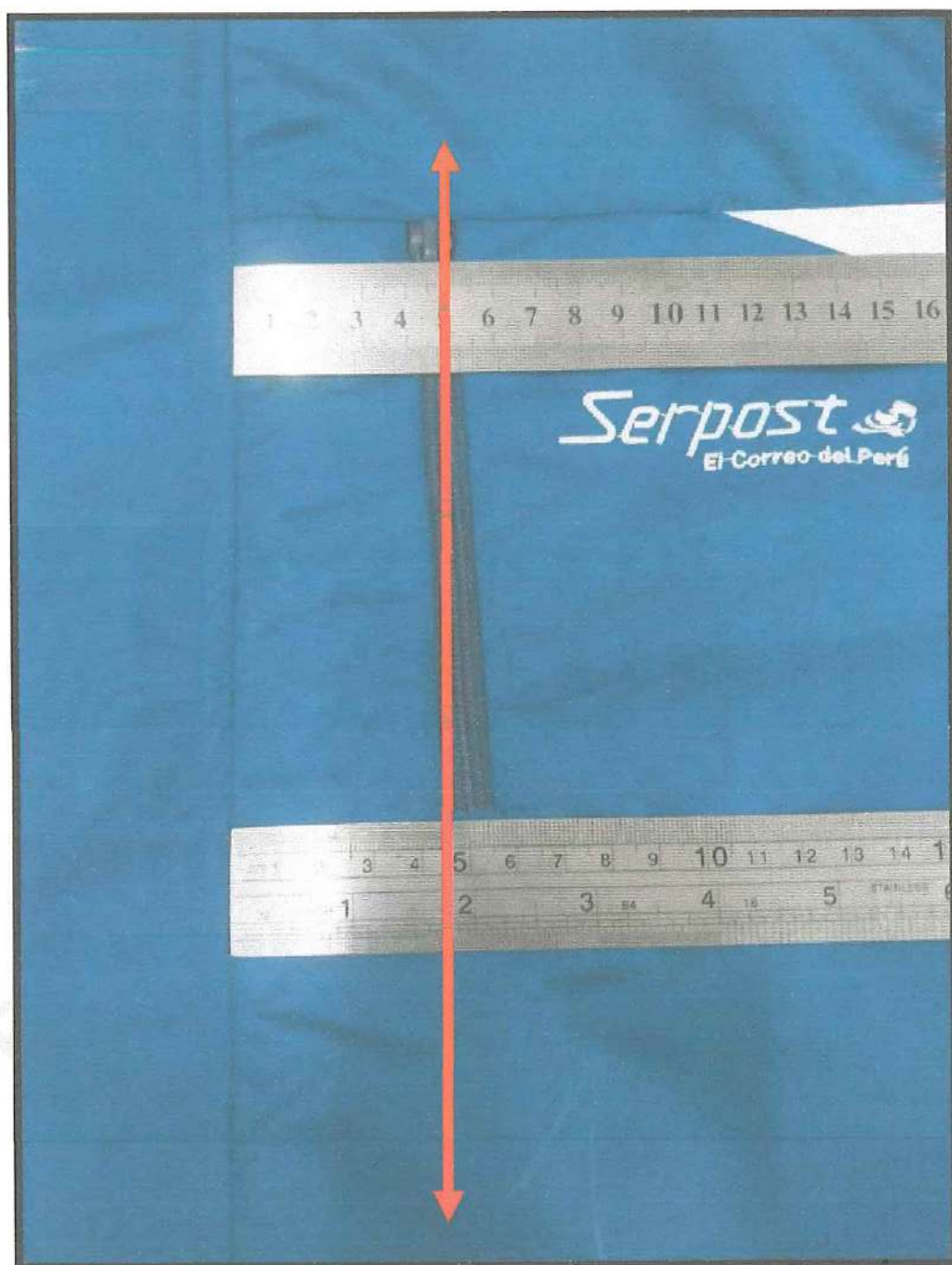

GISSELLA CAROLINA
CÁRDENAS TORO
INGENIERA TEXTIL
Reg. CIP N° 128750

GISSELLA CAROLINA CÁRDENAS TORO
RUC 10422302935

- El ruedo del bastillado presenta mal acabado (costuras notorias de desatado)

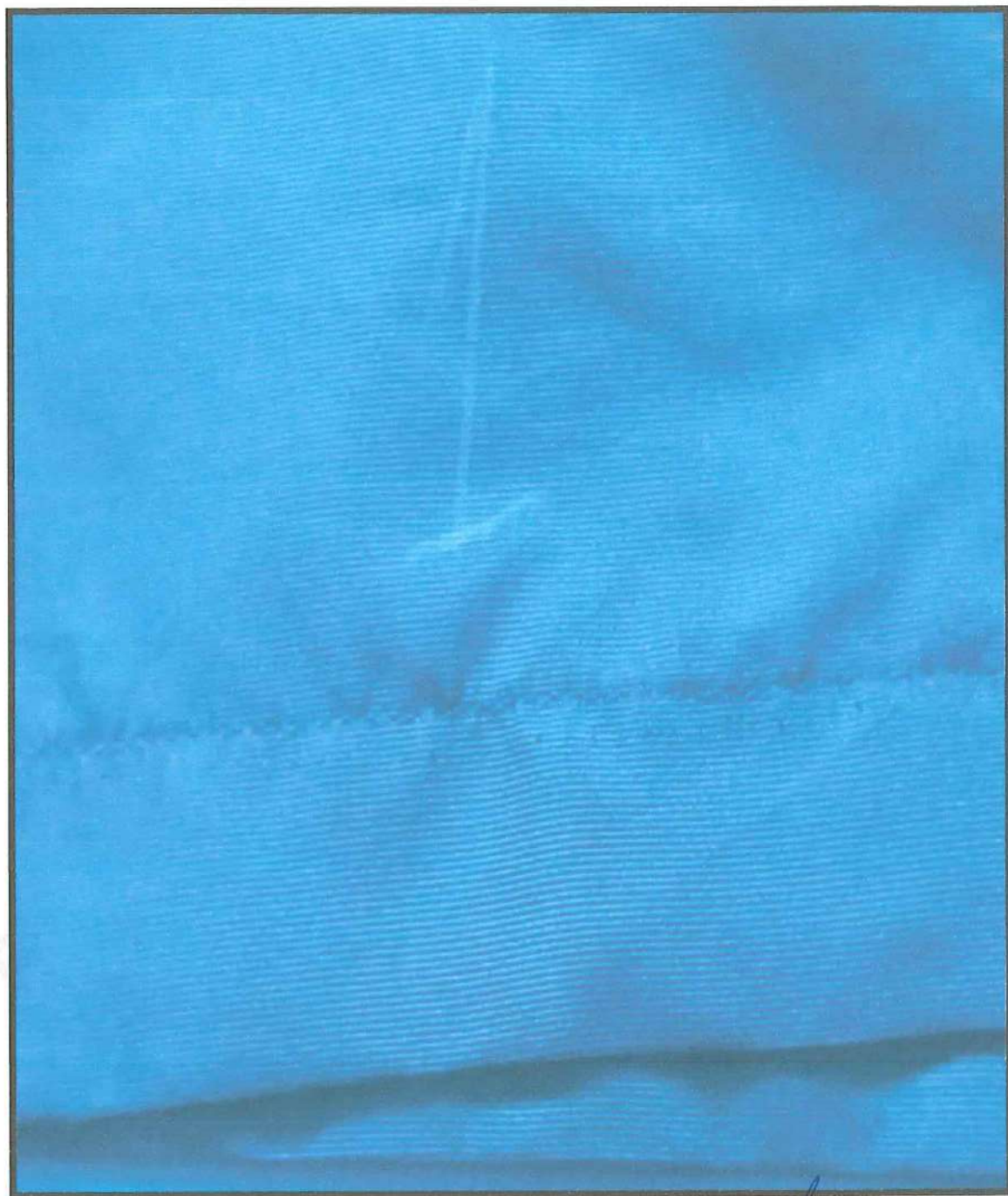

GISSELLA CAROLINA
CÁRDENAS TORO
INGENIERA TEXTIL
Reg. CIP N° 128750

GISSELLA CAROLINA CÁRDENAS TORO
RUC 10422302935

- Capucha desmontable presenta ojalillo de metal para el cordón de ajuste no solicitado



GISSELLA CAROLINA
CÁRDENAS TORO
INGENIERA TEXTIL
Reg. CIP N° 128750

GISSELLA CAROLINA CÁRDENAS TORO
RUC 10422302935

POSTOR 2: INDUSTRIAL GORAK S.A.C

EL POSTOR N°2, CUMPLE CON LAS ESPECIFICACIONES
TÉCNICAS DE LAS BASES PARA EL ÍTEM 2

GISSELLA CAROLINA
CÁRDENAS TORO
INGENIERA TEXTIL
Reg. CIP N° 126750

GISSELLA CAROLINA CÁRDENAS TORO
RUC 10422302935

FOTOS: PRUEBA FOTOGRÁFICAS DE LOS PRINCIPALES CUMPLIMIENTOS

CASACA REFLECTIVA LIGERA COLOR AZUL-ROJO-BLANCO

- El delantero presenta 04 piezas: 02 piezas azul, 01 pieza blanco y 01 pieza rojo (sin incluir pieza en canesú), 03 bolsillos vertical con cierre nylon a color de la pieza lateral y un bordado en la parte superior izquierda



[Signature]
GISSELLA CAROLINA
CÁRDENAS TORO
INGENIERA TEXTIL
Reg. CIP N° 128750

GISSELLA CAROLINA CÁRDENAS TORO
RUC 10422302935

- Espalda presenta una cinta reflectiva de 2.5 cm y debajo presenta el logo bordado en color blanco



GISSELLA CAROLINA
CÁRDENAS TORO
INGENIERA TEXTIL
Reg. CIP N° 128750

GISSELLA CAROLINA CÁRDENAS TORO
RUC 10422302935

- Presenta el puño dos piezas (01 elasticado y 01 plano) y además la capucha es desmontable donde presenta ojal para el cordón de ajuste



GISSELLA CAROLINA
CÁRDENAS TORO
INGENIERA TEXTIL
Reg. CIP N° 128750

GISSELLA CAROLINA CÁRDENAS TORO
RUC 10422302935

- Presenta un forro de tela jersey en color azul, interior tiene un bolsillo parche de la misma tela de la casaca.

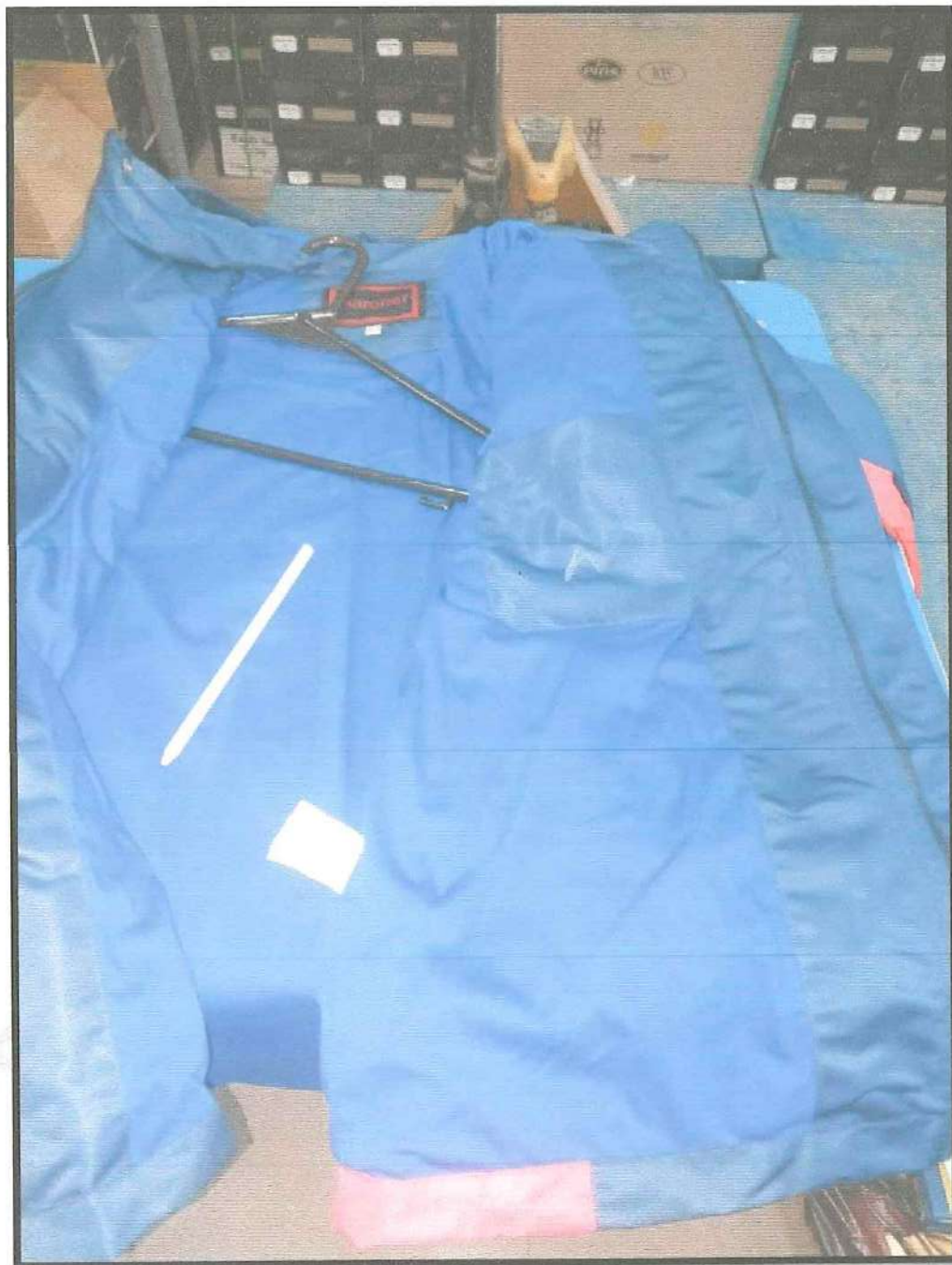

GISSELLA CAROLINA CÁRDENAS TORO
GISSELLA CAROLINA
CÁRDENAS TORO
INGENIERA TEXTIL
Reg. CIP N° 128750

GISSELLA CAROLINA CÁRDENAS TORO
RUC 10422302935

- Presenta etiqueta de lavado y composición de tela

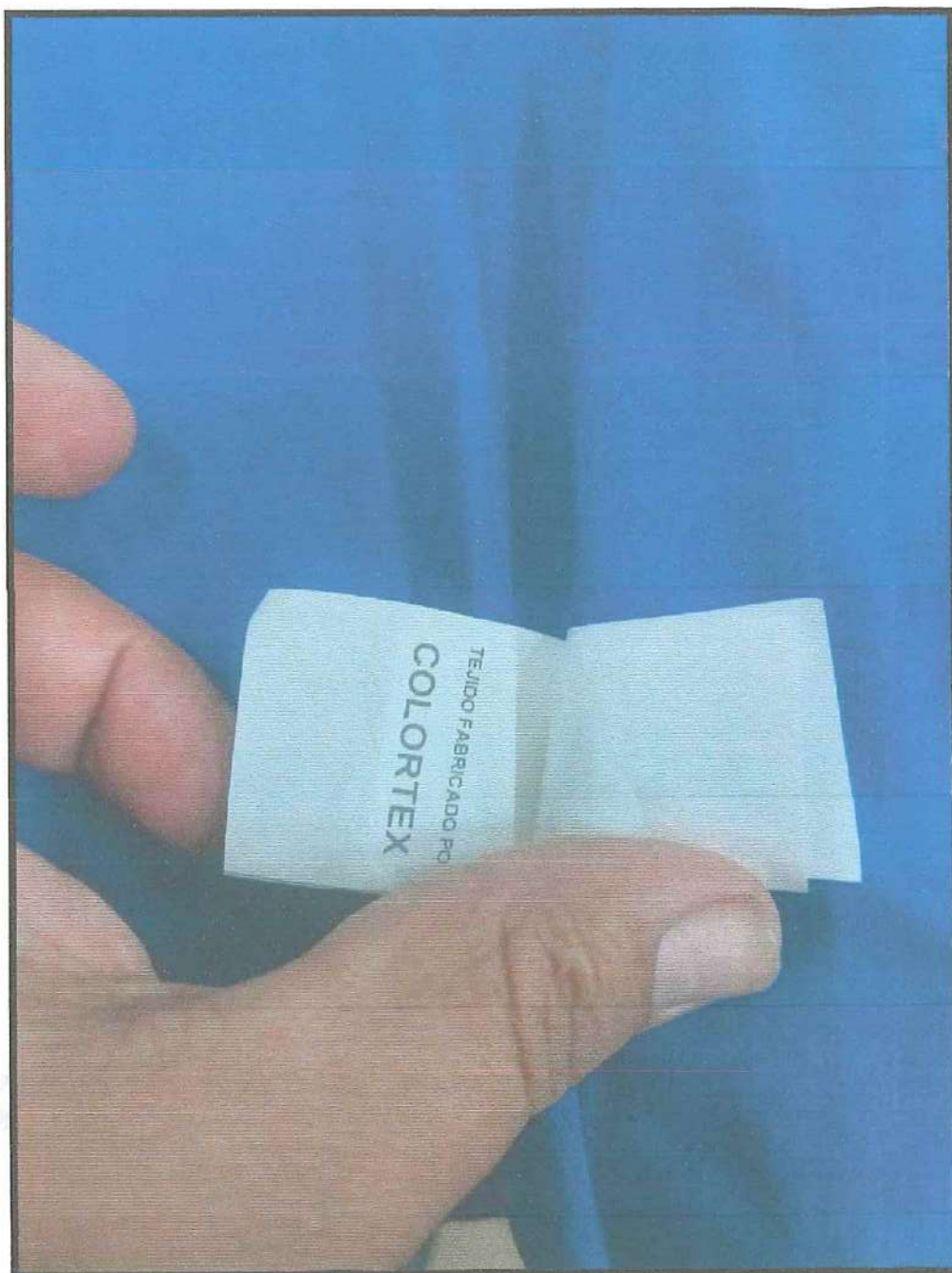

GISSELLA CAROLINA
CÁRDENAS TORO
INGENIERA TEXTIL
Reg. CIP N° 128750

GISSELLA CAROLINA CÁRDENAS TORO
RUC 10422302935

CASACA REFLECTIVA ACOLCHADO COLOR AZUL-ROJO-BLANCO

- El delantero presenta 04 piezas: 02 piezas azul, 01 pieza blanco y 01 pieza rojo (sin incluir pieza en canesú), 03 bolsillos vertical con cierre nylon a color de la pieza lateral y un bordado en la parte superior izquierda.



GISSELLA CAROLINA
CÁRDENAS TORO
INGENIERA TEXTIL
Reg. CIP N° 128750

GISSELLA CAROLINA CÁRDENAS TORO
RUC 10422302935

- Espalda presenta una cinta reflectiva de 2.5 cm y debajo presenta el logo bordado en color blanco



GISSELLA CAROLINA
CÁRDENAS TORO
INGENIERA TEXTIL
Reg. CIP N° 128750

GISSELLA CAROLINA CÁRDENAS TORO
RUC 10422302935

- Presenta un forro micro polar en color azul interior con acolchado, tiene un bolsillo parche de la misma tela de la casaca.



GISSELLA CAROLINA
CÁRDENAS TORO
INGENIERA TEXTIL
Reg. CIP N° 128750

GISSELLA CAROLINA CÁRDENAS TORO
RUC 10422302935

- Presenta el puño dos piezas (01 elástico y 01 plano) y además la capucha es desmontable donde presenta ojal para el cordón de ajuste



GISSELLA CAROLINA
CÁRDENAS TORO
INGENIERA TEXTIL
Reg. CIP N° 128750

GISSELLA CAROLINA CÁRDENAS TORO
RUC 10422302935

CASACA INSTITUCIONAL COLOR AZUL-ROJO-BLANCO

- El delantero presenta 04 piezas: 02 piezas azul, 01 pieza blanco y 01 pieza rojo (sin incluir pieza en canesú), 03 bolsillos vertical con cierre nylon a color de la pieza lateral y un bordado en la parte superior izquierda



GISSELLA CAROLINA
CÁRDENAS TORO
INGENIERA TEXTIL
Reg. CIP N° 128750

GISELLA CAROLINA CÁRDENAS TORO
RUC 10422302935

- Espalda presenta logo bordado en color blanco adicionalmente los puños tienen dos piezas (01 elasticado y 01 plano)



GISELLA CAROLINA
CÁRDENAS TORO
INGENIERA TEXTIL
Reg. CIP N° 128750

GISSELLA CAROLINA CÁRDENAS TORO
RUC 10422302935

- Presenta un forro de tela jersey en color azul, interior tiene un bolsillo parche de la misma tela de la casaca.



GISSELLA CAROLINA
CÁRDENAS TORO
INGENIERA TEXTIL
Reg. CIP N° 128750

GISSELLA CAROLINA CÁRDENAS TORO
RUC 10422302935

- Presenta capucha desmontable donde presenta ojal para el cordón de ajuste



GISSELLA CAROLINA
CÁRDENAS TORO
INGENIERA TEXTIL
Reg. CIP N° 128750

GISSELLA CAROLINA CÁRDENAS TORO
RUC 10422302935

CHALECO REFLECTIVO CON BOLSILLOS COLOR NARANJA

- Presenta chaleco en V, con cierre, con logos bordados en delanteros y espalda. Además, muestra 4 bolsillos en la parte delantera más 01 porta lapicero



GISSELLA CAROLINA
CÁRDENAS TORO
INGENIERA TEXTIL
Reg. CIP N° 128750

GISSELLA CAROLINA CÁRDENAS TORO
RUC 10422302935

- Presenta cierre tractor al tono según lo solicitado.

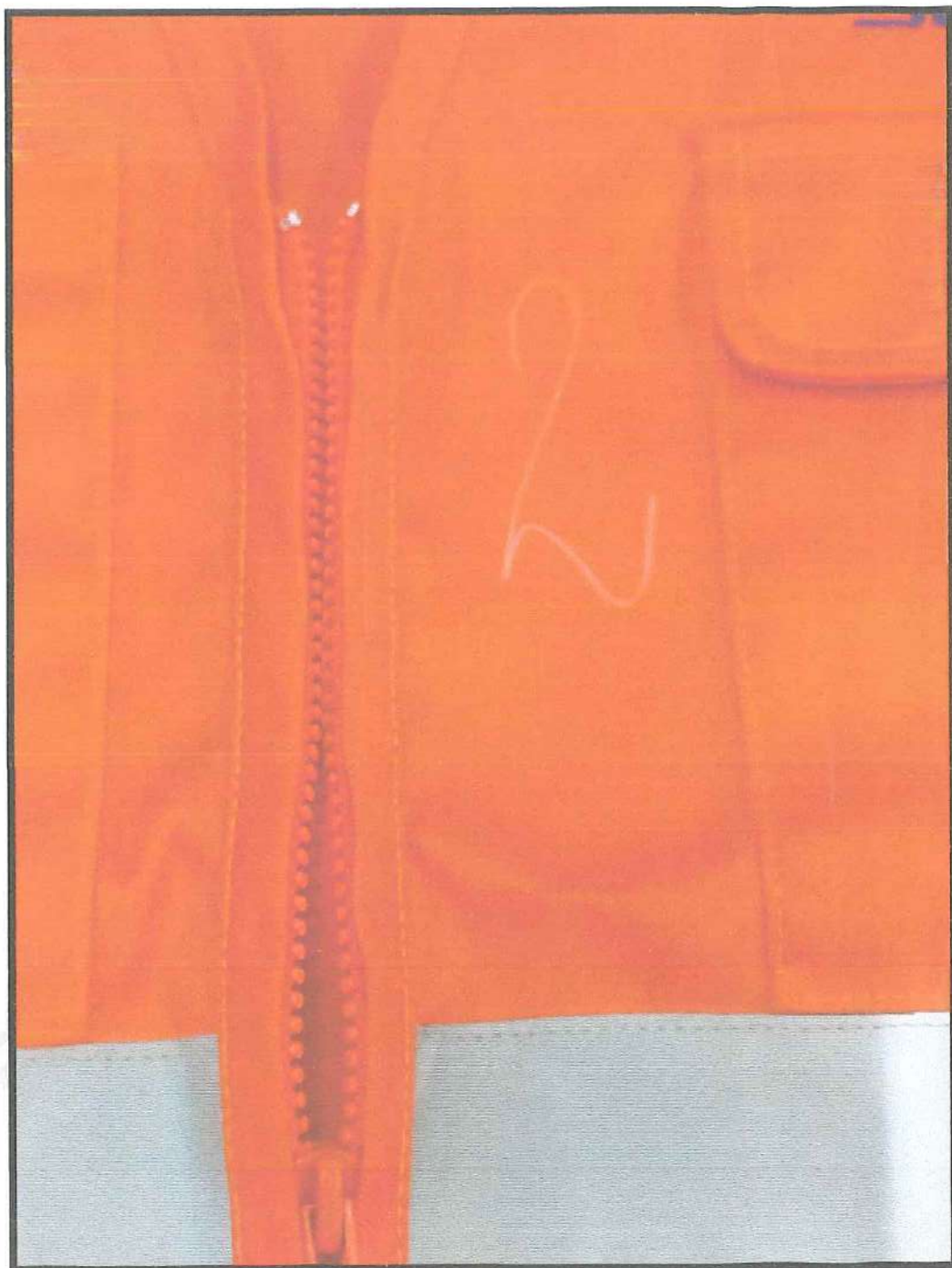

GISSELLA CAROLINA
CÁRDENAS TORO
INGENIERA TEXTIL
Reg. CIP N° 128750

GISSELLA CAROLINA CÁRDENAS TORO
RUC 10422302935

- Los bolsillos superiores presentan tipo parche con tapas con velcro asegurados con costuras en "X".



GISSELLA CAROLINA
CÁRDENAS TORO
INGENIERA TEXTIL
Reg. CIP N° 128750

GISSELLA CAROLINA CÁRDENAS TORO
RUC 10422302935

**CHALECO REFLECTIVO SIN BOLSILLOS COLOR AMARILLO
FOSFORESENTE**

- Presenta chaleco en malla en cuello "V" con cierre, con logo estampado en delantero y espalda. Además, muestra cintas reflectivas de 2" de ancho y espalda y espalda con hilo al tono de la tela reflectiva.



GISSELLA CAROLINA
CÁRDENAS TORO
INGENIERA TEXTIL
Reg. CIP N° 128750

GISSELLA CAROLINA CÁRDENAS TORO
RUC 10422302935

- Presenta cuello en "V" encintado con ribetes al tono de la tela de tela de la malla.

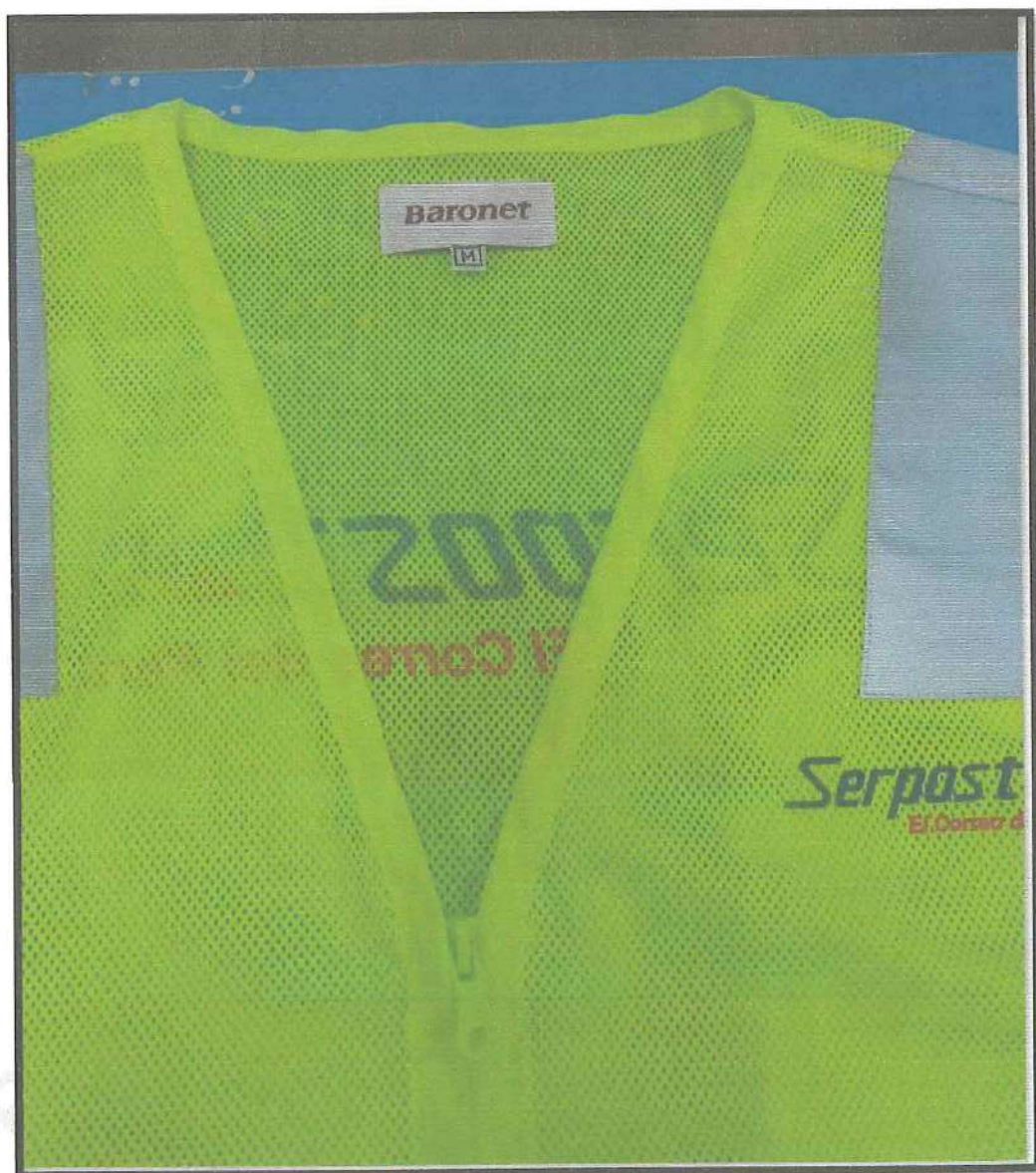

GISSELLA CAROLINA
CÁRDENAS TORO
INGENIERA TEXTIL
Reg. CIP N° 128750

GISSELLA CAROLINA CÁRDENAS TORO
RUC 10422302935

- Presenta etiquetas del marca confeccionista, etiqueta de instrucciones de cuidado lavado y uso . ademas de la etiqueta de composicion.



GISSELLA CAROLINA
CÁRDENAS TORO
INGENIERA TEXTIL
Reg. CIP N° 128750

GISSELLA CAROLINA CÁRDENAS TORO
RUC 10422302935

POSTOR 3: J.P.Y. SPORTS SOCIEDAD COMERCIAL DE RESPONSABILIDAD

EL POSTOR N°3, CUMPLE CON LAS ESPECIFICACIONES
TÉCNICAS DE LAS BASES PARA EL ÍTEM 2

GISSELLA CAROLINA
CÁRDENAS TORO
INGENIERA TEXTIL
Reg. CIP N° 128750

GISSELLA CAROLINA CÁRDENAS TORO
RUC 10422302935

FOTOS: PRUEBA FOTOGRÁFICAS DE LOS PRINCIPALES CUMPLIMIENTOS

CASACA REFLECTIVA LIGERA COLOR AZUL-ROJO-BLANCO

- El delantero presenta 04 piezas: 02 piezas azul, 01 pieza blanco y 01 pieza rojo (sin incluir pieza en canesú), 03 bolsillos vertical con cierre nylon a color de la pieza lateral y un bordado en la parte superior izquierda.



GISSELLA CAROLINA
CÁRDENAS TORO
INGENIERA TEXTIL
Reg. CIP N° 128750

GISELLA CAROLINA CÁRDENAS TORO
RUC 10422302935

- Espalda presenta una cinta reflectiva de 2.5 cm y debajo presenta el logo bordado en color blanco.



GISELLA CAROLINA
CÁRDENAS TORO
INGENIERA TEXTIL
Reg. CIP N° 126750

GISSELLA CAROLINA CÁRDENAS TORO
RUC 10422302935

- Presenta el puño dos piezas (01 elasticado y 01 plano) y además la capucha es desmontable donde presenta ojal para el cordón de ajuste



GISSELLA CAROLINA
CÁRDENAS TORO
INGENIERA TEXTIL
Reg. CIP N° 128750

GISSELLA CAROLINA CÁRDENAS TORO
RUC 10422302935

- Presenta un forro de tela jersey en color azul, interior tiene la etiqueta de marca en la parte interior de la espalda



GISSELLA CAROLINA
CÁRDENAS TORO
INGENIERA TEXTIL
Reg. CIP N° 128750

GISSELLA CAROLINA CÁRDENAS TORO
RUC 10422302935

CASACA REFLECTIVA ACOLCHADO COLOR AZUL-ROJO-BLANCO

- El delantero presenta 04 piezas: 02 piezas azul, 01 pieza blanco y 01 pieza rojo (sin incluir pieza en canesú), 03 bolsillos vertical con cierre nylon a color de la pieza lateral y un bordado en la parte superior izquierda.



GISSELLA CAROLINA
CÁRDENAS TORO
INGENIERA TEXTIL
Reg. CIP N° 128750

GISELLA CAROLINA CÁRDENAS TORO
RUC 10422302935

- Espalda presenta una cinta reflectiva de 2.5 cm y debajo presenta el logo bordado en color blanco.



GISELLA CAROLINA
CÁRDENAS TORO
INGENIERA TEXTIL
Reg. CIP N° 128750

GISSELLA CAROLINA CÁRDENAS TORO
RUC 10422302935

- Presenta un forro micro polar en color azul interior con acolchado, tiene un bolsillo parche de la misma tela de la casaca



GISSELLA CAROLINA
CÁRDENAS TORO
INGENIERA TEXTIL
Reg. CIP N° 128750

GISSELLA CAROLINA CÁRDENAS TORO
RUC 10422302935

- Presenta el puño dos piezas (01 elasticado y 01 plano) y además la capucha es desmontable donde presenta ojal para el cordón de ajuste



GISSELLA CAROLINA CÁRDENAS TORO
GISSELLA CAROLINA
CÁRDENAS TORO
INGENIERA TEXTIL
Reg. CIP N° 128750

GISSELLA CAROLINA CÁRDENAS TORO
RUC 10422302935

CASACA INSTITUCIONAL COLOR AZUL-ROJO-BLANCO

- El delantero presenta 04 piezas: 02 piezas azul, 01 pieza blanco y 01 pieza rojo (sin incluir pieza en canesú), 03 bolsillos vertical con cierre nylon a color de la pieza lateral y un bordado en la parte superior izquierda



GISSELLA CAROLINA
CÁRDENAS TORO
INGENIERA TEXTIL
Reg. CIP N° 128750

GISSELLA CAROLINA CÁRDENAS TORO
RUC 10422302935

- Presenta un forro de tela jersey en color azul, interior tiene un bolsillo parche de la misma tela de la casaca.



GISSELLA CAROLINA
CÁRDENAS TORO
INGENIERA TEXTIL
Reg. CIP N° 128750

GISSELLA CAROLINA CÁRDENAS TORO
RUC 10422302935

- Espalda presenta logo bordado en color blanco adicionalmente los puños tienen dos piezas (01 elasticado y 01 plano)



GISSELLA CAROLINA
CÁRDENAS TORO
INGENIERA TEXTIL
Reg. CIP N° 128750

GISELLA CAROLINA CÁRDENAS TORO
RUC 10422302935

- Presenta capucha desmontable donde presenta ojal para el cordón de ajuste



GISELLA CAROLINA
CÁRDENAS TORO
INGENIERA TEXTIL
Reg. CIP N° 128750

GISSELLA CAROLINA CÁRDENAS TORO
RUC 10422302935

CHALECO REFLECTIVO CON BOLSILLOS COLOR NARANJA

- Presenta chaleco en V, con cierre, con logos bordados en delanteros y espalda. Además, muestra 4 bolsillos en la parte delantera más 01 porta lapicero



GISSELLA CAROLINA
CÁRDENAS TORO
INGENIERA TEXTIL
Reg. CIP N° 128750

GISSELLA CAROLINA CÁRDENAS TORO
RUC 10422302935

- Los bolsillos superiores presentan tipo parche con tapas con velcro asegurados con costuras en "X".

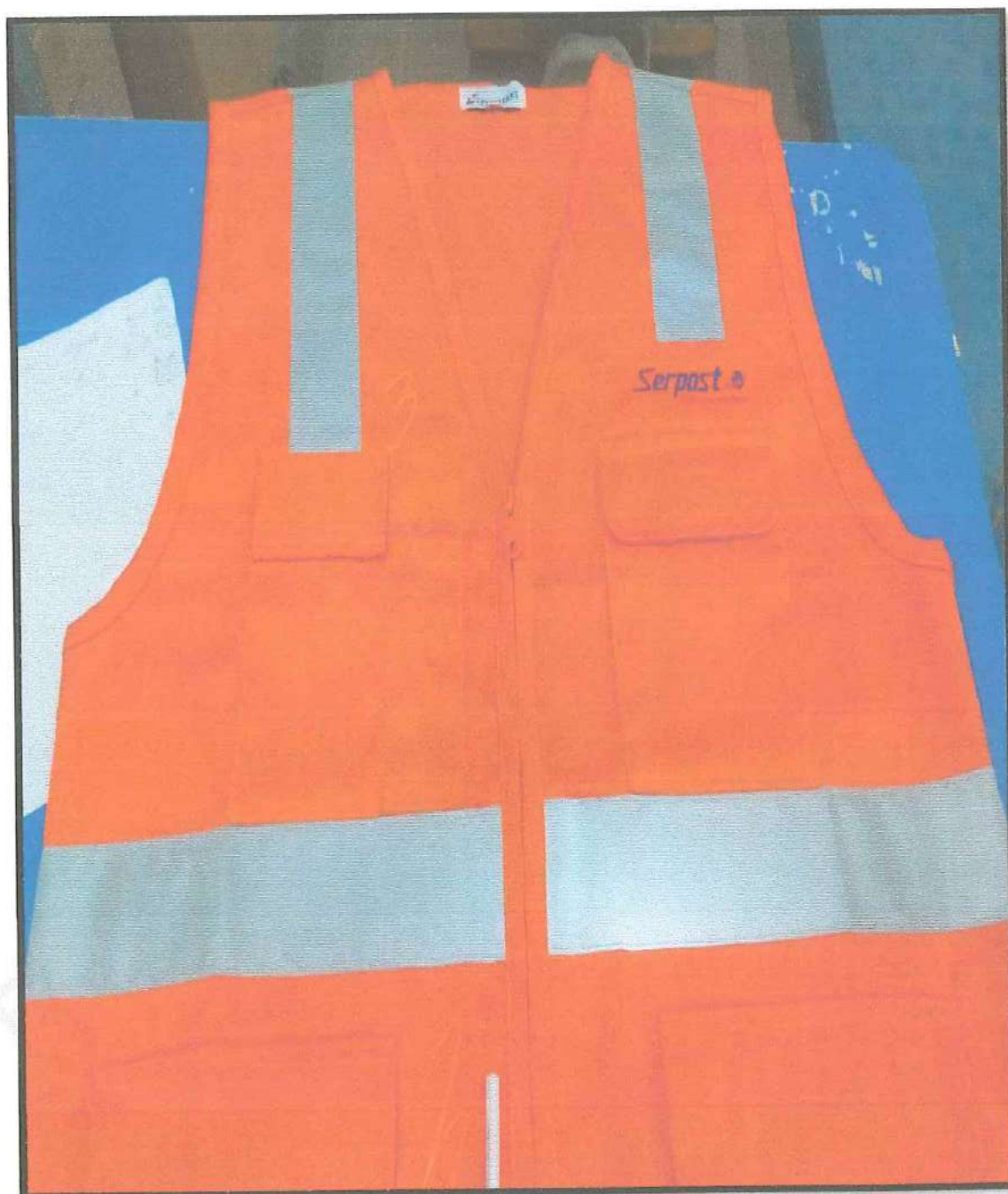

GISSELLA CAROLINA
CÁRDENAS TORO
INGENIERA TEXTIL
Reg. CIP N° 128750

GISSELLA CAROLINA CÁRDENAS TORO
RUC 10422302935

- Presenta cuello en "V" encintado con ribetes al tono de la tela de tela

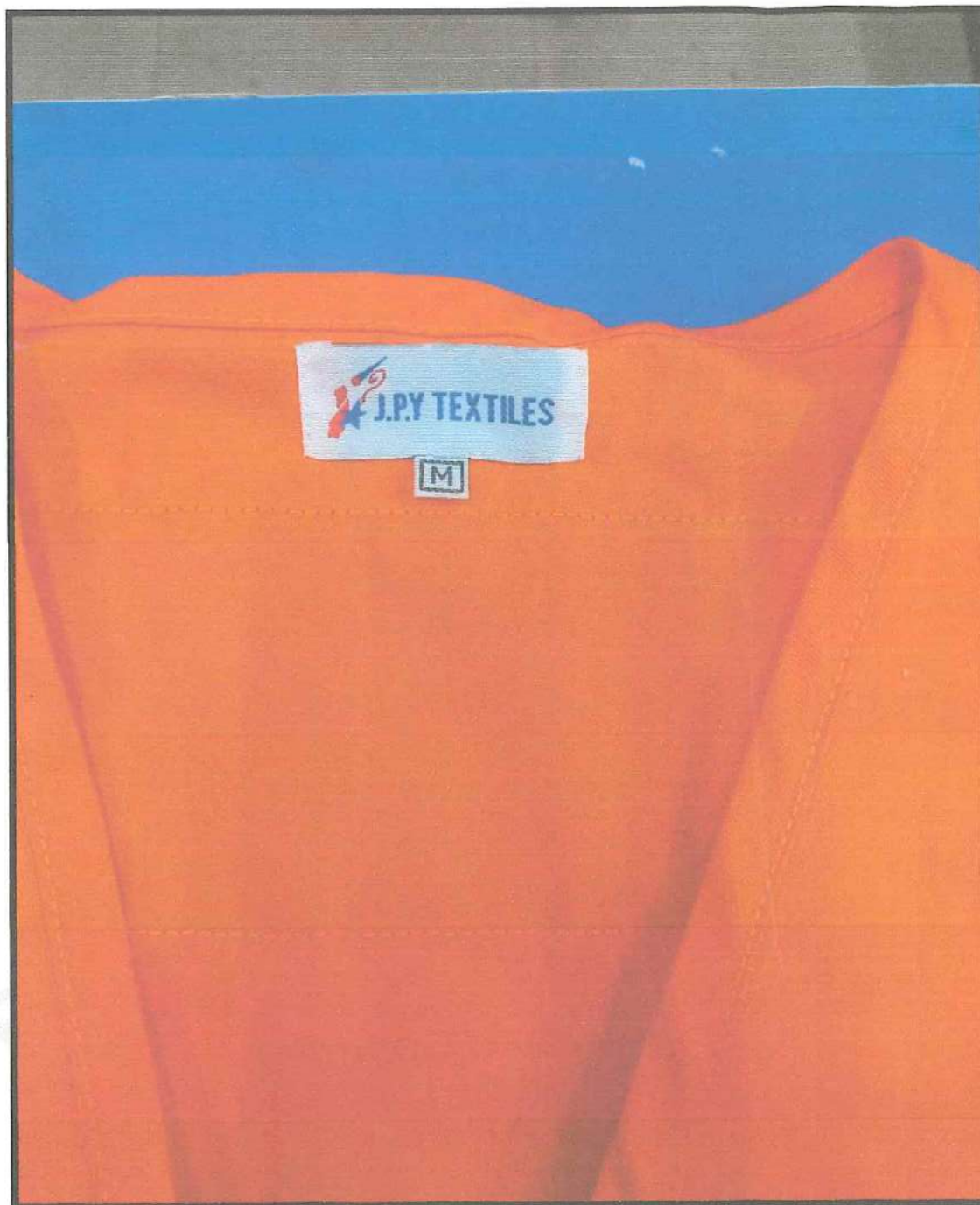

GISSELLA CAROLINA
CÁRDENAS TORO
INGENIERA TEXTIL
Reg. CIP N° 128750

GISSELLA CAROLINA CÁRDENAS TORO
RUC 10422302935

- Presenta etiquetas de la marca confeccionista, talla, etiqueta de instrucciones de cuidado lavado y uso. además de la etiqueta de composición.

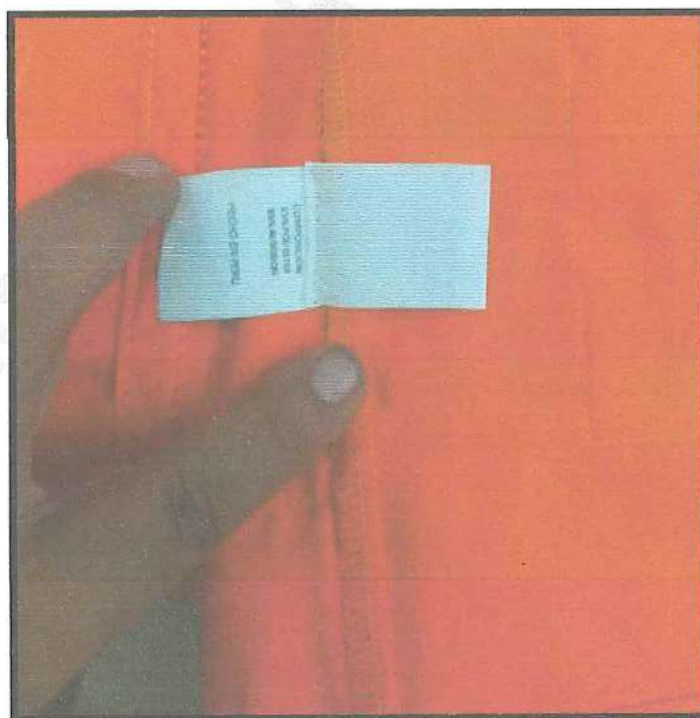

GISSELLA CAROLINA
CÁRDENAS TORO
INGENIERA TEXTIL
Reg. CIP N° 128750

GISSELLA CAROLINA CÁRDENAS TORO
RUC 10422302935

CHALECO REFLECTIVO SIN BOLSILLOS COLOR AMARILLO FOSFORESENTE

- Presenta chaleco en malla en cuello "V" con cierre, con logo estampado en delantero y espalda. Además, muestra cintas reflectivas de 2" de ancho y espalda con hilo al tono de la tela reflectiva.



GISSELLA CAROLINA
CÁRDENAS TORO
INGENIERA TEXTIL
Reg. CIP N° 128750

GISSELLA CAROLINA CÁRDENAS TORO
RUC 10422302935



GISSELLA CAROLINA
CÁRDENAS TORO
INGENIERA TEXTIL
Reg. CIP N° 128750

GISSELLA CAROLINA CÁRDENAS TORO
RUC 10422302935

- Presenta cuello en "V" encintado con ribetes al tono de la tela de tela de la malla. Además, debajo en el interior de la espalda presenta la etiqueta de marca y talla

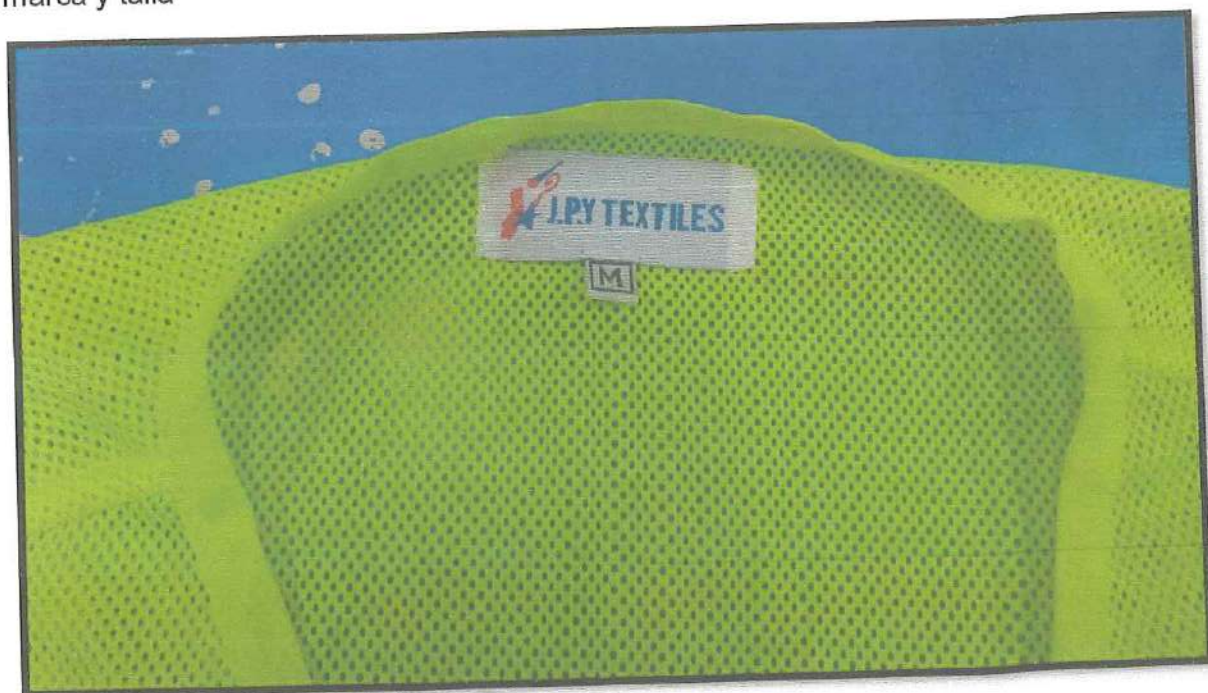

PROHIBIDA SU

GISSELLA CAROLINA
CÁRDENAS TORO
INGENIERA TEXTIL
Reg. CIP N° 126750

GISSELLA CAROLINA CÁRDENAS TORO
RUC 10422302935

POSTOR 4: TEXUSINE S.A.C

EL POSTOR N°4, NO CUMPLE CON LAS ESPECIFICACIONES
TÉCNICAS DE LAS BASES PARA EL ÍTEM 2

GISSELLA CAROLINA
CÁRDENAS TORO
INGENIERA TEXTIL
Reg. CIP N° 128750

GISELLA CAROLINA CÁRDENAS TORO
RUC 10422302935

FOTOS: PRUEBA FOTOGRÁFICAS DE LOS PRINCIPALES INCUMPLIMIENTOS

CASACA REFLECTIVA LIGERA COLOR AZUL-ROJO-BLANCO

- Presenta puño dos piezas (01 elasticado y 01 plano). La pieza elasticado es asegurado con multiaguja de 3 agujas no solicitado



GISELLA CAROLINA
CÁRDENAS TORO
INGENIERA TEXTIL
Reg. CIP N° 128750

GISSELLA CAROLINA CÁRDENAS TORO
RUC 10422302935

- Presenta 03 bolsillos vertical con cierre nylon a color de la pieza lateral con tapa cierre no solicitado, y no presenta vistas en los bolsillos



GISSELLA CAROLINA
CÁRDENAS TORO
INGENIERA TEXTIL
Reg. CIP N° 120750

GISSELLA CAROLINA CÁRDENAS TORO
RUC 10422302935

- Presenta tapa cierre con mal acabado en el pegado con el delantero (notorio sobrante acolchado de la tapa cierre en el interior)



GISSELLA CAROLINA
CÁRDENAS TORO
INGENIERA TEXTIL
Reg. CIP N° 128750

GISSELLA CAROLINA CÁRDENAS TORO
RUC 10422302935

CASACA REFLECTIVA ACOLCHADO COLOR AZUL-ROJO-BLANCO

- Presenta el puño dos piezas (01 elasticado y 01 plano). La pieza elasticado es asegurado con multiaguja de 3 agujas no solicitado



GISSELLA CAROLINA
CÁRDENAS TORO
INGENIERA TEXTIL
Reg. CIP N° 128750

GISSELLA CAROLINA CÁRDENAS TORO
RUC 10422302935

- Presenta 03 bolsillos vertical con cierre nylon a color de la pieza lateral con tapa cierre no solicitado, el bolsillo superior izquierdo presenta mal acabado por fruncido notorio de costura



GISSELLA CAROLINA
CÁRDENAS TORO
INGENIERA TEXTIL
Reg. CIP N° 128750

GISSELLA CAROLINA CÁRDENAS TORO
RUC 10422302935

CASACA INSTITUCIONAL COLOR AZUL-ROJO-BLANCO

- Presenta el puño dos piezas (01 elasticado y 01 plano). La pieza elasticado es asegurado con multiaguja de 3 agujas no solicitado



GISSELLA CAROLINA
CARDENAS TORO
INGENIERA TEXTIL
Reg. CIP N° 128750

GISSELLA CAROLINA CÁRDENAS TORO
RUC 10422302935

- Presenta 03 bolsillos vertical con cierre nylon a color de la pieza lateral con tapa cierre no solicitado, además no presenta vista interior



GISSELLA CAROLINA
CÁRDENAS TORO
INGENIERA TEXTIL
Reg. CIP N° 128750

GISSELLA CAROLINA CÁRDENAS TORO
RUC 10422302935

- Presenta tapa cierre presenta mal acabado en el pegado con el delantero (notorio sobrante acolchado en el interior de la tapa cierre)

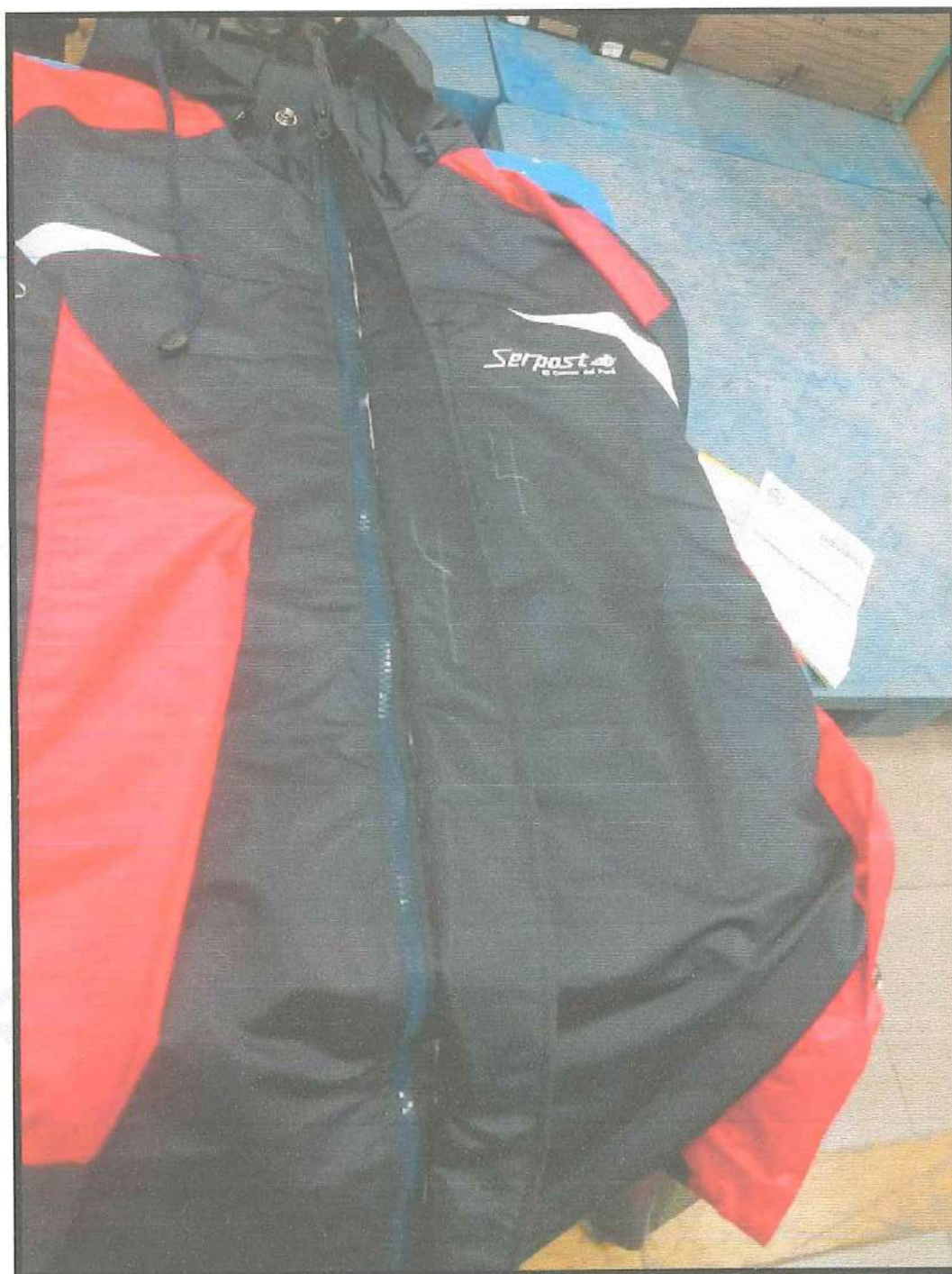

GISSELLA CAROLINA CÁRDENAS TORO
GISSELLA CAROLINA
CÁRDENAS TORO
INGENIERA TEXTIL
Reg. CIP N° 128750

GISSELLA CAROLINA CÁRDENAS TORO
RUC 10422302935

CHALECO REFLECTIVO CON BOLSILLOS COLOR NARANJA

- Presenta pegado de cierre al delantero no solicitado (los dientes del cierre se aprecian) y lo solicitado es pegado de cierre con dientes ocultos.



GISSELLA CAROLINA
CÁRDENAS TORO
INGENIERA TEXTIL
Reg. CIP N° 128750

GISSELLA CAROLINA CÁRDENAS TORO
RUC 10422302935

- En la parte superior no lleva el estampado código.



GISSELLA CAROLINA
CÁRDENAS TORO
INGENIERA TEXTIL
Reg. CIP N° 128750

GISSELLA CAROLINA CÁRDENAS TORO
RUC 10422302935

- El encintado del ribete en el ruedo presenta mal acabado (ribete muy tensionado formando olas)





GISSELLA CAROLINA
CÁRDENAS TORO
INGENIERA TEXTIL
Reg. CIP N° 128750

GISSELLA CAROLINA CÁRDENAS TORO
RUC 10422302935

**CHALECO REFLECTIVO SIN BOLSILLOS COLOR AMARILLO
FOSFORESENTE**

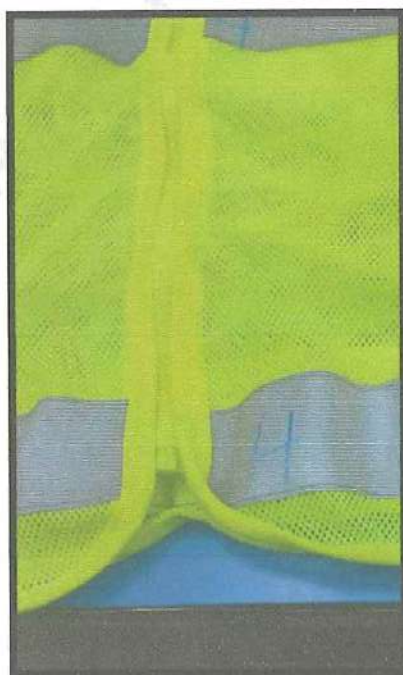
- Presenta el pegado del cierre al delantero no solicitado (los dientes del cierre se aprecian) y lo solicitado pegado de cierre con dientes ocultos



GISSELLA CAROLINA
CÁRDENAS TORO
INGENIERA TEXTIL
Reg. CIP N° 128750

GISSELLA CAROLINA CÁRDENAS TORO
RUC 10422302935

POSTOR 5: COMPAÑÍA DE SERVICIOS GENERALES A.G.P

EL POSTOR N°5, CUMPLE CON LAS ESPECIFICACIONES
TÉCNICAS DE LAS BASES PARA EL ÍTEM 2

GISSELLA CAROLINA
CÁRDENAS TORO
INGENIERA TEXTIL
Reg. CIP N° 128750

GISSELLA CAROLINA CÁRDENAS TORO
RUC 10422302935

FOTOS: PRUEBA FOTOGRÁFICAS DE LOS PRINCIPALES CUMPLIMIENTOS

CASACA REFLECTIVA LIGERA COLOR AZUL-ROJO-BLANCO

- El delantero presenta 04 piezas: 02 piezas azul, 01 pieza blanco y 01 pieza rojo (sin incluir pieza en canesú), 03 bolsillos vertical con cierre nylon a color de la pieza lateral y un bordado en la parte superior izquierda



GISSELLA CAROLINA
CÁRDENAS TORO
INGENIERA TEXTIL
Reg. CIP N° 128750

GISSELLA CAROLINA CÁRDENAS TORO
RUC 10422302935

- Espalda presenta una cinta reflectiva de 2.5 cm y debajo presenta el logo bordado en color blanco



GISSELLA CAROLINA
CÁRDENAS TORO
INGENIERA TEXTIL
Reg. CIP N° 128750

GISSELLA CAROLINA CÁRDENAS TORO
RUC 10422302935

- Presenta el puño dos piezas (01 elástico y 01 plano) y además la capucha es desmontable donde presenta ojal para el cordón de ajuste



GISSELLA CAROLINA
CÁRDENAS TORO
INGENIERA TEXTIL
Reg. CIP N° 128750

GISSELLA CAROLINA CÁRDENAS TORO
RUC 10422302935

- Presenta forro en jersey en color azul, tiene un bolsillo parche de la misma tela de la casaca. Además, tiene etiqueta de composición y lavado

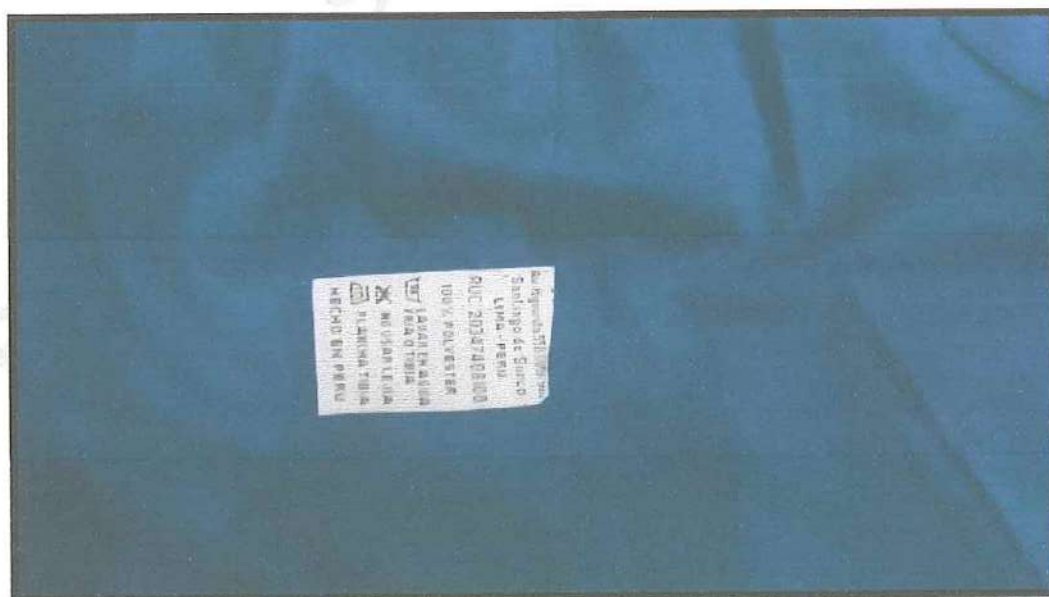

GISSELLA CAROLINA
CÁRDENAS TORO
INGENIERA TEXTIL
Reg. CIP N° 128750

GISSELLA CAROLINA CÁRDENAS TORO
RUC 10422302935

CASACA REFLECTIVA ACOLCHADO COLOR AZUL-ROJO-BLANCO

- El delantero presenta 04 piezas: 02 piezas azul, 01 pieza blanco y 01 pieza rojo (sin incluir pieza en canesú), 03 bolsillos vertical con cierre nylon a color de la pieza lateral y un bordado en la parte superior izquierda



GISSELLA CAROLINA
CÁRDENAS TORO
INGENIERA TEXTIL
Reg. CIP N° 128750

GISSELLA CAROLINA CÁRDENAS TORO
RUC 10422302935

- Espalda presenta una cinta reflectiva de 2.5 cm y debajo presenta el logo bordado en color blanco



GISSELLA CAROLINA
CÁRDENAS TORO
INGENIERA TEXTIL
Reg. CIP N° 128750

GISSELLA CAROLINA CÁRDENAS TORO
RUC 10422302935

- Presenta el puño dos piezas (01 elasticado y 01 plano) y además la capucha es desmontable donde presenta ojal para el cordón de ajuste



GISSELLA CAROLINA
CÁRDENAS TORO
INGENIERA TEXTIL
Reg. CIP N° 128750

GISSELLA CAROLINA CÁRDENAS TORO
RUC 10422302935

- El bordado en delantero presenta medidas 8.3 cm largo x 2.1 cm de alto



GP
GISSELLA CAROLINA
CÁRDENAS TORO
INGENIERA TEXTIL
Reg. CIP N° 128750

GISSELLA CAROLINA CÁRDENAS TORO
RUC 10422302935

- Presenta un forro micro polar en color azul interior con acolchado, tiene un bolsillo parche de la misma tela de la casaca.



GISSELLA CAROLINA
CÁRDENAS TORO
INGENIERA TEXTIL
Reg. CIP N° 128750

GISSELLA CAROLINA CÁRDENAS TORO
RUC 10422302935

- Los bolsillos verticales presentan una vista interior de 4 cm

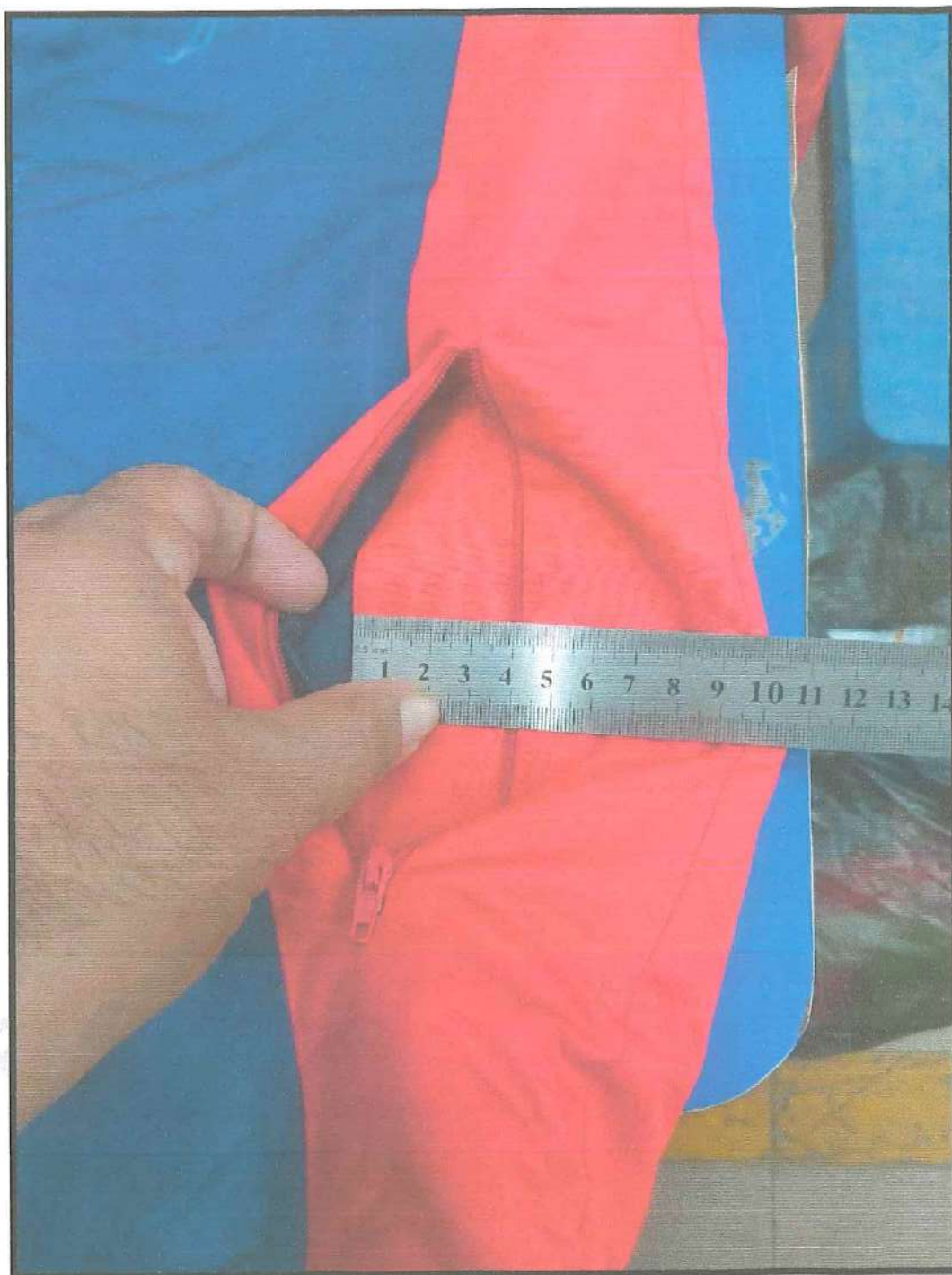

GISSELLA CAROLINA
CÁRDENAS TORO
INGENIERA TEXTIL
Reg. CIP N° 120750

GISSELLA CAROLINA CÁRDENAS TORO
RUC 10422302935

CASACA INSTITUCIONAL COLOR AZUL-ROJO-BLANCO

- El delantero presenta 04 piezas: 02 piezas azul, 01 pieza blanco y 01 pieza rojo (sin incluir pieza en canesú), 03 bolsillos vertical con cierre nylon a color de la pieza lateral y un bordado en la parte superior izquierda



GISSELLA CAROLINA
CÁRDENAS TORO
INGENIERA TEXTIL
Reg. CIP N° 128750

GISSELLA CAROLINA CÁRDENAS TORO
RUC 10422302935

- Espalda presenta el logo bordado en color blanco



GISSELLA CAROLINA
CÁRDENAS TORO
INGENIERA TEXTIL
Reg. CIP N° 128750

GISSELLA CAROLINA CÁRDENAS TORO
RUC 10422302935

- Presenta el puño dos piezas (01 elástico y 01 plano) y además la capucha es desmontable donde presenta ojal para el cordón de ajuste



GISSELLA CAROLINA
CÁRDENAS TORO
INGENIERA TEXTIL
Reg. CIP N° 128750

GISSELLA CAROLINA CÁRDENAS TORO
RUC 10422302935

- Presenta forro en jersey en color azul, tiene un bolsillo parche de la misma tela de la casaca. Además, tiene etiqueta de composición y lavado



GISSELLA CAROLINA
CÁRDENAS TORO
INGENIERA TEXTIL
Reg. CIP N° 128750

GISSELLA CAROLINA CÁRDENAS TORO
RUC 10422302935

- Presenta bolsillos verticales con vista interior de 4 cm



GISSELLA CAROLINA
CÁRDENAS TORO
INGENIERA TEXTIL
Reg. CIP N° 128750

GISSELLA CAROLINA CÁRDENAS TORO
RUC 10422302935

CHALECO REFLECTIVO CON BOLSILLOS COLOR NARANJA

- Presenta chaleco en V, con cierre, con logos bordados en delanteros y espalda. Además, muestra 4 bolsillos en la parte delantera más 01 porta lapicero



GISSELLA CAROLINA
CÁRDENAS TORO
INGENIERA TEXTIL
Reg. CIP N° 128750

GISSELLA CAROLINA CÁRDENAS TORO
RUC 10422302935

- Presenta el pegado del cierre al delantero con dientes ocultos según lo solicitado. Además el bolsillo superior izquierdo de boca 12 cm y el bolsillo superior derecho superior presenta un alto de 14 cm.

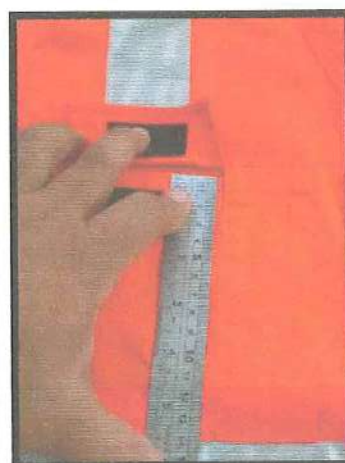

GISSELLA CAROLINA
CÁRDENAS TORO
INGENIERA TEXTIL
Reg. CIP N° 128750

GISSELLA CAROLINA CÁRDENAS TORO
RUC 10422302935

- Presenta etiquetas del marca confeccionista, talla, etiqueta de instrucciones de cuidado lavado y uso . ademas de la etiqueta de composicion.

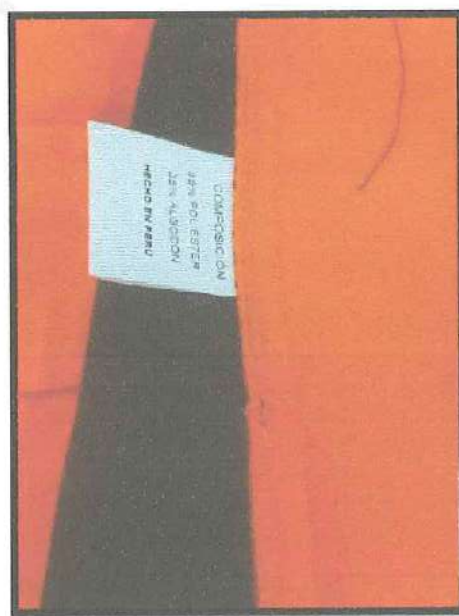
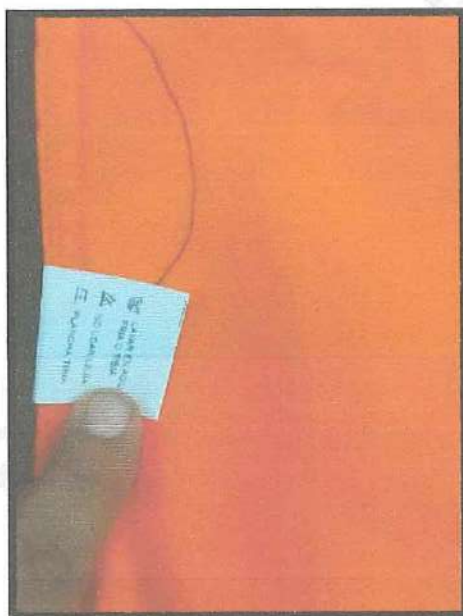
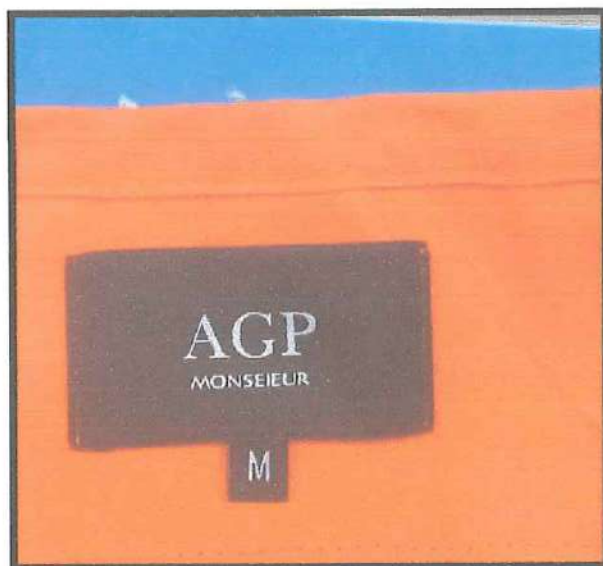

GISSELLA CAROLINA
CARDENAS TORO
INGENIERA TEXTIL
Reg. CIP N° 128750

GISSELLA CAROLINA CÁRDENAS TORO
RUC 10422302935

**CHALECO REFLECTIVO SIN BOLSILLOS COLOR AMARILLO
FOSFORESENTE**

- Presenta chaleco en malla en cuello "V" con cierre, con logo estampado en delantero y espalda. Además, muestra cintas reflectivas de 2" de ancho y espalda con hilo al tono de la tela reflectiva.



GISSELLA CAROLINA
CÁRDENAS TORO
INGENIERA TEXTIL
Reg. CIP N° 128750

GISSELLA CAROLINA CÁRDENAS TORO
RUC 10422302935

- Los ribetes en el delantero, espalda y basta son al tono de la tela malla. Además el pegado del cierre al delantero muestra dientes ocultos según lo solicitado en el diseño.



GISSELLA CAROLINA
CÁRDENAS TORO
INGENIERA TEXTIL
Reg. CIP N° 128750

GISSELLA CAROLINA CÁRDENAS TORO
RUC 10422302935

- Presenta etiquetas del marca confeccionista, talla, etiqueta de instrucciones de cuidado lavado y uso . ademas de la etiqueta de composicion.



GISSELLA CAROLINA
CÁRDENAS TORO
INGENIERA TEXTIL
Reg. CIP N° 128750

GISSELLA CAROLINA CÁRDENAS TORO
RUC 10422302935

POSTOR 6: FERJHO LOGISTIC INVESTMENT E.I.R.L

EL POSTOR N°6, **NO CUMPLE CON LAS ESPECIFICACIONES
TÉCNICAS DE LAS BASES PARA EL ÍTEM 2**

GISSELLA CAROLINA
CÁRDENAS TORO
INGENIERA TEXTIL
Reg. CIP N° 128750

GISSELLA CAROLINA CÁRDENAS TORO
RUC 10422302935

FOTOS: PRUEBA FOTOGRÁFICAS DE LOS PRINCIPALES INCUMPLIMIENTOS

CASACA REFLECTIVA LIGERA COLOR AZUL-ROJO-BLANCO

- La capucha presenta ojalillo de metal para el cordón ajustable no solicitado



GISSELLA CAROLINA
CÁRDENAS TORO
INGENIERA TEXTIL
Reg. CIP N° 128750

GISSELLA CAROLINA CÁRDENAS TORO
RUC 10422302935

- Presenta el puño dos piezas (01 elasticado y 01 plano). La pieza elasticado es asegurado con multiaguja de 3 agujas no solicitado



GISSELLA CAROLINA
CÁRDENAS TORO
INGENIERA TEXTIL
Reg. CIP N° 128750

GISSELLA CAROLINA CÁRDENAS TORO
RUC 10422302935

- No presenta etiquetas de marca , recomendaciones de lavado y composicion.





GISSELLA CAROLINA
CÁRDENAS TORO
INGENIERA TEXTIL
Reg. CIP N° 128750

GISSELLA CAROLINA CÁRDENAS TORO
RUC 10422302935

CASACA REFLECTIVA ACOLCHADO COLOR AZUL-ROJO-BLANCO

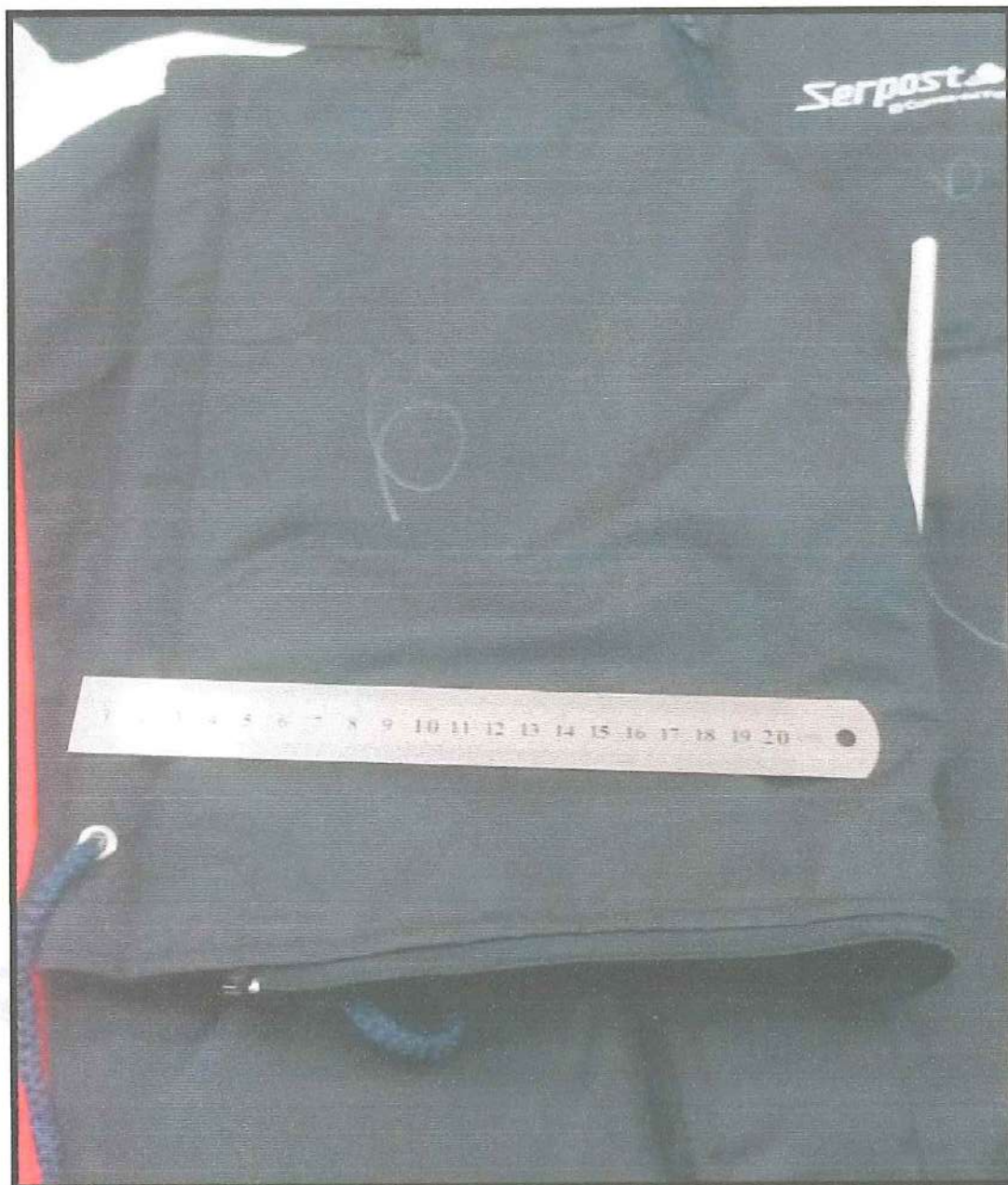
- La capucha presenta ojalillo para el cordón ajustable además presenta mal acabado en el pespunte del bastillado (descocido de costura)



[Signature]
GISSELLA CAROLINA
CÁRDENAS TORO
INGENIERA TEXTIL
Reg. CIP N° 128750

GISSELLA CAROLINA CÁRDENAS TORO
RUC 10422302935



GISSELLA CAROLINA
CÁRDENAS TORO
INGENIERA TEXTIL
Reg. CIP N° 128750

GISSELLA CAROLINA CÁRDENAS TORO
RUC 10422302935

- Presenta el puño dos piezas (01 elasticado y 01 plano). La pieza elasticado es asegurado con multiaguja de 3 agujas no solicitado.



GISSELLA CAROLINA
CÁRDENAS TORO
INGENIERA TEXTIL
Reg. CIP N° 128750

GISSELLA CAROLINA CÁRDENAS TORO
RUC 10422302935

- No presenta etiquetas de marca , recomendaciones de lavado y composicion.



GISSELLA CAROLINA
CÁRDENAS TORO
INGENIERA TEXTIL
Reg. CIP N° 128750

GISSELLA CAROLINA CÁRDENAS TORO
RUC 10422302935

CASACA INSTITUCIONAL COLOR AZUL-ROJO-BLANCO

- Presenta cinta reflectiva no solicitada





GISSELLA CAROLINA
CÁRDENAS TORO
INGENIERA TEXTIL
Reg. CIP N° 128750

GISSELLA CAROLINA CÁRDENAS TORO
RUC 10422302935

- Presenta el bolsillo superior izquierdo presenta inclinacion no esta verticalmente ubicado.



GISSELLA CAROLINA
CÁRDENAS TORO
INGENIERA TEXTIL
Reg. CIP N° 128750

GISSELLA CAROLINA CÁRDENAS TORO
RUC 10422302935

- La capucha presenta ojaillo de metal para el cordón ajustable no solicitado.

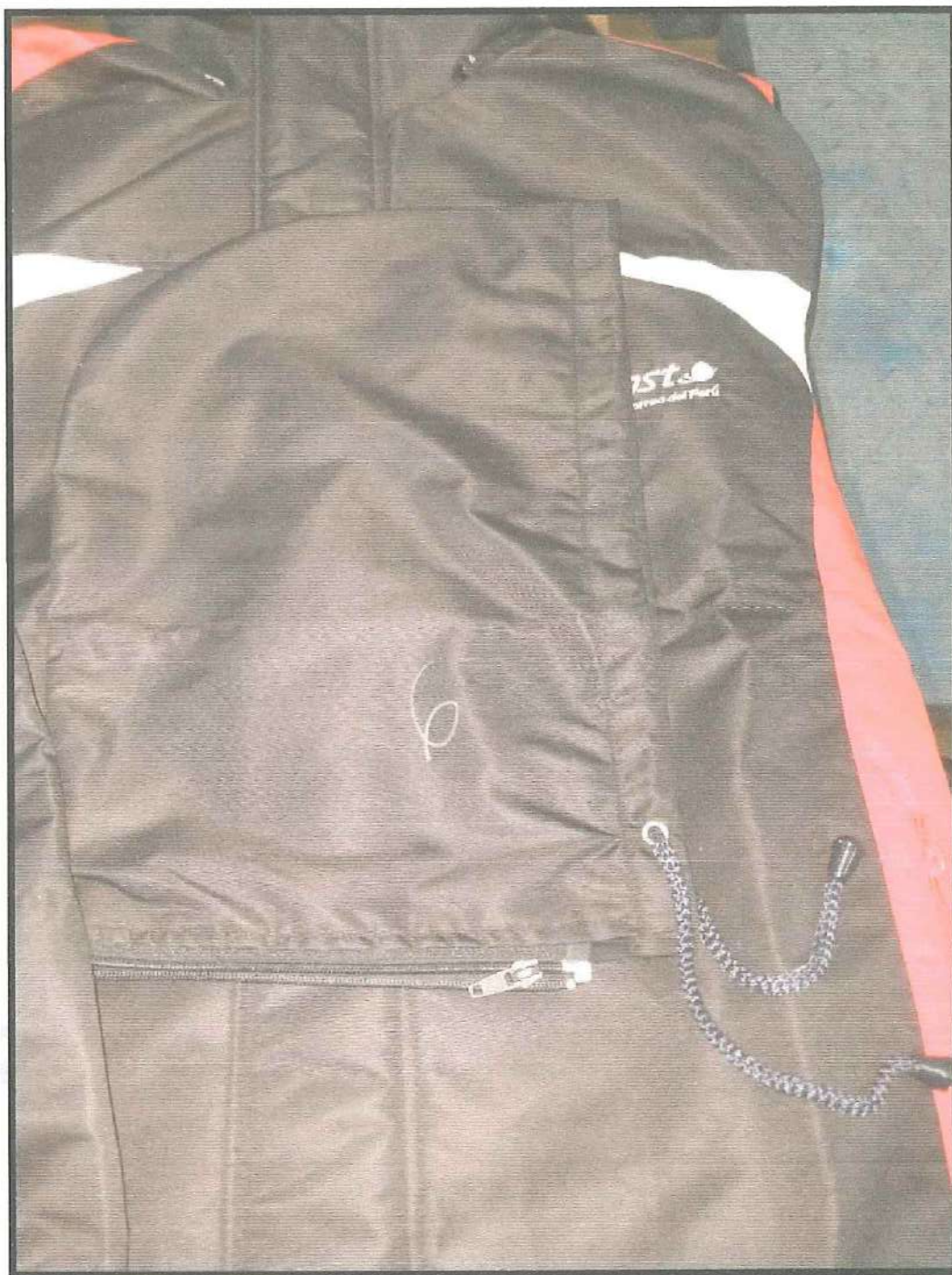

GISSELLA CAROLINA
CÁRDENAS TORO
INGENIERA TEXTIL
Reg. CIP N° 128750

GISSELLA CAROLINA CÁRDENAS TORO
RUC 10422302935

- Presenta el puño dos piezas (01 elasticado y 01 plano). La pieza elasticado es asegurado con multiaguja de 3 agujas no solicitado.



GISSELLA CAROLINA
CÁRDENAS TORO
INGENIERA TEXTIL
Reg. CIP N° 128750

GISSELLA CAROLINA CÁRDENAS TORO
RUC 10422302935

CHALECO REFLECTIVO CON BOLSILLOS COLOR NARANJA

- No presenta pegado del cierre al delantero solicitado (los dientes del cierre se aprecian) y lo solicitado es pegado de cierre con dientes ocultos.



GISSELLA CAROLINA
CÁRDENAS TORO
INGENIERA TEXTIL
Reg. CIP N° 128750

GISSELLA CAROLINA CÁRDENAS TORO
RUC 10422302935

- No Presenta etiquetas del marca confeccionista, talla, etiqueta de instrucciones de cuidado lavado y uso ademas de la etiqueta de composicion.



GISSELLA CAROLINA
CÁRDENAS TORO
INGENIERA TEXTIL
Reg. CIP N° 128750

GISSELLA CAROLINA CÁRDENAS TORO
RUC 10422302935

**CHALECO REFLECTIVO SIN BOLSILLOS COLOR AMARILLO
FOSFORESENTE**

- Presenta el pegado del cierre al delantero no solicitado (los dientes del cierre se aprecian) y lo solicitado pegado de cierre con dientes ocultos



GISSELLA CAROLINA
CÁRDENAS TORO
INGENIERA TEXTIL
Reg. CIP N° 128750

GISSELLA CAROLINA CÁRDENAS TORO
RUC 10422302935

- No presenta etiquetas del marca confeccionista, talla, etiqueta de instrucciones de cuidado lavado y uso . ademas de la etiqueta de composicion.



GISSELLA CAROLINA
CÁRDENAS TORO
INGENIERA TEXTIL
Reg. CIP N° 129750

GISSELLA CAROLINA CÁRDENAS TORO
RUC 10422302935

POSTOR 7: INDUSTRIAS MIXTAS DE APOYO LOGISTICO S.A

EL POSTOR N°7, NO CUMPLE CON LAS ESPECIFICACIONES
TÉCNICAS DE LAS BASES PARA EL ÍTEM 2

GISSELLA CAROLINA
CÁRDENAS TORO
INGENIERA TEXTIL
Reg. CIP N° 128750

GISSELLA CAROLINA CÁRDENAS TORO
RUC 10422302935

FOTOS: PRUEBA FOTOGRÁFICAS DE LOS PRINCIPALES INCUMPLIMIENTOS

CASACA REFLECTIVA LIGERA COLOR AZUL-ROJO-BLANCO

- Presenta los 03 bolsillos verticales con vivos de la misma tela y se solicita sin vivo tiene que mostrarse la cremallera del cierre



GISSELLA CAROLINA
CÁRDENAS TORO
INGENIERA TEXTIL
Reg. CIP N° 128750

GISELLA CAROLINA CÁRDENAS TORO
RUC 10422302935

- Presenta el puño dos piezas (01 elastizado y 01 plano). La pieza elasticado es asegurado con multiaguja de 4 agujas no solicitado.



GISELLA CAROLINA
CÁRDENAS TORO
INGENIERA TEXTIL
Reg. CIP N° 128750

GISSELLA CAROLINA CÁRDENAS TORO
RUC 10422302935

CASACA REFLECTIVA ACOLCHADO COLOR AZUL-ROJO-BLANCO

- Presenta los 03 bolsillos verticales con vivos de la misma tela y se solicita sin vivo tiene que mostrarse la cremallera del cierre



GISSELLA CAROLINA
CÁRDENAS TORO
INGENIERA TEXTIL
Reg. CIP N° 128750

GISSELLA CAROLINA CÁRDENAS TORO
RUC 10422302935

- Presenta el puño dos piezas (01 elastizado y 01 plano). La pieza elasticado es asegurado con multiaguja de 4 agujas no solicitado.



GISSELLA CAROLINA
CÁRDENAS TORO
INGENIERA TEXTIL
Reg. CIP N° 128750

GISSELLA CAROLINA CÁRDENAS TORO
RUC 10422302935

CASACA INSTITUCIONAL COLOR AZUL-ROJO-BLANCO

- Presenta los 03 bolsillos verticales con vivos de la misma tela y se solicita sin vivo tiene que mostrarse la cremallera del cierre



GISSELLA CAROLINA
CÁRDENAS TORO
INGENIERA TEXTIL
Reg. CIP N° 128750

GISSELLA CAROLINA CÁRDENAS TORO
RUC 10422302935

- Presenta el puño dos piezas (01 elastizado y 01 plano). La pieza elasticado es asegurado con multiaguja de 4 agujas no solicitado.



GISSELLA CAROLINA
CÁRDENAS TORO
INGENIERA TEXTIL
Reg. CIP N° 128750

GISSELLA CAROLINA CÁRDENAS TORO
RUC 10422302935

- La casaca no solicita cinta reflectiva en la espalda



GISSELLA CAROLINA
CÁRDENAS TORO
INGENIERA TEXTIL
Reg. CIP N° 128750

GISSELLA CAROLINA CÁRDENAS TORO
RUC 10422302935

CHALECO REFLECTIVO CON BOLSILLOS COLOR NARANJA

- Presenta pegado del cierre al delantero no solicitado (los dientes del cierre se aprecian) y lo solicitado es pegado de cierre con dientes ocultos.



GISSELLA CAROLINA
CÁRDENAS TORO
INGENIERA TEXTIL
Reg. CIP N° 128750

GISSELLA CAROLINA CÁRDENAS TORO
RUC 10422302935

**CHALECO REFLECTIVO SIN BOLSILLOS COLOR AMARILLO
FOSFORESENTE**

- Presenta pegado del cierre al delantero no solicitado (los dientes del cierre se aprecian) y lo solicitado pegado de cierre con dientes ocultos



GISSELLA CAROLINA
CÁRDENAS TORO
INGENIERA TEXTIL
Reg. CIP N° 128750

GISSELLA CAROLINA CÁRDENAS TORO
RUC 10422302935

POSTOR 8: T & S S.A.C PROMOTORES PUBLICISTAS

EL POSTOR N°8, **NO CUMPLE CON LAS ESPECIFICACIONES
TÉCNICAS DE LAS BASES PARA EL ÍTEM 2**

GISSELLA CAROLINA
CÁRDENAS TORO
INGENIERA TEXTIL
Reg. CIP N° 128750

GISSELLA CAROLINA CÁRDENAS TORO
RUC 10422302935

FOTOS: PRUEBA FOTOGRÁFICAS DE LOS PRINCIPALES INCUMPLIMIENTOS

CASACA REFLECTIVA LIGERA COLOR AZUL-ROJO-BLANCO

- Presenta el puño dos piezas (01 elastizado y 01 plano). La pieza elasticado es asegurado con multiaguja de 2 agujas no solicitado.



GISSELLA CAROLINA
CÁRDENAS TORO
INGENIERA TEXTIL
Reg. CIP N° 128750

GISSELLA CAROLINA CÁRDENAS TORO
RUC 10422302935

CASACA REFLECTIVA ACOLCHADO COLOR AZUL-ROJO-BLANCO

- Mal acabado del bordado de la espalda falta de limpieza de hilo en la unión de las letras



PROHIBIDA

GISSELLA CAROLINA
CÁRDENAS TORO
INGENIERA TEXTIL
Reg. CIP N° 128750

GISSELLA CAROLINA CÁRDENAS TORO
RUC 10422302935

- Presenta el puño dos piezas (01 elastizado y 01 plano). La pieza elasticado es asegurado con multiaguja de 2 agujas no solicitado.



GISSELLA CAROLINA
CÁRDENAS TORO
INGENIERA TEXTIL
Reg. CIP N° 128750

GISSELLA CAROLINA CÁRDENAS TORO
RUC 10422302935

CASACA INSTITUCIONAL COLOR AZUL-ROJO-BLANCO

- Presenta el puño dos piezas (01 elastizado y 01 plano). La pieza elasticado es asegurado con multiaguja de 2 agujas no solicitado



GISSELLA CAROLINA
CÁRDENAS TORO
INGENIERA TEXTIL
Reg. CIP N° 128750

GISSELLA CAROLINA CÁRDENAS TORO
RUC 10422302935

CHALECO REFLECTIVO CON BOLSILLOS COLOR NARANJA

- Presenta pegado del cierre al delantero no solicitado (los dientes del cierre se aprecian) y lo solicitado pegado de cierre con dientes ocultos



GISSELLA CAROLINA
CÁRDENAS TORO
INGENIERA TEXTIL
Reg. CIP N° 128750

GISSELLA CAROLINA CÁRDENAS TORO
RUC 10422302935

- Los bolsillos parches inferiores presentan una altura de 16.5 cm y lo solicitado es 17 cm.

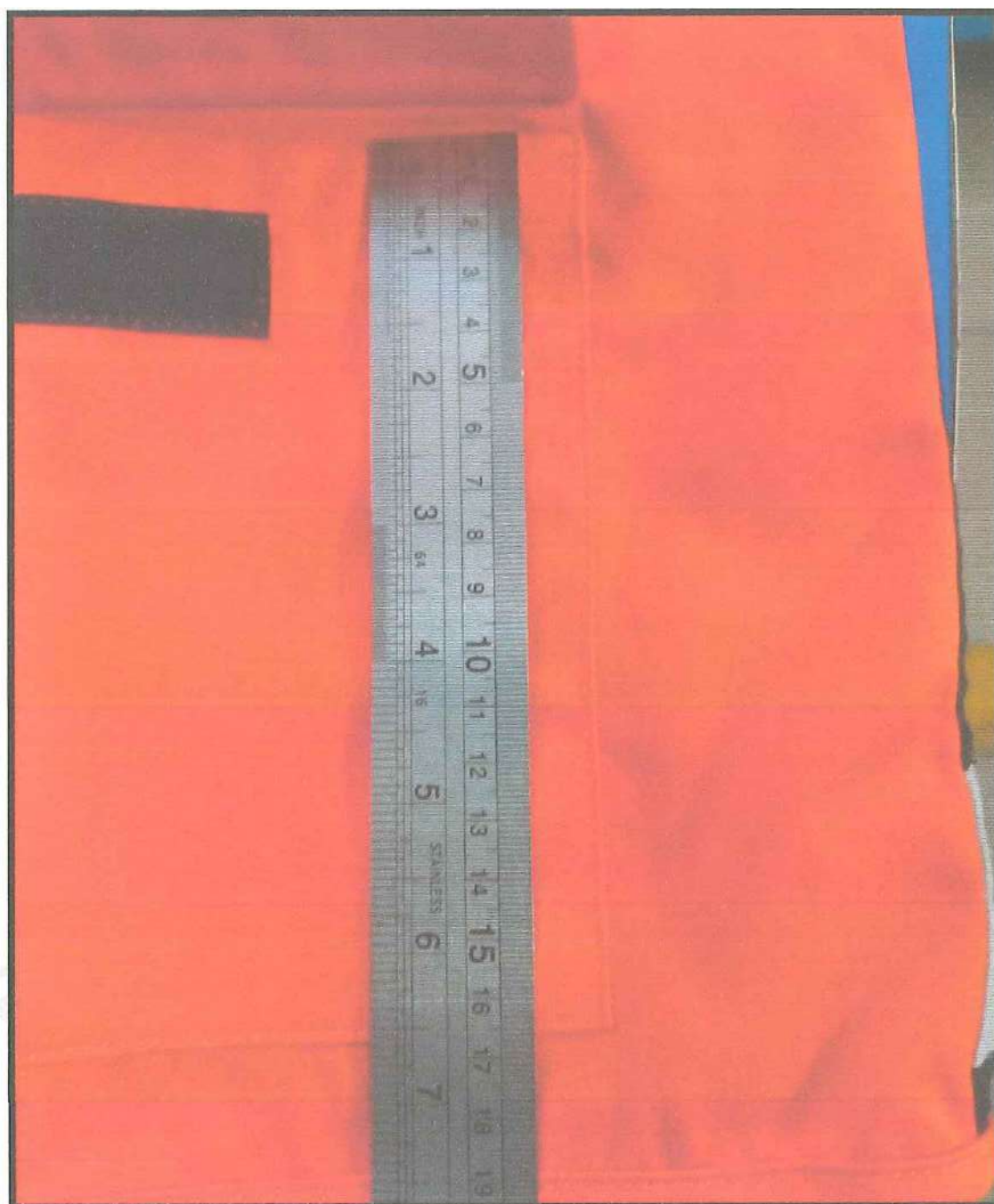

GISSELLA CAROLINA
CÁRDENAS TORO
INGENIERA TEXTIL
Reg. CIP N° 120750

GISELLA CAROLINA CÁRDENAS TORO
RUC 10422302935

**CHALECO REFLECTIVO SIN BOLSILLOS COLOR AMARILLO
FOSFORESENTE**

- Presenta la tela del ribete el color diferente al tono de la tela de la malla.
(color del ribete verde agua y el color solicitado es amarillo fosforescente)



GISELLA CAROLINA
CÁRDENAS TORO
INGENIERA TEXTIL
Reg. CIP N° 128750

GISSELLA CAROLINA CÁRDENAS TORO
RUC 10422302935

- El encintado del ribete en el ruedo presenta mal acabado (ribete muy tensionado formando olas)



PROHIBIDO

GISSELLA CAROLINA
CÁRDENAS TORO
INGENIERA TEXTIL
Reg. CIP N° 128750

GISSELLA CAROLINA CÁRDENAS TORO
RUC 10422302935

CONCLUSIONES

1. De los 4 postores que se presentaron en el ítem 1, el postor 2 INDUSTRIAS MIXTAS DE APOYO LOGISTICO S.A. SI CUMPLE con las características solicitadas en las bases, cumpliendo con lo solicitado en diseño, confección, acabados y materiales.
2. De los 8 postores que se presentaron en el ítem 2, el postor 2 INDUSTRIAL GORAK S.A.C, el postor 3 J.P.Y. SPORTS SOCIEDAD COMERCIAL DE RESPONSABILIDAD y el postor 5 COMPAÑÍA DE SERVICIOS GENERALES A.G.P SI CUMPLEN con las características solicitadas en las bases, cumpliendo con lo solicitado en diseño, confección, acabados y materiales.

PROHIBIDA SU REPRODUCCIÓN



GISSELLA CAROLINA
CÁRDENAS TORO
INGENIERA TEXTIL
Reg. CIP N° 128750