

# BASES ESTÁNDAR DE ADJUDICACIÓN SIMPLIFICADA PARA LA CONTRATACIÓN DE BIENES

Aprobado mediante Directiva N° 001-2019-OSCE/CD



Organismo  
Supervisor de las  
Contrataciones  
del Estado

SUB DIRECCIÓN DE NORMATIVIDAD – DIRECCIÓN TÉCNICO NORMATIVA  
ORGANISMO SUPERVISOR DE LAS CONTRATACIONES DEL ESTADO - OSCE

MINISTERIO DE SALUD  
HONADOMANI "SAN BARTOLOME"  
  
-----  
Presidente del Comité de Selección  
del Procedimiento de Selección

MINISTERIO DE SALUD  
HONADOMANI "SAN BARTOLOME"  
  
-----  
Primer Miembro del Comité de Selección  
del Procedimiento de Selección

MINISTERIO DE SALUD  
HONADOMANI "SAN BARTOLOME"  
  
-----  
Segundo Miembro del Comité de Selección  
del Procedimiento de Selección

## Hospital Nacional Docente Madre Niño San Bartolomé

### ADJUDICACIÓN SIMPLIFICADA N° 033-2023-HONADOMANI-SB (Primera Convocatoria)

"ADQUISICION DE UNIFORME DE FAENA PARA EL PERSONAL ASISTENCIAL NOMBRADO Y CAS MASCULINO Y FEMENINO Y ADQUISICION DE UNIFORME INSTITUCIONAL PARA PERSONAL CAS MASCULINO Y FEMENINO DEL HOSPITAL NACIONAL DOCENTE MADRE NIÑO SAN BARTOLOME PARA EL AÑO 2023"

#### SIMBOLOGÍA UTILIZADA:

N°	Símbolo	Descripción
1	[ABC] / [.....]	La información solicitada dentro de los corchetes sombreados debe ser completada por la Entidad durante la elaboración de las bases.
2	[ABC] / [.....]	Es una indicación, o información que deberá ser completada por la Entidad con posterioridad al otorgamiento de la buena pro para el caso específico de la elaboración de la PROFORMA DEL CONTRATO; o por los proveedores, en el caso de los ANEXOS de la oferta.
3	Importante • Abc	Se refiere a consideraciones importantes a tener en cuenta por el órgano encargado de las contrataciones o comité de selección, según corresponda y por los proveedores.
4	Advertencia • Abc	Se refiere a advertencias a tener en cuenta por el órgano encargado de las contrataciones o comité de selección, según corresponda y por los proveedores.
5	Importante para la Entidad • Xyz	Se refiere a consideraciones importantes a tener en cuenta por el órgano encargado de las contrataciones o comité de selección, según corresponda, y deben ser eliminadas una vez culminada la elaboración de las bases.

#### CARACTERÍSTICAS DEL DOCUMENTO:

Las bases estándar deben ser elaboradas en formato WORD, y deben tener las siguientes características:

N°	Características	Parámetros
1	Márgenes	Superior : 2.5 cm      Inferior: 2.5 cm Izquierda: 2.5 cm      Derecha: 2.5 cm
2	Fuente	Arial
3	Estilo de Fuente	Normal: Para el contenido en general Cursiva: Para el encabezado y pie de página Para las Consideraciones importantes (Ítem 3 del cuadro anterior)
4	Color de Fuente	Automático: Para el contenido en general Azul : Para las Consideraciones importantes (Ítem 3 del cuadro anterior)
5	Tamaño de Letra	16 : Para las dos primeras hojas de las Secciones General y Específica 11 : Para el nombre de los Capítulos. 10 : Para el cuerpo del documento en general 9 : Para el encabezado y pie de página Para el contenido de los cuadros, pudiendo variar, según la necesidad 8 : Para las Notas al pie
6	Alineación	Justificada: Para el contenido en general y notas al pie. Centrada : Para la primera página, los títulos de las Secciones y nombres de los Capítulos)
7	Interlineado	Sencillo
8	Espaciado	Anterior : 0 Posterior : 0
9	Subrayado	Para los nombres de las Secciones y para resaltar o hacer hincapié en algún concepto

#### INSTRUCCIONES DE USO:

- Una vez registrada la información solicitada dentro de los corchetes sombreados en gris, el texto deberá quedar en letra tamaño 10, con estilo normal, sin formato de negrita y sin sombread.
- La nota **IMPORTANTE** no puede ser modificada ni eliminada en la Sección General. En el caso de la Sección Específica debe seguirse la instrucción que se indica en dicha nota.

Elaboradas en enero de 2019  
Modificadas en marzo 2019, junio 2019, diciembre 2019, julio 2020, julio y diciembre 2021, junio y octubre de 2022



**BASES ESTÁNDAR DE ADJUDICACIÓN SIMPLIFICADA  
PARA LA CONTRATACIÓN DE BIENES**

**ADJUDICACIÓN SIMPLIFICADA N°  
033-2023-HONADOMANI-SB**

**PRIMERA CONVOCATORIA**

**CONTRATACIÓN DE BIENES  
"ADQUISICION DE UNIFORME DE FAENA PARA EL  
PERSONAL ASISTENCIAL NOMBRADO Y CAS  
MASCULINO Y FEMENINO Y ADQUISICION DE  
UNIFORME INSTITUCIONAL PARA PERSONAL CAS  
MASCULINO Y FEMENINO DEL HOSPITAL  
NACIONAL DOCENTE MADRE NIÑO SAN  
BARTOLOME PARA EL AÑO 2023"**



MINISTERIO DE SALUD  
HONADOMANI "SAN BARTOLOME"

Presidente del Comité de Selección  
del Procedimiento de Selección

MINISTERIO DE SALUD  
HONADOMANI "SAN BARTOLOME"

Primer Miembro del Comité de Selección  
del Procedimiento de Selección

MINISTERIO DE SALUD  
HONADOMANI "SAN BARTOLOME"

Segundo Miembro del Comité de Selección  
del Procedimiento de Selección

## DEBER DE COLABORACIÓN

La Entidad y todo proveedor que se someta a las presentes Bases, sea como participante, postor y/o contratista, deben conducir su actuación conforme a los principios previstos en la Ley de Contrataciones del Estado.

En este contexto, se encuentran obligados a prestar su colaboración al OSCE y a la Secretaría Técnica de la Comisión de Defensa de la Libre Competencia del INDECOPI, en todo momento según corresponda a sus competencias, a fin de comunicar presuntos casos de fraude, colusión y corrupción por parte de los funcionarios y servidores de la Entidad, así como los proveedores y demás actores que participan en el proceso de contratación.

De igual forma, deben poner en conocimiento del OSCE y a la Secretaría Técnica de la Comisión de Defensa de la Libre Competencia del INDECOPI los indicios de conductas anticompetitivas que se presenten durante el proceso de contratación, en los términos del Decreto Legislativo N° 1034, "Ley de Represión de Conductas Anticompetitivas", o norma que la sustituya, así como las demás normas de la materia.

La Entidad y todo proveedor que se someta a las presentes Bases, sea como participante, postor y/o contratista del proceso de contratación deben permitir al OSCE o a la Secretaría Técnica de la Comisión de Defensa de la Libre Competencia del INDECOPI el acceso a la información referida a las contrataciones del Estado que sea requerida, prestar testimonio o absolución de posiciones que se requieran, entre otras formas de colaboración.

SECRETARÍA TÉCNICA  
COMISIÓN DE DEFENSA DE LA LIBRE COMPETENCIA  
INDECOPI

SECRETARÍA TÉCNICA  
COMISIÓN DE DEFENSA DE LA LIBRE COMPETENCIA  
INDECOPI

SECRETARÍA TÉCNICA  
COMISIÓN DE DEFENSA DE LA LIBRE COMPETENCIA  
INDECOPI



## **SECCIÓN GENERAL**

### **DISPOSICIONES COMUNES DEL PROCEDIMIENTO DE SELECCIÓN**

(ESTA SECCIÓN NO DEBE SER MODIFICADA EN NINGÚN EXTREMO, BAJO SANCIÓN DE NULIDAD)

MINISTERIO DE SALUD  
HONADOMANI "SAN BARTOLOME"

Presidente del Comité de Selección  
del Procedimiento de Selección

MINISTERIO DE SALUD  
HONADOMANI "SAN BARTOLOME"

Primer Miembro del Comité de Selección  
del Procedimiento de Selección

MINISTERIO DE SALUD  
HONADOMANI "SAN BARTOLOME"

Segundo Miembro del Comité de Selección  
del Procedimiento de Selección

## **CAPÍTULO I**

### **ETAPAS DEL PROCEDIMIENTO DE SELECCIÓN**

#### **1.1. REFERENCIAS**

Cuando en el presente documento se mencione la palabra Ley, se entiende que se está haciendo referencia a la Ley N° 30225, Ley de Contrataciones del Estado, y cuando se mencione la palabra Reglamento, se entiende que se está haciendo referencia al Reglamento de la Ley de Contrataciones del Estado aprobado por Decreto Supremo N° 344-2018-EF.

Las referidas normas incluyen sus respectivas modificaciones, de ser el caso.

#### **1.2. CONVOCATORIA**

Se realiza a través de su publicación en el SEACE de conformidad con lo señalado en el artículo 54 del Reglamento, en la fecha señalada en el calendario del procedimiento de selección, debiendo adjuntar las bases y resumen ejecutivo.

#### **1.3. REGISTRO DE PARTICIPANTES**

El registro de participantes se realiza conforme al artículo 55 del Reglamento. En el caso de un consorcio, basta que se registre uno (1) de sus integrantes.

##### **Importante**

- *Para registrarse como participante en un procedimiento de selección convocado por las Entidades del Estado Peruano, es necesario que los proveedores cuenten con inscripción vigente y estar habilitados ante el Registro Nacional de Proveedores (RNP) que administra el Organismo Supervisor de las Contrataciones del Estado (OSCE). Para obtener mayor información, se puede ingresar a la siguiente dirección electrónica: [www.rnp.gob.pe](http://www.rnp.gob.pe).*
- *Los proveedores que deseen registrar su participación deben ingresar al SEACE utilizando su Certificado SEACE (usuario y contraseña). Asimismo, deben observar las instrucciones señaladas en el documento de orientación "Guía para el registro de participantes electrónico" publicado en <https://www2.seace.gob.pe/>.*
- *En caso los proveedores no cuenten con inscripción vigente en el RNP y/o se encuentren inhabilitados o suspendidos para ser participantes, postores y/o contratistas, el SEACE restringirá su registro, quedando a potestad de estos intentar nuevamente registrar su participación en el procedimiento de selección en cualquier otro momento, dentro del plazo establecido para dicha etapa, siempre que haya obtenido la vigencia de su inscripción o quedado sin efecto la sanción que le impuso el Tribunal de Contrataciones del Estado.*

#### **1.4. FORMULACIÓN DE CONSULTAS Y OBSERVACIONES A LAS BASES**

La formulación de consultas y observaciones a las bases se efectúa de conformidad con lo establecido en los numerales 72.1 y 72.2 del artículo 72 del Reglamento, así como el literal a) del artículo 89 del Reglamento.

##### **Importante**



## Hospital Nacional Docente Madre Niño San Bartolomé

### ADJUDICACIÓN SIMPLIFICADA N° 033-2023-HONADOMANI-SB (Primera Convocatoria)

"ADQUISICION DE UNIFORME DE FAENA PARA EL PERSONAL ASISTENCIAL NOMBRADO Y CAS MASCULINO Y FEMENINO Y ADQUISICION DE UNIFORME INSTITUCIONAL PARA PERSONAL CAS MASCULINO Y FEMENINO DEL HOSPITAL NACIONAL DOCENTE MADRE NIÑO SAN BARTOLOME PARA EL AÑO 2023"

*No pueden formularse consultas ni observaciones respecto del contenido de una ficha de homologación aprobada. Las consultas y observaciones que se formulen sobre el particular, se tienen como no presentadas.*

#### 1.5. ABSOLUCIÓN DE CONSULTAS, OBSERVACIONES E INTEGRACIÓN DE BASES

La absolución de consultas, observaciones e integración de las bases se realizan conforme a las disposiciones previstas en el numeral 72.4 del artículo 72 del Reglamento y el literal a) del artículo 89 del Reglamento.

##### Importante

- *No se absolverán consultas y observaciones a las bases que se presenten en forma física.*
- *Cuando exista divergencia entre lo indicado en el pliego de absolución de consultas y observaciones y la integración de bases, prevalece lo absuelto en el referido pliego; sin perjuicio, del deslinde de responsabilidades correspondiente.*

#### 1.6. FORMA DE PRESENTACIÓN DE OFERTAS

Las ofertas se presentan conforme lo establecido en el artículo 59 y en el artículo 90 del Reglamento.

Las declaraciones juradas, formatos o formularios previstos en las bases que conforman la oferta deben estar debidamente firmados por el postor (firma manuscrita o digital, según la Ley N° 27269, Ley de Firmas y Certificados Digitales<sup>1</sup>). Los demás documentos deben ser visados por el postor. En el caso de persona jurídica, por su representante legal, apoderado o mandatario designado para dicho fin y, en el caso de persona natural, por este o su apoderado. No se acepta el pegado de la imagen de una firma o visto. Las ofertas se presentan foliadas.

##### Importante

- *Los formularios electrónicos que se encuentran en el SEACE y que los proveedores deben llenar para presentar sus ofertas, tienen carácter de declaración jurada.*
- *En caso la información contenida en los documentos escaneados que conforman la oferta no coincida con lo declarado a través del SEACE, prevalece la información declarada en los documentos escaneados.*
- *No se tomarán en cuenta las ofertas que se presenten en físico a la Entidad.*

#### 1.7. PRESENTACIÓN Y APERTURA DE OFERTAS

El participante presentará su oferta de manera electrónica a través del SEACE, desde las 00:01 horas hasta las 23:59 horas del día establecido para el efecto en el cronograma del procedimiento; adjuntando el archivo digitalizado que contenga los documentos que conforman la oferta de acuerdo a lo requerido en las bases.

El participante debe verificar antes de su envío, bajo su responsabilidad, que el archivo pueda ser descargado y su contenido sea legible.

<sup>1</sup> Para mayor información sobre la normativa de firmas y certificados digitales ingresar a: <https://www.indecopi.gob.pe/web/firmas-digitales/firmar-y-certificados-digitales>

MINISTERIO DE SALUD  
HONADOMANI "SAN BARTOLOME"

Presidente del Comité de Selección  
del Procedimiento de Selección

MINISTERIO DE SALUD  
HONADOMANI "SAN BARTOLOME"

Primer Miembro del Comité de Selección  
del Procedimiento de Selección

MINISTERIO DE SALUD  
HONADOMANI "SAN BARTOLOME"

Segundo Miembro del Comité de Selección  
del Procedimiento de Selección



**Importante**

*Los integrantes de un consorcio no pueden presentar ofertas individuales ni conformar más de un consorcio en un procedimiento de selección, o en un determinado ítem cuando se trate de procedimientos de selección según relación de ítems.*

En la apertura electrónica de la oferta, el órgano encargado de las contrataciones o el comité de selección, según corresponda, verifica la presentación de lo exigido en la sección específica de las bases de conformidad con el numeral 73.2 del artículo 73 del Reglamento y determina si las ofertas responden a las características y/o requisitos funcionales y condiciones de las Especificaciones Técnicas, detallados en la sección específica de las bases. De no cumplir con lo requerido, la oferta se considera no admitida.

**1.8. EVALUACIÓN DE LAS OFERTAS**

La evaluación de las ofertas se realiza conforme a lo establecido en el numeral 74.1 y el literal a) del numeral 74.2 del artículo 74 del Reglamento.

En el supuesto de que dos (2) o más ofertas empaten, la determinación del orden de prelación de las ofertas empatadas se efectúa siguiendo estrictamente el orden establecido en el numeral 91.1 del artículo 91 del Reglamento.

El desempate mediante sorteo se realiza de manera electrónica a través del SEACE.

**1.9. CALIFICACIÓN DE OFERTAS**

La calificación de las ofertas se realiza conforme a lo establecido en los numerales 75.1 y 75.2 del artículo 75 del Reglamento.

**1.10. SUBSANACIÓN DE LAS OFERTAS**

La subsanación de las ofertas se sujeta a lo establecido en el artículo 60 del Reglamento. El plazo que se otorgue para la subsanación no puede ser inferior a un (1) día hábil.

La solicitud de subsanación se realiza de manera electrónica a través del SEACE y será remitida al correo electrónico consignado por el postor al momento de realizar su inscripción en el RNP, siendo su responsabilidad el permanente seguimiento de las notificaciones a dicho correo. La notificación de la solicitud se entiende efectuada el día de su envío al correo electrónico.

La presentación de las subsanaciones se realiza a través del SEACE. No se tomará en cuenta la subsanación que se presente en físico a la Entidad.

**1.11. RECHAZO DE LAS OFERTAS**

Previo al otorgamiento de la buena pro, el órgano encargado de las contrataciones o el comité de selección, según corresponda, revisa las ofertas económicas que cumplen los requisitos de calificación, de conformidad con lo establecido para el rechazo de ofertas, previsto en el artículo 68 del Reglamento, de ser el caso.

De rechazarse alguna de las ofertas calificadas, el órgano encargado de las contrataciones o el comité de selección, según corresponda, revisa el cumplimiento de los requisitos de calificación de los postores que siguen en el orden de prelación, en caso las hubiere.





## **Hospital Nacional Docente Madre Niño San Bartolomé**

### **ADJUDICACIÓN SIMPLIFICADA Nº 033-2023-HONADOMANI-SB (Primera Convocatoria)**

"ADQUISICION DE UNIFORME DE FAENA PARA EL PERSONAL ASISTENCIAL NOMBRADO Y CAS MASCULINO Y FEMENINO Y ADQUISICION DE UNIFORME INSTITUCIONAL PARA PERSONAL CAS MASCULINO Y FEMENINO DEL HOSPITAL NACIONAL DOCENTE MADRE NIÑO SAN BARTOLOME PARA EL AÑO 2023"

#### **1.12. OTORGAMIENTO DE LA BUENA PRO**

Definida la oferta ganadora, el órgano encargado de las contrataciones o el comité de selección, según corresponda, otorga la buena pro mediante su publicación en el SEACE, incluyendo el cuadro comparativo y las actas debidamente motivadas de los resultados de la admisión, no admisión, evaluación, calificación, descalificación, rechazo y el otorgamiento de la buena pro.

#### **1.13. CONSENTIMIENTO DE LA BUENA PRO**

Cuando se hayan presentado dos (2) o más ofertas, el consentimiento de la buena pro se produce a los cinco (5) días hábiles siguientes de la notificación de su otorgamiento, sin que los postores hayan ejercido el derecho de interponer el recurso de apelación.

En caso que se haya presentado una sola oferta, el consentimiento de la buena pro se produce el mismo día de la notificación de su otorgamiento.

El consentimiento del otorgamiento de la buena pro se publica en el SEACE al día hábil siguiente de producido.

##### **Importante**

*Una vez consentido el otorgamiento de la buena pro, el órgano encargado de las contrataciones o el órgano de la Entidad al que se haya asignado tal función realiza la verificación de la oferta presentada por el postor ganador de la buena pro conforme lo establecido en el numeral 64.6 del artículo 64 del Reglamento.*

MINISTERIO DE SALUD  
HONADOMANI "SAN BARTOLOME"

Presidente del Comité de Selección  
del Procedimiento de Selección

MINISTERIO DE SALUD  
HONADOMANI "SAN BARTOLOME"

Primer Miembro del Comité de Selección  
del Procedimiento de Selección

MINISTERIO DE SALUD  
HONADOMANI "SAN BARTOLOME"

Segundo Miembro del Comité de Selección  
del Procedimiento de Selección

## **CAPÍTULO II**

### **SOLUCIÓN DE CONTROVERSIAS DURANTE EL PROCEDIMIENTO DE SELECCIÓN**

#### **2.1. RECURSO DE APELACIÓN**

A través del recurso de apelación se pueden impugnar los actos dictados durante el desarrollo del procedimiento de selección hasta antes del perfeccionamiento del contrato.

El recurso de apelación se presenta ante la Entidad convocante, y es conocido y resuelto por su Titular, cuando el valor estimado sea igual o menor a cincuenta (50) UIT. Cuando el valor estimado sea mayor a dicho monto, el recurso de apelación se presenta ante y es resuelto por el Tribunal de Contrataciones del Estado.

En los procedimientos de selección según relación de ítems, el valor estimado total del procedimiento determina ante quién se presenta el recurso de apelación.

Los actos que declaren la nulidad de oficio, la cancelación del procedimiento de selección y otros actos emitidos por el Titular de la Entidad que afecten la continuidad de este, se impugnan ante el Tribunal de Contrataciones del Estado.

#### **Importante**

- *Una vez otorgada la buena pro, el órgano encargado de las contrataciones o el comité de selección, según corresponda, está en la obligación de permitir el acceso de los participantes y postores al expediente de contratación, salvo la información calificada como secreta, confidencial o reservada por la normativa de la materia, a más tardar dentro del día siguiente de haberse solicitado por escrito.*

*Luego de otorgada la buena pro no se da a conocer las ofertas cuyos requisitos de calificación no fueron analizados y revisados por el órgano encargado de las contrataciones o el comité de selección, según corresponda.*

- *A efectos de recoger la información de su interés, los postores pueden valerse de distintos medios, tales como: (i) la lectura y/o toma de apuntes, (ii) la captura y almacenamiento de imágenes, e incluso (iii) pueden solicitar copia de la documentación obrante en el expediente, siendo que, en este último caso, la Entidad deberá entregar dicha documentación en el menor tiempo posible, previo pago por tal concepto.*
- *El recurso de apelación se presenta ante la Mesa de Partes del Tribunal o ante las oficinas desconcentradas del OSCE, o en la Unidad de Trámite Documentario de la Entidad, según corresponda.*

#### **2.2. PLAZOS DE INTERPOSICIÓN DEL RECURSO DE APELACIÓN**

La apelación contra el otorgamiento de la buena pro o contra los actos dictados con anterioridad a ella se interpone dentro de los cinco (5) días hábiles siguientes de haberse notificado el otorgamiento de la buena pro.

La apelación contra los actos dictados con posterioridad al otorgamiento de la buena pro, contra la declaración de nulidad, cancelación y declaratoria de desierto del procedimiento, se interpone dentro de los cinco (5) días hábiles siguientes de haberse tomado conocimiento del acto que se desea impugnar.

HOSPITAL NACIONAL DOCENTE MADRE NIÑO SAN BARTOLOME

MINISTERIO DE SALUD  
HONADOMANI SAN BARTOLOME

UNIDAD DE TRÁMITE DOCUMENTARIO

Unidad de Selección

Primer Ministro del Comité de Selección

Segundo Miembro del Comité de Selección



## **Hospital Nacional Docente Madre Niño San Bartolomé**

### **ADJUDICACIÓN SIMPLIFICADA N° 033-2023-HONADOMANI-SB (Primera Convocatoria)**

"ADQUISICION DE UNIFORME DE FAENA PARA EL PERSONAL ASISTENCIAL NOMBRADO Y CAS MASCULINO Y FEMENINO Y ADQUISICION DE UNIFORME INSTITUCIONAL PARA PERSONAL CAS MASCULINO Y FEMENINO DEL HOSPITAL NACIONAL DOCENTE MADRE NIÑO SAN BARTOLOME PARA EL AÑO 2023"

## **CAPÍTULO III DEL CONTRATO**

### **3.1. PERFECCIONAMIENTO DEL CONTRATO**

Los plazos y el procedimiento para perfeccionar el contrato se realiza conforme a lo indicado en el artículo 141 del Reglamento.

El contrato se perfecciona con la suscripción del documento que lo contiene, salvo en los contratos cuyo monto del valor estimado no supere los doscientos mil Soles (S/ 200,000.00), en los que se puede perfeccionar con la recepción de la orden de compra, conforme a lo previsto en la sección específica de las bases.

En el caso de procedimientos de selección por relación de ítems, se puede perfeccionar el contrato con la suscripción del documento o con la recepción de una orden de compra, cuando el valor estimado del ítem corresponda al parámetro establecido en el párrafo anterior.

#### **Importante**

*El órgano encargado de las contrataciones o el comité de selección, según corresponda, debe consignar en la sección específica de las bases la forma en que se perfeccionará el contrato, sea con la suscripción del contrato o la recepción de la orden de compra. En caso la Entidad perfeccione el contrato con la recepción de la orden de compra no debe incluir la proforma del contrato establecida en el Capítulo V de la sección específica de las bases.*

Para perfeccionar el contrato, el postor ganador de la buena pro debe presentar los documentos señalados en el artículo 139 del Reglamento y los previstos en la sección específica de las bases.

### **3.2. GARANTÍAS**

Las garantías que deben otorgar los postores y/o contratistas, según corresponda, son las de fiel cumplimiento del contrato y por los adelantos.

#### **3.2.1. GARANTÍA DE FIEL CUMPLIMIENTO**

Como requisito indispensable para perfeccionar el contrato, el postor ganador debe entregar a la Entidad la garantía de fiel cumplimiento del mismo por una suma equivalente al diez por ciento (10%) del monto del contrato original. Esta se mantiene vigente hasta la conformidad de la recepción de la prestación a cargo del contratista.

#### **3.2.2. GARANTÍA DE FIEL CUMPLIMIENTO POR PRESTACIONES ACCESORIAS**

En las contrataciones que conllevan la ejecución de prestaciones accesorias, tales como mantenimiento, reparación o actividades afines, se otorga una garantía adicional por una suma equivalente al diez por ciento (10%) del monto del contrato de la prestación accesoria, la misma que debe ser renovada periódicamente hasta el cumplimiento total de las obligaciones garantizadas.

MINISTERIO DE SALUD  
"ONADOMANI "SAN BARTOLOME"  
  
Presidente del Comité de Selección  
del Procedimiento de Selección

MINISTERIO DE SALUD  
"ONADOMANI "SAN BARTOLOME"  
  
Primer Miembro del Comité de Selección  
del Procedimiento de Selección

MINISTERIO DE SALUD  
"ONADOMANI "SAN BARTOLOME"  
  
Segundo Miembro del Comité de Selección  
del Procedimiento de Selección

## **Hospital Nacional Docente Madre Niño San Bartolomé**

### **ADJUDICACIÓN SIMPLIFICADA N° 033-2023-HONADOMANI-SB (Primera Convocatoria)**

"ADQUISICION DE UNIFORME DE FAENA PARA EL PERSONAL ASISTENCIAL NOMBRADO Y CAS MASCULINO Y FEMENINO Y ADQUISICION DE UNIFORME INSTITUCIONAL PARA PERSONAL CAS MASCULINO Y FEMENINO DEL HOSPITAL NACIONAL DOCENTE MADRE NIÑO SAN BARTOLOME PARA EL AÑO 2023"

#### **Importante**

*En los contratos cuyos montos sean iguales o menores a doscientos mil Soles (S/ 200,000.00), no corresponde presentar garantía de fiel cumplimiento de contrato ni garantía de fiel cumplimiento por prestaciones accesorias. Dicha excepción también aplica a los contratos derivados de procedimientos de selección por relación de ítems, cuando el monto del ítem adjudicado o la sumatoria de los montos de los ítems adjudicados no superen el monto señalado anteriormente, conforme a lo dispuesto en el literal a) del artículo 152 del Reglamento.*

#### **3.2.3. GARANTÍA POR ADELANTO**

En caso se haya previsto en la sección específica de las bases la entrega de adelantos, el contratista debe presentar una garantía emitida por idéntico monto conforme a lo estipulado en el artículo 153 del Reglamento.

#### **3.3. REQUISITOS DE LAS GARANTÍAS**

Las garantías que se presenten deben ser incondicionales, solidarias, irrevocables y de realización automática en el país, al solo requerimiento de la Entidad. Asimismo, deben ser emitidas por empresas que se encuentren bajo la supervisión directa de la Superintendencia de Banca, Seguros y Administradoras Privadas de Fondos de Pensiones y que cuenten con clasificación de riesgo B o superior. Asimismo, deben estar autorizadas para emitir garantías; o estar consideradas en la última lista de bancos extranjeros de primera categoría que periódicamente publica el Banco Central de Reserva del Perú.

#### **Importante**

*Corresponde a la Entidad verificar que las garantías presentadas por el postor ganador de la buena pro y/o contratista cumplan con los requisitos y condiciones necesarios para su aceptación y eventual ejecución, sin perjuicio de la determinación de las responsabilidades funcionales que correspondan.*

#### **Advertencia**

*Los funcionarios de las Entidades no deben aceptar garantías emitidas bajo condiciones distintas a las establecidas en el presente numeral, debiendo tener en cuenta lo siguiente:*

- 1. La clasificadora de riesgo que asigna la clasificación a la empresa que emite la garantía debe encontrarse listada en el portal web de la SBS (<http://www.sbs.gob.pe/sistema-financiero/clasificadoras-de-riesgo>).*
- 2. Se debe identificar en la página web de la clasificadora de riesgo respectiva, cuál es la clasificación vigente de la empresa que emite la garantía, considerando la vigencia a la fecha de emisión de la garantía.*
- 3. Para fines de lo establecido en el artículo 148 del Reglamento, la clasificación de riesgo B, incluye las clasificaciones B+ y B.*
- 4. Si la empresa que otorga la garantía cuenta con más de una clasificación de riesgo emitida por distintas empresas listadas en el portal web de la SBS, bastará que en una de ellas cumpla con la clasificación mínima establecida en el Reglamento.*

*En caso exista alguna duda sobre la clasificación de riesgo asignada a la empresa emisora de la garantía, se deberá consultar a la clasificadora de riesgos respectiva.*

MINISTERIO DE SALUD  
HONORARIO MADRE NIÑO SAN BARTOLOME

MINISTERIO DE SALUD  
HONORARIO MADRE NIÑO SAN BARTOLOME

MINISTERIO DE SALUD  
HONORARIO MADRE NIÑO SAN BARTOLOME



## **Hospital Nacional Docente Madre Niño San Bartolomé**

### **ADJUDICACIÓN SIMPLIFICADA N° 033-2023-HONADOMANI-SB (Primera Convocatoria)**

"ADQUISICION DE UNIFORME DE FAENA PARA EL PERSONAL ASISTENCIAL NOMBRADO Y CAS MASCULINO Y FEMENINO Y ADQUISICION DE UNIFORME INSTITUCIONAL PARA PERSONAL CAS MASCULINO Y FEMENINO DEL HOSPITAL NACIONAL DOCENTE MADRE NIÑO SAN BARTOLOME PARA EL AÑO 2023"

#### **Advertencia**

*De otro lado, además de cumplir con el requisito referido a la clasificación de riesgo, a efectos de verificar si la empresa emisora se encuentra autorizada por la SBS para emitir garantías, debe revisarse el portal web de dicha Entidad (<http://www.sbs.gob.pe/sistema-financiero/relacion-de-empresas-que-se-encuentran-autorizadas-a-emitir-cartas-fianza>).*

*Los funcionarios competentes deben verificar la autenticidad de la garantía a través de los mecanismos establecidos (consulta web, teléfono u otros) por la empresa emisora.*

### **3.4. EJECUCIÓN DE GARANTÍAS**

La Entidad puede solicitar la ejecución de las garantías conforme a los supuestos contemplados en el artículo 155 del Reglamento.

### **3.5. ADELANTOS**

La Entidad puede entregar adelantos directos al contratista, los que en ningún caso exceden en conjunto del treinta por ciento (30%) del monto del contrato original, siempre que ello haya sido previsto en la sección específica de las bases.

### **3.6. PENALIDADES**

#### **3.6.1. PENALIDAD POR MORA EN LA EJECUCIÓN DE LA PRESTACIÓN**

En caso de retraso injustificado del contratista en la ejecución de las prestaciones objeto del contrato, la Entidad le aplica automáticamente una penalidad por mora por cada día de atraso, de conformidad con el artículo 162 del Reglamento.

#### **3.6.2. OTRAS PENALIDADES**

La Entidad puede establecer penalidades distintas a la mencionada en el numeral precedente, según lo previsto en el artículo 163 del Reglamento y lo indicado en la sección específica de las bases.

Estos dos tipos de penalidades se calculan en forma independiente y pueden alcanzar cada una un monto máximo equivalente al diez por ciento (10%) del monto del contrato vigente, o de ser el caso, del ítem que debió ejecutarse.

### **3.7. INCUMPLIMIENTO DEL CONTRATO**

Las causales para la resolución del contrato, serán aplicadas de conformidad con el artículo 36 de la Ley y 164 del Reglamento.

### **3.8. PAGOS**

El pago se realiza después de ejecutada la respectiva prestación, pudiendo contemplarse pagos a cuenta, según la forma establecida en la sección específica de las bases o en el contrato.

La Entidad paga las contraprestaciones pactadas a favor del contratista dentro de los diez (10) días calendario siguientes de otorgada la conformidad de los bienes, siempre que se verifiquen las condiciones establecidas en el contrato para ello, bajo responsabilidad del funcionario competente.

MINISTERIO DE SALUD  
HONADOMANI "SAN BARTOLOME"

  
Presidente del Comité de Selección  
del Procedimiento de Selección

MINISTERIO DE SALUD  
HONADOMANI "SAN BARTOLOME"

  
Primer Miembro del Comité de Selección  
del Procedimiento de Selección

MINISTERIO DE SALUD  
HONADOMANI "SAN BARTOLOME"

  
Segundo Miembro del Comité de Selección  
del Procedimiento de Selección



## **Hospital Nacional Docente Madre Niño San Bartolomé**

### **ADJUDICACIÓN SIMPLIFICADA N° 033-2023-HONADOMANI-SB (Primera Convocatoria)**

**"ADQUISICION DE UNIFORME DE FAENA PARA EL PERSONAL ASISTENCIAL NOMBRADO Y CAS MASCULINO Y FEMENINO Y ADQUISICION DE UNIFORME INSTITUCIONAL PARA PERSONAL CAS MASCULINO Y FEMENINO DEL HOSPITAL NACIONAL DOCENTE MADRE NIÑO SAN BARTOLOME PARA EL AÑO 2023"**

La conformidad se emite en un plazo máximo de siete (7) días de producida la recepción salvo que se requiera efectuar pruebas que permitan verificar el cumplimiento de la obligación, en cuyo caso la conformidad se emite en un plazo máximo de quince (15) días, bajo responsabilidad del funcionario que debe emitir la conformidad.

En el caso que se haya suscrito contrato con un consorcio, el pago se realizará de acuerdo a lo que se indique en el contrato de consorcio.

#### **Advertencia**

*En caso de retraso en los pagos a cuenta o pago final por parte de la Entidad, salvo que se deba a caso fortuito o fuerza mayor, esta reconoce al contratista los intereses legales correspondientes, de conformidad con el artículo 39 de la Ley y 171 del Reglamento, debiendo repetir contra los responsables de la demora injustificada.*

### **3.9. DISPOSICIONES FINALES**

Todos los demás aspectos del presente procedimiento no contemplados en las bases se regirán supletoriamente por la Ley y su Reglamento, así como por las disposiciones legales vigentes.

MINISTERIO DE SALUD  
HONORABLE SECRETARÍA DE SALUD

MINISTERIO DE SALUD  
HONORABLE SECRETARÍA DE SALUD

MINISTERIO DE SALUD  
HONORABLE SECRETARÍA DE SALUD

**Hospital Nacional Docente Madre Niño San Bartolomé**

**ADJUDICACIÓN SIMPLIFICADA N° 033-2023-HONADOMANI-SB (Primera Convocatoria)**

"ADQUISICION DE UNIFORME DE FAENA PARA EL PERSONAL ASISTENCIAL NOMBRADO Y CAS MASCULINO Y FEMENINO Y ADQUISICION DE UNIFORME INSTITUCIONAL PARA PERSONAL CAS MASCULINO Y FEMENINO DEL HOSPITAL NACIONAL DOCENTE MADRE NIÑO SAN BARTOLOME PARA EL AÑO 2023"

**SECCIÓN ESPECÍFICA**

**CONDICIONES ESPECIALES DEL PROCEDIMIENTO DE SELECCIÓN**

(EN ESTA SECCIÓN LA ENTIDAD DEBERÁ COMPLETAR LA INFORMACIÓN EXIGIDA, DE ACUERDO A LAS INSTRUCCIONES INDICADAS)

MINISTERIO DE SALUD  
HONADOMANI "SAN BARTOLOME"

Presidente del Comité de Selección  
del Procedimiento de Selección

MINISTERIO DE SALUD  
HONADOMANI "SAN BARTOLOME"

Primer Miembro del Comité de Selección  
del Procedimiento de Selección

MINISTERIO DE SALUD  
HONADOMANI "SAN BARTOLOME"

Segundo Miembro del Comité de Selección  
del Procedimiento de Selección



## Hospital Nacional Docente Madre Niño San Bartolomé

### ADJUDICACIÓN SIMPLIFICADA N° 033-2023-HONADOMANI-SB (Primera Convocatoria)

"ADQUISICION DE UNIFORME DE FAENA PARA EL PERSONAL ASISTENCIAL NOMBRADO Y CAS MASCULINO Y FEMENINO Y ADQUISICION DE UNIFORME INSTITUCIONAL PARA PERSONAL CAS MASCULINO Y FEMENINO DEL HOSPITAL NACIONAL DOCENTE MADRE NIÑO SAN BARTOLOME PARA EL AÑO 2023"

## CAPÍTULO I GENERALIDADES

### 1.1. ENTIDAD CONVOCANTE

Nombre : Hospital Nacional Docente Madre Niño – San Bartolomé  
RUC N° : 20137729751  
Domicilio legal : Av. Alfonso Ugarte N° 825 – Lima 01  
Teléfono: : 20-10400 Anexo 193  
Correo electrónico: : ldelgado@sanbartolome.gob.pe

### 1.2. OBJETO DE LA CONVOCATORIA

El presente procedimiento de selección tiene por objeto la contratación de "ADQUISICION DE UNIFORME DE FAENA PARA EL PERSONAL ASISTENCIAL NOMBRADO Y CAS MASCULINO Y FEMENINO Y ADQUISICION DE UNIFORME INSTITUCIONAL PARA PERSONAL CAS MASCULINO Y FEMENINO DEL HOSPITAL NACIONAL DOCENTE MADRE NIÑO SAN BARTOLOME PARA EL AÑO 2023".

## PAQUETE 01:

### ITEM 01: UNIFORME CORPORATIVO DE FAENA

SUB ITEM	Descripción	Detalle	Und/Me d.	Cantidad requerida	Condición	Cant. Según partida	Total trabajado res	Cantidad de prendas
1.1	UNIFORME CORPORATIVO DE FAENA DE 100% FILAMENTO DE POLIESTER (01 CHAQUETA Y 01 PANTALON) PARA <u>MEDICO DAMA</u>	<u>Chaqueta</u>	Unid.	1	NOMBRADO	81	119	119
					CAS	38		
		<u>Pantalón</u>	Unid.	1	NOMBRADO	81	119	119
					CAS	38		
1.2	UNIFORME CORPORATIVO DE FAENA DE 100% FILAMENTO DE POLIESTER (01 CHAQUETA Y 01 PANTALON) PARA <u>MEDICO CABALLERO</u>	<u>Chaqueta</u>	Unid.	1	NOMBRADO	84	111	111
					CAS	27		
		<u>Pantalón</u>	Unid.	1	NOMBRADO	84	111	111
					CAS	27		
1.3	UNIFORME CORPORATIVO DE FAENA DE TELA 25% LANA Y 75% POLIESTER (01 CHAQUETA Y 01 PANTALON)) PARA <u>ENFERMERA</u>	<u>Chaqueta</u>	Unid.	1	NOMBRADO	239	292	292
					CAS	53		
		<u>Pantalón</u>	Unid.	1	NOMBRADO	239	292	292
					CAS	53		
1.4	UNIFORME CORPORATIVO DE FAENA DE TELA 25% LANA Y 75% POLIESTER (01 CHAQUETA Y 01 PANTALON) PARA <u>ENFERMERO</u>	<u>Chaqueta</u>	Unid.	1	NOMBRADO	10	13	13
					CAS	3		
		<u>Pantalón</u>	Unid.	1	NOMBRADO	10	13	13
					CAS	3		

# Hospital Nacional Docente Madre Niño San Bartolomé

## ADJUDICACIÓN SIMPLIFICADA N° 033-2023-HONADOMANI-SB (Primera Convocatoria)

"ADQUISICION DE UNIFORME DE FAENA PARA EL PERSONAL ASISTENCIAL NOMBRADO Y CAS MASCULINO Y FEMENINO Y ADQUISICION DE UNIFORME INSTITUCIONAL PARA PERSONAL CAS MASCULINO Y FEMENINO DEL HOSPITAL NACIONAL DOCENTE MADRE NIÑO SAN BARTOLOME PARA EL AÑO 2023"

SUB ITEM	Descripción	Detalle	Und/Me d.	Cantidad requerida	Condición	Cant. Según partida	Total trabajado res	Cantidad de prendas
1.5	UNIFORME CORPORATIVO DE FAENA DE TELA 25% LANA Y 75% POLIESTER (01 CHAQUETA Y 01 PANTALON) PARA <b>OBSTETRA DAMA</b>	<b>Chaqueta</b>	Unid.	1	NOMBRADO	64	70	70
					CAS	6		
		<b>Pantalón</b>	Unid.	1	NOMBRADO	64	70	70
					CAS	6		
1.6	UNIFORME CORPORATIVO DE FAENA DE TELA 25% LANA Y 75% POLIESTER (01 CHAQUETA Y 01 PANTALON) PARA <b>OBSTETRA CABALLERO</b>	<b>Chaqueta</b>	Unid.	1	NOMBRADO	2	2	2
					CAS	-		
		<b>Pantalón</b>	Unid.	1	NOMBRADO	27	33	33
					CAS	6		
1.7	UNIFORME CORPORATIVO DE FAENA DE TELA 25% LANA Y 75% POLIESTER (01 CHAQUETA Y 01 PANTALON) PARA <b>TECNOLOGO MEDICO DAMA</b>	<b>Chaqueta</b>	Unid.	1	NOMBRADO	27	33	33
					CAS	6		
		<b>Pantalón</b>	Unid.	1	NOMBRADO	27	33	33
					CAS	6		
1.8	UNIFORME CORPORATIVO DE FAENA DE TELA 25% LANA Y 75% POLIESTER (01 CHAQUETA Y 01 PANTALON) PARA <b>TECNOLOGO MEDICO CABALLERO</b>	<b>Chaqueta</b>	Unid.	1	NOMBRADO	22	24	24
					CAS	2		
		<b>Pantalón</b>	Unid.	1	NOMBRADO	22	24	24
					CAS	2		
1.9	UNIFORME CORPORATIVO DE FAENA DE TELA 25% LANA Y 75% POLIESTER (01 CHAQUETA Y 01 PANTALON) PARA <b>NUTRICIONISTA DAMA</b>	<b>Chaqueta</b>	Unid.	1	NOMBRADO	5	5	5
					CAS	-		
		<b>Pantalón</b>	Unid.	1	NOMBRADO	5	5	5
					CAS	-		
1.10	UNIFORME CORPORATIVO DE FAENA 100% FILAMENTO DE POLIESTER (01 CHAQUETA Y 01 PANTALON) PARA <b>TRABAJADORA SOCIAL</b>	<b>Chaqueta</b>	Unid.	1	NOMBRADO	18	20	20
					CAS	2		
		<b>Pantalón</b>	Unid.	1	NOMBRADO	18	20	20
					CAS	2		
1.11	UNIFORME CORPORATIVO DE FAENA DE TELA 25% LANA Y 75% POLIESTER (01 CHAQUETA Y 01 PANTALON) PARA <b>PSICOLOGOS DAMA</b>	<b>Chaqueta</b>	Unid.	1	NOMBRADO	7	7	7
					CAS	-		
		<b>Pantalón</b>	Unid.	1	NOMBRADO	7	7	7
					CAS	-		
1.12	UNIFORME CORPORATIVO DE FAENA DE TELA 25% LANA Y 75% POLIESTER (01 CHAQUETA Y 01 PANTALON) PARA <b>PSICOLOGOS CABALLERO</b>	<b>Chaqueta</b>	Unid.	1	NOMBRADO	2	2	2
					CAS	-		
		<b>Pantalón</b>	Unid.	1	NOMBRADO	2	2	2
					CAS	-		
1.13	UNIFORME CORPORATIVO DE FAENA DE TELA 25% LANA Y 75% POLIESTER (01 CHAQUETA Y 01 PANTALON) PARA <b>ODONTOLOGO DAMA</b>	<b>Chaqueta</b>	Unid.	1	NOMBRADO	5	5	5
					CAS	-		
		<b>Pantalón</b>	Unid.	1	NOMBRADO	5	5	5
					CAS	-		
1.14	UNIFORME CORPORATIVO DE FAENA DE TELA 25% LANA Y 75% POLIESTER (01 CHAQUETA Y 01 PANTALON) PARA <b>ODONTOLOGO CABALLERO</b>	<b>Chaqueta</b>	Unid.	1	NOMBRADO	5	5	5
					CAS	-		
		<b>Pantalón</b>	Unid.	1	NOMBRADO	5	5	5
					CAS	-		

MINISTERIO DE SALUD  
HONADOMANI "SAN BARTOLOME"

MINISTERIO DE SALUD  
HONADOMANI "SAN BARTOLOME"

MINISTERIO DE SALUD  
HONADOMANI "SAN BARTOLOME"

Presidente del Comité de Selección  
del Procedimiento de Selección

Primer Miembro del Comité de Selección  
del Procedimiento de Selección

Segundo Miembro del Comité de Selección  
del Procedimiento de Selección



# Hospital Nacional Docente Madre Niño San Bartolomé

## ADJUDICACIÓN SIMPLIFICADA N° 033-2023-HONADOMANI-SB (Primera Convocatoria)

"ADQUISICION DE UNIFORME DE FAENA PARA EL PERSONAL ASISTENCIAL NOMBRADO Y CAS MASCULINO Y FEMENINO Y ADQUISICION DE UNIFORME INSTITUCIONAL PARA PERSONAL CAS MASCULINO Y FEMENINO DEL HOSPITAL NACIONAL DOCENTE MADRE NIÑO SAN BARTOLOME PARA EL AÑO 2023"

SUB ITEM	Descripción	Detalle	Und/Me d.	Cantidad requerida	Condición	Cant. Según partida	Total trabajado res	Cantidad de prendas
1.15	UNIFORME CORPORATIVO DE FAENA DE TELA 96% FILAMENTO DE POLIESTER (01 CHAQUETA Y 01 PANTALON) - PARA FARMACÉUTICO DAMA	<u>Chaqueta</u>	Unid.	1	NOMBRADO	23	26	26
					CAS	3		
		<u>Pantalón</u>	Unid.	1	NOMBRADO	23	26	26
					CAS	3		
1.16	UNIFORME CORPORATIVO DE FAENA DE TELA 96% FILAMENTO DE POLIESTER (01 CHAQUETA Y 01 PANTALON) - PARA FARMACÉUTICO CABALLERO	<u>Chaqueta</u>	Unid.	1	NOMBRADO	2	2	2
					CAS	-		
		<u>Pantalón</u>	Unid.	1	NOMBRADO	2	2	2
					CAS	-		
1.17	UNIFORME CORPORATIVO DE FAENA DE TELA 96% FILAMENTO DE POLIESTER Y 4% LICRA (01 CHAQUETA Y 01 PANTALON) PARA TECNICO DE ENFERMERIA DAMA	<u>Chaqueta</u>	Unid.	1	NOMBRADO	259	292	292
					CAS	33		
		<u>Pantalón</u>	Unid.	1	NOMBRADO	259	292	292
					CAS	33		
1.18	UNIFORME CORPORATIVO DE FAENA DE TELA 96% FILAMENTO DE POLIESTER Y 4% LICRA (01 CHAQUETA Y 01 PANTALON) PARA TECNICO DE ENFERMERIA CABALLERO	<u>Chaqueta</u>	Unid.	1	NOMBRADO	13	16	16
					CAS	3		
		<u>Pantalón</u>	Unid.	1	NOMBRADO	13	16	16
					CAS	3		
1.19	UNIFORME CORPORATIVO DE FAENA TECNICO EN FARMACIA DE TELA FILAMENTO DE POLIESTER 96% Y LICRA (SPANDEX) 4% PARA DAMA	<u>Chaqueta</u>	Unid.	1	NOMBRADO	13	20	20
					CAS	7		
		<u>Pantalón</u>	Unid.	1	NOMBRADO	13	20	20
					CAS	7		
1.20	UNIFORME CORPORATIVO DE FAENA TECNICO EN FARMACIA DE TELA FILAMENTO DE POLIESTER 96% Y LICRA (SPANDEX) 4% PARA CABALLERO	<u>Chaqueta</u>	Unid.	1	NOMBRADO	15	17	17
					CAS	2		
		<u>Pantalón</u>	Unid.	1	NOMBRADO	15	17	17
					CAS	2		
1.21	UNIFORME CORPORATIVO DE FAENA DE TELA FILAMENTO DE POLIESTER 96% Y 4% LICRA (01 CHAQUETA Y 01 PANTALON) PARA TECNICO EN NUTRICION DAMA	<u>Chaqueta</u>	Unid.	1	NOMBRADO	17	19	19
					CAS	2		
		<u>Pantalón</u>	Unid.	1	NOMBRADO	17	19	19
					CAS	2		
1.22	UNIFORME CORPORATIVO DE FAENA DE TELA FILAMENTO DE POLIESTER 96% Y 4% LICRA (01 CHAQUETA Y 01 PANTALON) PARA TECNICO EN NUTRICION CABALLERO	<u>Chaqueta</u>	Unid.	1	NOMBRADO	8	8	8
					CAS	-		
		<u>Pantalón</u>	Unid.	1	NOMBRADO	8	8	8
					CAS	-		

## Hospital Nacional Docente Madre Niño San Bartolomé

### ADJUDICACIÓN SIMPLIFICADA N° 033-2023-HONADOMANI-SB (Primera Convocatoria)

"ADQUISICION DE UNIFORME DE FAENA PARA EL PERSONAL ASISTENCIAL NOMBRADO Y CAS MASCULINO Y FEMENINO Y ADQUISICION DE UNIFORME INSTITUCIONAL PARA PERSONAL CAS MASCULINO Y FEMENINO DEL HOSPITAL NACIONAL DOCENTE MADRE NIÑO SAN BARTOLOME PARA EL AÑO 2023"

SUB ITEM	Descripción	Detalle	Und/Me d.	Cantidad requerida	Condición	Cant. Según partida	Total trabajado res	Cantidad de prendas
1.23	UNIFORME CORPORATIVO DE FAENA DE TELA FILAMENTO DE POLIESTER 96% Y 4% LICRA (01 CHAQUETA Y 01 PANTALON) PARA <b>TECNICO EN LABORATORIO DAMA</b>	<b>Chaqueta</b>	Unid.	1	NOMBRADO	9	10	10
					CAS	1		
		<b>Pantalón</b>	Unid.	1	NOMBRADO	9	10	10
					CAS	1		
1.24	UNIFORME CORPORATIVO DE FAENA DE TELA FILAMENTO DE POLIESTER 96% Y 4% LICRA (01 CHAQUETA Y 01 PANTALON) PARA <b>TECNICO EN LABORATORIO CABALLERO</b>	<b>Chaqueta</b>	Unid.	1	NOMBRADO	13	15	15
					CAS	2		
		<b>Pantalón</b>	Unid.	1	NOMBRADO	13	15	15
					CAS	2		
1.25	UNIFORME CORPORATIVO DE FAENA DE TELA 100% FILAMENTO DE POLIESTER (01 CHAQUETA Y 01 PANTALON) PARA <b>BIOLOGO DAMA</b>	<b>Chaqueta</b>	Unid.	1	NOMBRADO	3	3	3
					CAS	-		
		<b>Pantalón</b>	Unid.	1	NOMBRADO	3	3	3
					CAS	-		
1.26	UNIFORME CORPORATIVO DE FAENA DE TELA FILAMENTO DE POLIESTER 96% Y 4% LICRA (01 CHAQUETA Y 01 PANTALON) PARA <b>TECNICO ASISTENCIAL</b>	<b>Chaqueta</b>	Unid.	1	NOMBRADO	22	28	28
					CAS	6		
		<b>Pantalón</b>	Unid.	1	NOMBRADO	22	28	28
					CAS	6		
1.27	UNIFORME CORPORATIVO DE FAENA DE TELA 65% POLIESTER Y 35 % ALGODÓN (01 CHAQUETA Y 01 PANTALON) PARA <b>SERVICIO GENERAL CABALLERO</b>	<b>Camisa</b>	Unid.	1	NOMBRADO	17	23	23
					CAS	6		
		<b>Pantalón</b>	Unid.	1	NOMBRADO	17	23	23
					CAS	6		

## PAQUETE 02:

### ITEM 02 : UNIFORME INSTITUCIONAL PARA PERSONAL CAS FEMENINO Y MASCULINO ADMINISTRATIVO

SUB ITEM	Descripción	Detalle	Und/Med.	Cantidad requerida	Condición	Cant. Según partida	Total trabajadores	Cantidad de prendas
2.1	Uniforme para personal Administrativo de Invierno para <b>DAMA</b>	<b>Sacón</b>	Unid.	1	CAS	54	54	54
		<b>Chaleco</b>	Unid.	1	CAS	54	54	54
		<b>Pantalón o Falda</b>	Unid.	1	CAS	54	54	54
		<b>Blusa manga larga</b>	Unid.	1	CAS	54	54	54
2.2	Uniforme para Personal Administrativo de Media Estación para <b>CABALLEROS</b>	<b>Saco</b>	Unid.	1	CAS	32	32	32
		<b>Pantalón</b>	Unid.	1	CAS	32	32	32
		<b>Camisa manga larga</b>	Unid.	1	CAS	32	32	32

MINISTERIO DE SALUD  
HONADOMANI "SAN BARTOLOME"

Presidente del Comité de Selección  
del Procedimiento de Selección

MINISTERIO DE SALUD  
HONADOMANI "SAN BARTOLOME"

Primer Miembro del Comité de Selección  
del Procedimiento de Selección

MINISTERIO DE SALUD  
HONADOMANI "SAN BARTOLOME"

Segundo Miembro del Comité de Selección  
del Procedimiento de Selección



## **Hospital Nacional Docente Madre Niño San Bartolomé**

### **ADJUDICACIÓN SIMPLIFICADA N° 033-2023-HONADOMANI-SB (Primera Convocatoria)**

"ADQUISICION DE UNIFORME DE FAENA PARA EL PERSONAL ASISTENCIAL NOMBRADO Y CAS MASCULINO Y FEMENINO Y ADQUISICION DE UNIFORME INSTITUCIONAL PARA PERSONAL CAS MASCULINO Y FEMENINO DEL HOSPITAL NACIONAL DOCENTE MADRE NIÑO SAN BARTOLOME PARA EL AÑO 2023"

#### **1.3. EXPEDIENTE DE CONTRATACIÓN**

El expediente de contratación fue aprobado mediante Memorando N° -2023-OEA-HONADOMANI-SB de fecha 02 de noviembre de 2023.

#### **1.4. FUENTE DE FINANCIAMIENTO**

RO – Recursos Ordinarios

Importante

*La fuente de financiamiento debe corresponder a aquella prevista en la Ley de Equilibrio Financiero del Presupuesto del Sector Público del año fiscal en el cual se convoca el procedimiento de selección.*

#### **1.5. SISTEMA DE CONTRATACIÓN**

El presente procedimiento se rige por el sistema de ALZADA, de acuerdo con lo establecido en el expediente de contratación respectivo.

#### **1.6. MODALIDAD DE EJECUCIÓN**

NO APLICA.

#### **1.7. DISTRIBUCIÓN DE LA BUENA PRO**

NO APLICA.

#### **1.8. ALCANCES DEL REQUERIMIENTO**

El alcance de la prestación está definido en el Capítulo III de la presente sección de las bases.

#### **1.9. PLAZO DE ENTREGA**

Los bienes materia de la presente convocatoria se entregarán en el plazo máximo de 30 (treinta) días calendario, El plazo de entrega incluye las etapas de:

N°	ETAPAS	PLAZOS
1°	Entrega de información	Un (1) día calendario (al día siguiente de suscrito el contrato) y un (1) día calendario para la entrega de los vales a la Entidad.
2°	Toma de Medidas de las prendas	Cinco días (05) días calendario, contados a partir del día siguiente de culminada la 1era etapa. Horario de atención del proveedor: desde las 08:00am., hasta las 16:00 horas.
3°	Armado de Prendas y confección	Doce días (12) días calendarios, contados a partir del día siguiente de culminada la 2da etapa.
4°	Prueba de uniformes (armados, no culminados de confeccionar)	Cinco (05) días calendario, contados a partir del día siguiente de culminada la 3era etapa. Horario de atención del proveedor: desde las 08:00 horas hasta las 16:00 horas.

## Hospital Nacional Docente Madre Niño San Bartolomé

### ADJUDICACIÓN SIMPLIFICADA N° 033-2023-HONADOMANI-SB (Primera Convocatoria)

"ADQUISICION DE UNIFORME DE FAENA PARA EL PERSONAL ASISTENCIAL NOMBRADO Y CAS MASCULINO Y FEMENINO Y ADQUISICION DE UNIFORME INSTITUCIONAL PARA PERSONAL CAS MASCULINO Y FEMENINO DEL HOSPITAL NACIONAL DOCENTE MADRE NIÑO SAN BARTOLOME PARA EL AÑO 2023"

5°	Entrega de Uniformes	Seis (06) días calendarios, contados a partir del día siguiente de culminada la 4ta etapa.
30 DIAS CALENDARIO: PLAZO MAXIMO		

#### 1.10. COSTO DE REPRODUCCIÓN Y ENTREGA DE BASES

Los participantes registrados tienen el derecho de recabar un ejemplar de las bases, para cuyo efecto deben cancelar S/. 16.00 (Dieciseis con 00/100 soles) en la Caja de la Entidad ubicada en el primer piso del HONADOMANI-SB, sito en la Av. Alfonso Ugarte N° 825 - Lima Cercado, previa coordinación con el Área de Procesos de la Oficina de Logística y recabar las bases en dicha oficina, en el horario de 08:00 a 13:00 y de 14:00 a 16:00, de lunes a viernes.

##### Importante

*El costo de entrega de un ejemplar de las bases no puede exceder el costo de su reproducción.*

#### 1.11. BASE LEGAL

- Ley de Contrataciones del Estado – Ley N° 30225, modificado por el Decreto Legislativo N° 1444-2018.
- Texto Único Ordenado de la Ley de Contrataciones del Estado, aprobado por Decreto Supremo N° 082-2019-EF y demás modificatorias.
- Reglamento de la Ley de Contrataciones del Estado, aprobado mediante el Decreto Supremo N° 350-2015-EF y modificado mediante Decreto Supremo N° 162-2021-EF y demás modificatorias.
- Ley N° 31638 - Ley de presupuesto del sector público para el año fiscal 2023
- Ley N° 31639 - Ley de Equilibrio Financiero del Presupuesto del Sector Público para el año fiscal 2023
- Ley N° 31640 - Ley de Endeudamiento del Sector Público para el año fiscal 2023.
- Ley N° 27806 - Ley de Transparencia y de Acceso a la Información Pública.
- Decreto Supremo N° 344-2019-EF que aprueba el Reglamento de la Ley de Contrataciones del Estado.
- TUO de Procedimientos Administrativos – TUPA del Organismo Supervisor de las Contrataciones del Estado - OSCE, Pública aprobado mediante Decreto Supremo N° 106-2020- EF.
- Decreto Supremo N° 103-2020-EF que establece disposiciones reglamentarias para la tramitación de los procedimientos de selección que se reinicien en el marco del Texto Único Ordenado de la Ley N° 30225.
- TUO de la Ley N° 27444 Ley del Procedimiento Administrativo General aprobado mediante Decreto Supremo N° 004-2019-JUS.
- TUO de la Ley N° 27806 Ley de Transparencia a y de Acceso a la Información Pública aprobado mediante Decreto Supremo N° 043-2003-PCM.
- Ley N° 29973 Ley General de la Persona con Discapacidad.
- TUO de la Ley N° 28015 Ley de Promoción de Competitividad, Formalización y Desarrollo de la Micro y Pequeña Empresa y del Acceso al Empleo Decente, aprobado mediante Decreto Supremo N° 007-2008-TR - Ley MYPE.
- Código Civil.

Las referidas normas incluyen sus respectivas modificaciones, de ser el caso.

MINISTERIO DE SALUD  
HONADOMANI SAN BARTOLOME

Presidente del Comité de Selección  
del Procedimiento de Selección

MINISTERIO DE SALUD  
HONADOMANI SAN BARTOLOME

Primer Miembro del Comité de Selección  
del Procedimiento de Selección

MINISTERIO DE SALUD  
HONADOMANI SAN BARTOLOME

Segundo Miembro del Comité de Selección  
del Procedimiento de Selección



## **CAPÍTULO II DEL PROCEDIMIENTO DE SELECCIÓN**

### **2.1. CALENDARIO DEL PROCEDIMIENTO DE SELECCIÓN**

Según el cronograma de la ficha de selección de la convocatoria publicada en el SEACE.

#### **Importante**

*De conformidad con la vigesimosegunda Disposición Complementaria Final del Reglamento, en caso la Entidad (Ministerios y sus organismos públicos, programas o proyectos adscritos) haya difundido el requerimiento a través del SEACE siguiendo el procedimiento establecido en dicha disposición, no procede formular consultas u observaciones al requerimiento.*

### **2.2. CONTENIDO DE LAS OFERTAS**

La oferta contendrá, además de un índice de documentos<sup>2</sup>, la siguiente documentación:

#### **2.2.1. Documentación de presentación obligatoria**

##### **2.2.1.1. Documentos para la admisión de la oferta**

- a) Declaración jurada de datos del postor. **(Anexo N° 1)**
- b) Documento que acredite la representación de quien suscribe la oferta.

En caso de persona jurídica, copia del certificado de vigencia de poder del representante legal, apoderado o mandatario designado para tal efecto.

En caso de persona natural, copia del documento nacional de identidad o documento análogo, o del certificado de vigencia de poder otorgado por persona natural, del apoderado o mandatario, según corresponda.

En el caso de consorcios, este documento debe ser presentado por cada uno de los integrantes del consorcio que suscriba la promesa de consorcio, según corresponda.

#### **Advertencia**

*De acuerdo con el artículo 4 del Decreto Legislativo N° 1246, las Entidades están prohibidas de exigir a los administrados o usuarios la información que puedan obtener directamente mediante la interoperabilidad a que se refieren los artículos 2 y 3 de dicho Decreto Legislativo. En esa medida, si la Entidad es usuaria de la Plataforma de Interoperabilidad del Estado – PIDE<sup>3</sup> y siempre que el servicio web se encuentre activo en el Catálogo de Servicios de dicha plataforma, no corresponderá exigir el certificado de vigencia de poder y/o documento nacional de identidad.*

- c) Declaración jurada de acuerdo con el literal b) del artículo 52 del Reglamento. **(Anexo N° 2)**
- d) Declaración jurada de cumplimiento de las Especificaciones Técnicas contenidas en el numeral 3.1 del Capítulo III de la presente sección. **(Anexo N° 3)**

<sup>2</sup> La omisión del índice no determina la no admisión de la oferta.

<sup>3</sup> Para mayor información de las Entidades usuarias y del Catálogo de Servicios de la Plataforma de Interoperabilidad del Estado – PIDE ingresar al siguiente enlace <https://www.gobiernodigital.gob.pe/interoperabilidad/>

## Hospital Nacional Docente Madre Niño San Bartolomé

### ADJUDICACIÓN SIMPLIFICADA N° 033-2023-HONADOMANI-SB (Primera Convocatoria)

"ADQUISICION DE UNIFORME DE FAENA PARA EL PERSONAL ASISTENCIAL NOMBRADO Y CAS MASCULINO Y FEMENINO Y ADQUISICION DE UNIFORME INSTITUCIONAL PARA PERSONAL CAS MASCULINO Y FEMENINO DEL HOSPITAL NACIONAL DOCENTE MADRE NIÑO SAN BARTOLOME PARA EL AÑO 2023"

- e) Declaración jurada de plazo de entrega. **(Anexo N° 4)**<sup>4</sup>
- f) Promesa de consorcio con firmas legalizadas, de ser el caso, en la que se consigne los integrantes, el representante común, el domicilio común y las obligaciones a las que se compromete cada uno de los integrantes del consorcio así como el porcentaje equivalente a dichas obligaciones. **(Anexo N° 5)**
- g) El precio de la oferta en SOLES. Adjuntar obligatoriamente el **Anexo N° 6**.

El precio total de la oferta y los subtotales que lo componen son expresados con dos (2) decimales. Los precios unitarios pueden ser expresados con más de dos (2) decimales.

#### Importante

*El órgano encargado de las contrataciones o el comité de selección según corresponda, verifica la presentación de los documentos requeridos. De no cumplir con lo requerido, la oferta se considera no admitida.*

#### 2.2.1.2. Documentos para acreditar los requisitos de calificación

Incorporar en la oferta los documentos que acreditan los **"Requisitos de Calificación"** que se detallan en el numeral 3.2 del Capítulo III de la presente sección de las bases.

#### 2.2.2. Documentación de presentación facultativa:

- a) En el caso de microempresas y pequeñas empresas integradas por personas con discapacidad, o en el caso de consorcios conformados en su totalidad por estas empresas, deben presentar la constancia o certificado con el cual acredite su inscripción en el Registro de Empresas Promocionales para Personas con Discapacidad<sup>5</sup>.
- b) Solicitud de bonificación del cinco por ciento (5%) por tener la condición de micro y pequeña empresa **(Anexo N° 10)**.

#### Advertencia

*El órgano encargado de las contrataciones o el comité de selección, según corresponda, no podrá exigir al postor la presentación de documentos que no hayan sido indicados en los acápite "Documentos para la admisión de la oferta", "Requisitos de calificación" y "Factores de evaluación".*

### 2.3. REQUISITOS PARA PERFECCIONAR EL CONTRATO

El postor ganador de la buena pro debe presentar los siguientes documentos para perfeccionar el contrato:

- a) Garantía de fiel cumplimiento del contrato
- b) Garantía de fiel cumplimiento por prestaciones accesorias, de ser el caso.
- c) Contrato de consorcio con firmas legalizadas ante Notario de cada uno de los integrantes, de ser el caso.

<sup>4</sup> En caso de considerar como factor de evaluación la mejora del plazo de entrega, el plazo ofertado en dicho anexo servirá también para acreditar este factor.

<sup>5</sup> Dicho documento se tendrá en consideración en caso de empate, conforme a lo previsto en el artículo 91 del Reglamento.

HONADOMANI "SAN BARTOLOME"

HONADOMANI "SAN BARTOLOME"

HONADOMANI "SAN BARTOLOME"

Presidente del Comité de Selección  
del Procedimiento de Selección

Primer Miembro del Comité de Selección  
del Procedimiento de Selección

Segundo Miembro del Comité de Selección  
del Procedimiento de Selección



## Hospital Nacional Docente Madre Niño San Bartolomé

### ADJUDICACIÓN SIMPLIFICADA N° 033-2023-HONADOMANI-SB (Primera Convocatoria)

"ADQUISICION DE UNIFORME DE FAENA PARA EL PERSONAL ASISTENCIAL NOMBRADO Y CAS MASCULINO Y FEMENINO Y ADQUISICION DE UNIFORME INSTITUCIONAL PARA PERSONAL CAS MASCULINO Y FEMENINO DEL HOSPITAL NACIONAL DOCENTE MADRE NIÑO SAN BARTOLOME PARA EL AÑO 2023"

- d) Código de cuenta interbancaria (CCI) o, en el caso de proveedores no domiciliados, el número de su cuenta bancaria y la entidad bancaria en el exterior.
- e) Copia de la vigencia del poder del representante legal de la empresa que acredite que cuenta con facultades para perfeccionar el contrato, cuando corresponda.
- f) Copia de DNI del postor en caso de persona natural, o de su representante legal en caso de persona jurídica.

#### Advertencia

*De acuerdo con el artículo 4 del Decreto Legislativo N° 1246, las Entidades están prohibidas de exigir a los administrados o usuarios la información que puedan obtener directamente mediante la interoperabilidad a que se refieren los artículos 2 y 3 de dicho Decreto Legislativo. En esa medida, si la Entidad es usuaria de la Plataforma de Interoperabilidad del Estado – PIDE<sup>6</sup> y siempre que el servicio web se encuentre activo en el Catálogo de Servicios de dicha plataforma, no corresponderá exigir los documentos previstos en los literales e) y f).*

- g) Domicilio para efectos de la notificación durante la ejecución del contrato.
- h) Autorización de notificación de la decisión de la Entidad sobre la solicitud de ampliación de plazo mediante medios electrónicos de comunicación<sup>7</sup> (**Anexo N° 11**).
- i) Detalle de los precios unitarios del precio ofertado<sup>8</sup>.
- j) Detalle del precio de la oferta de cada uno de los bienes que conforman el paquete<sup>9</sup>.
- k) Declaración Jurada que autoriza el descuento del 10% de acuerdo a lo que estipula el Art. Del RGL, de ser el caso.
- l) Ficha técnica de las telas principal (mayor proporción de la confección de la prenda) que comprende el ítem, emitido por el fabricante, importador o distribuidor (las características técnicas de la ficha técnica deben estar de acorde con lo requerido en las bases del procedimiento).
- m) El postor ganador, deberá entregar las muestras para los ítems N°1 y 2 dentro de los cinco (05) días calendarios posterior a la firma del contrato, debiendo estar confeccionados en talla "M" estrictamente de acuerdo a las especificaciones técnicas presentadas y adjudicadas, con su respectiva Guía de Remisión.

#### Importante

- *En caso que el postor ganador de la buena pro sea un consorcio, las garantías que presente este para el perfeccionamiento del contrato, así como durante la ejecución contractual, de ser el caso, además de cumplir con las condiciones establecidas en el artículo 33 de la Ley y en el artículo 148 del Reglamento, deben consignar expresamente el nombre completo o la denominación o razón social de los integrantes del consorcio, en calidad de garantizados, de lo contrario no podrán ser aceptadas por las Entidades. No se cumple el requisito antes indicado si se consigna únicamente la denominación del consorcio, conforme lo dispuesto en la Directiva "Participación de Proveedores en Consorcio en las Contrataciones del Estado".*
- *En los contratos cuyos montos sean iguales o menores a doscientos mil Soles (S/200,000.00), no corresponde presentar garantía de fiel cumplimiento de contrato ni garantía de fiel cumplimiento por prestaciones accesorias. Dicha excepción también aplica a los contratos derivados de procedimientos de selección por relación de ítems, cuando el monto del ítem adjudicado o la sumatoria de los montos de los ítems adjudicados no supere el monto señalado anteriormente, conforme a lo dispuesto en el literal a) del artículo 152 del Reglamento.*

<sup>6</sup> Para mayor información de las Entidades usuarias y del Catálogo de Servicios de la Plataforma de Interoperabilidad del Estado – PIDE ingresar al siguiente enlace <https://www.gobiernodigital.gob.pe/interoperabilidad/>

<sup>7</sup> En tanto se implemente la funcionalidad en el SEACE, de conformidad con la Primera Disposición Complementaria Transitoria del Decreto Supremo N° 234-2022-EF.

<sup>8</sup> Incluir solo en caso de la contratación bajo el sistema a suma alzada.

<sup>9</sup> Incluir solo en caso de contrataciones por paquete.



## **Hospital Nacional Docente Madre Niño San Bartolomé**

### **ADJUDICACIÓN SIMPLIFICADA N° 033-2023-HONADOMANI-SB (Primera Convocatoria)**

"ADQUISICION DE UNIFORME DE FAENA PARA EL PERSONAL ASISTENCIAL NOMBRADO Y CAS MASCULINO Y FEMENINO Y ADQUISICION DE UNIFORME INSTITUCIONAL PARA PERSONAL CAS MASCULINO Y FEMENINO DEL HOSPITAL NACIONAL DOCENTE MADRE NIÑO SAN BARTOLOME PARA EL AÑO 2023"

#### **Importante**

- *Corresponde a la Entidad verificar que las garantías presentadas por el postor ganador de la buena pro cumplan con los requisitos y condiciones necesarios para su aceptación y eventual ejecución, sin perjuicio de la determinación de las responsabilidades funcionales que correspondan.*
- *De conformidad con el Reglamento Consular del Perú aprobado mediante Decreto Supremo N° 076-2005-RE para que los documentos públicos y privados extendidos en el exterior tengan validez en el Perú, deben estar legalizados por los funcionarios consulares peruanos y refrendados por el Ministerio de Relaciones Exteriores del Perú, salvo que se trate de documentos públicos emitidos en países que formen parte del Convenio de la Apostilla, en cuyo caso bastará con que estos cuenten con la Apostilla de la Haya<sup>10</sup>.*
- *La Entidad no puede exigir documentación o información adicional a la consignada en el presente numeral para el perfeccionamiento del contrato.*

#### **2.4. PERFECCIONAMIENTO DEL CONTRATO**

El contrato se perfecciona con la suscripción del documento que lo contiene. Para dicho efecto el postor ganador de la buena pro, dentro del plazo previsto en el artículo 141 del Reglamento, debe presentar la documentación requerida en el Área de Contratos de la Oficina de Logística, ubicada en el primer piso de la sede del Hospital Nacional Docente Madre Niño San Bartolomé, sito en la Av. Alfonso Ugarte N° 825 - Cercado de Lima, en el horario de 08:00 a 13:00 y de 14:00 a 16:00, de lunes a viernes.

#### **2.5. FORMA DE PAGO**

La Entidad realizará el pago de la contraprestación pactada a favor del contratista en UNICO PAGO.

Para efectos del pago de las contraprestaciones ejecutadas por el contratista, la Entidad debe contar con la siguiente documentación:

- Acta de recepción y conformidad del responsable del Equipo de Bienestar Social de Personal emitiendo la conformidad de la prestación brindada.
- Guía de Remisión con firma del responsable del Área de Almacén de la Oficina de Logística y el responsable del Equipo de Bienestar Social de Personal.
- Comprobante de pago.

Dicha documentación se debe presentar en la Oficina de Logística ubicada en el primer piso de la sede del Hospital Nacional Docente Madre Niño San Bartolomé, sito en la Av. Alfonso Ugarte N° 825 - Cercado de Lima, primer piso, en el horario de 08:00 a 13:00 y de 14:00 a 16:00, de lunes a viernes.

<sup>10</sup> Según lo previsto en la Opinión N° 009-2016/DTN.



## Hospital Nacional Docente Madre Niño San Bartolomé

### ADJUDICACIÓN SIMPLIFICADA N° 033-2023-HONADOMANI-SB (Primera Convocatoria)

"ADQUISICION DE UNIFORME DE FAENA PARA EL PERSONAL ASISTENCIAL NOMBRADO Y CAS MASCULINO Y FEMENINO Y ADQUISICION DE UNIFORME INSTITUCIONAL PARA PERSONAL CAS MASCULINO Y FEMENINO DEL HOSPITAL NACIONAL DOCENTE MADRE NIÑO SAN BARTOLOME PARA EL AÑO 2023"

## CAPÍTULO III REQUERIMIENTO

### Importante

De conformidad con el numeral 29.8 del artículo 29 del Reglamento, el área usuaria es responsable de la adecuada formulación del requerimiento, debiendo asegurar la calidad técnica y reducir la necesidad de su reformulación por errores o deficiencias técnicas que repercutan en el proceso de contratación.

### 3.1. ESPECIFICACIONES TÉCNICAS

#### 1. DENOMINACIÓN DE LA CONTRATACIÓN

Adquisición de Uniforme de Faena para el personal asistencial Nombrado y CAS masculino y femenino, y Adquisición de Uniforme Institucional para el personal CAS masculino y femenino, del Hospital Nacional Docente Madre Niño "San Bartolomé" para el año 2023.

#### 2. FINALIDAD PÚBLICA

Contar con una adecuada identificación e imagen institucional representada por sus servidores y colaboradores; la cual, se cumple con el uso del uniforme, que permitirá una adecuada identificación y atención del público usuario del Hospital Nacional Docente Madre Niño "San Bartolomé".

##### 2.1 OBJETIVO / META DEL POI VINCULADO

	Actividad ID	Actividad Obra	Centro de costo ID
9001	5000003	GESTIÓN ADMINISTRATIVA	01070103

#### 3. OBJETIVOS DE LA CONTRATACIÓN

##### 3.1 OBJETIVO GENERAL

El objetivo de la contratación es dotar al personal con uniformes para el desempeño de sus funciones en el Hospital Nacional Docente Madre Niño – San Bartolomé, buscando la buena imagen institucional y al respecto al protocolo de la entidad.

##### 3.2 OBJETIVO ESPECÍFICO

La presente contratación tiene por objeto seleccionar a una Persona Natural o Jurídica que se encargue de proveer de uniforme institucional para el personal asistencial nombrado y CAS del Hospital Nacional Docente Madre Niño "San Bartolomé".

#### 4. ALCANCE Y DESCRIPCIÓN DE LOS BIENES A CONTRATAR

##### 4.1 CARACTERÍSTICAS Y CONDICIONES:

- **CARACTERÍSTICAS TÉCNICAS:** Se detallan en el anexo 01: Detalla las características técnicas de las prendas, diseño y especificaciones técnicas del material a emplear.
- **CANTIDADES REQUERIDAS:**  
El requerimiento para el personal solicitado, ítem y descripción y cantidad del producto para el personal asistencial nombrado –CAS:



# Hospital Nacional Docente Madre Niño San Bartolomé

## ADJUDICACIÓN SIMPLIFICADA N° 033-2023-HONADOMANI-SB (Primera Convocatoria)

"ADQUISICION DE UNIFORME DE FAENA PARA EL PERSONAL ASISTENCIAL NOMBRADO Y CAS MASCULINO Y FEMENINO Y ADQUISICION DE UNIFORME INSTITUCIONAL PARA PERSONAL CAS MASCULINO Y FEMENINO DEL HOSPITAL NACIONAL DOCENTE MADRE NIÑO SAN BARTOLOME PARA EL AÑO 2023"



PERÚ

Ministerio  
de Salud

Hospital Nacional  
Docente Madre Niño  
San Bartolomé

Oficina de Personal

Equipo de Bienestar  
Social de Personal

"Decenio de la Igualdad de Oportunidades para mujeres y hombres"  
"Año de la unidad, la paz y el desarrollo"

### UNIFORME DE FAENA ASISTENCIAL – NOMBRADOS Y CONTRATADOS

NOMBRADO Y CAS FEMENINO	921
NOMBRADO Y CAS MASCULINO	266
<b>TOTAL :</b>	<b>1187 servidores</b>



### UNIFORME DE INSTITUCIONAL ADMINISTRATIVO - CAS

CAS FEMENINO	54
CAS MASCULINO	32
<b>TOTAL :</b>	<b>86 servidores</b>



### Nro. TOTAL DE PERSONAL ASISTENCIAL, MÉDICOS, ENFERMERAS OBSTETRAS, TECNÓLOGOS MÉDICOS, NUTRICIONISTAS, TRABAJADORAS SOCIALES, PSICOLOGOS, ODONTOLOGOS, QUIMICOS FARMACEUTICOS, LABORATORIO, TEC. ENFERMERIA, ETC...

Servidores según Grupo ocupacional / Género	Nombrados y CAS FEMENINO	Nombrados y CAS MASCULINO	TOTAL
MEDICOS	119	111	230
ENFERMEROS/AS	292	13	305
OBSTETRAS	70	2	72
TECNOLOGOS MEDICOS	33	24	57
NUTRICIONISTAS	5	-	5
TRABAJADORAS SOCIALES	20	-	20
PSICOLOGOS	7	2	9
ODONTOLOGOS	5	5	10
QUIMICO FARMACEUTICO	26	2	28



BICENTENARIO  
DEL PERÚ  
2021 - 2024

2



MINISTERIO DE SALUD  
HONADOMANI "SAN BARTOLOME"

Presidente del Comité de Selección  
del Procedimiento de Selección

MINISTERIO DE SALUD  
HONADOMANI "SAN BARTOLOME"

Primer Miembro del Comité de Selección  
del Procedimiento de Selección

MINISTERIO DE SALUD  
HONADOMANI "SAN BARTOLOME"

Segundo Miembro del Comité de Selección  
del Procedimiento de Selección



# Hospital Nacional Docente Madre Niño San Bartolomé

## ADJUDICACIÓN SIMPLIFICADA N° 033-2023-HONADOMANI-SB (Primera Convocatoria)

"ADQUISICION DE UNIFORME DE FAENA PARA EL PERSONAL ASISTENCIAL NOMBRADO Y CAS MASCULINO Y FEMENINO Y ADQUISICION DE UNIFORME INSTITUCIONAL PARA PERSONAL CAS MASCULINO Y FEMENINO DEL HOSPITAL NACIONAL DOCENTE MADRE NIÑO SAN BARTOLOME PARA EL AÑO 2023"



PERÚ

Ministerio  
de Salud



Oficina de Personal

Equipo de Bienestar  
Social de Personal

"Decenio de la Igualdad de Oportunidades para mujeres y hombres"  
"Año de la unidad, la paz y el desarrollo"

TECNICOS DE ENFERMERIA	292	16	308
TECNICOS EN FARMACIA/LAVANDERIA	20	17	37
TECNICOS EN NUTRICION	19	8	27
TECNICOS EN LABORATORIO	10	15	25
BIOLOGOS	3	-	3
TECNICOS ASISTENCIALES (CHOFERES, IMPRENTA, ASCENSORISTAS Y ARCHIVO)	-	28	28
OF. SERVICIOS GENERALES (MANTENIMIENTO)	-	23	23
TOTAL.....	921	266	1187



UNIFORME CORPORATIVO DE FAENA DEL PERSONAL ASISTENCIAL NOMBRADOS Y CONTRATADOS: MEDICOS, ENFERMEROS/AS, OBSTRETAS, TECNOLOGOS MEDICOS, NUTRICIONISTAS, TRABAJADORAS SOCIALES, PSICOLOGOS/AS, ODONTOLOGOS/AS, QUIMICOS FARMACEUTICOS, TECNICOS EN ENFERMERIA, TECNICOS EN FARMACIA, TECNICOS EN NUTRICIÓN, TECNICOS EN LABORATORIO, BIOLOGOS, (TECNICOS ASISTENCIALES CHOFERES, PERSONAL DE IMPRENTA, PERSONAL DE ASENSORES, PERSONAL DE ARCHIVO) Y PERSONAL DE SERVICIOS GENERALES.



BICENTENARIO  
DEL PERÚ  
2021 - 2024

3



MINISTERIO DE SALUD  
HONADOMANI-SB  
[Signature]

MINISTERIO DE SALUD  
HONADOMANI-SB  
[Signature]

MINISTERIO DE SALUD  
HONADOMANI-SB  
[Signature]

# Hospital Nacional Docente Madre Niño San Bartolomé

## ADJUDICACIÓN SIMPLIFICADA N° 033-2023-HONADOMANI-SB (Primera Convocatoria)

"ADQUISICION DE UNIFORME DE FAENA PARA EL PERSONAL ASISTENCIAL NOMBRADO Y CAS MASCULINO Y FEMENINO Y ADQUISICION DE UNIFORME INSTITUCIONAL PARA PERSONAL CAS MASCULINO Y FEMENINO DEL HOSPITAL NACIONAL DOCENTE MADRE NIÑO SAN BARTOLOME PARA EL AÑO 2023"



PERÚ

Ministerio de Salud

Hospital Nacional Docente Madre Niño San Bartolomé

Oficina de Personal

Equipo de Bienestar Social de Personal

"Decenio de la Igualdad de Oportunidades para mujeres y hombres"  
"Año de la unidad, la paz y el desarrollo"

### PAQUETE 01:

### ITEM 01: UNIFORME CORPORATIVO DE FAENA

SUB ITEM	Cod. SIGA	Descripción	Detalle	Und/Med.	Cantidad requerida	Condición	Cant. Según partida	Total trabajadores	Cantidad de prendas
1.1	899600580158	UNIFORME CORPORATIVO DE FAENA DE 100% FILAMENTO DE POLIESTER (01 CHAQUETA Y 01 PANTALON) PARA MEDICO DAMA	Chaqueta	Unid.	1	NOMBRADO	81	119	119
						CAS	38		
1.2	899600580159	UNIFORME CORPORATIVO DE FAENA DE 100% FILAMENTO DE POLIESTER (01 CHAQUETA Y 01 PANTALON) PARA MEDICO CABALLERO	Pantalón	Unid.	1	NOMBRADO	81	119	119
						CAS	38		
1.3	899600580160	UNIFORME CORPORATIVO DE FAENA DE TELA 25% LANA Y 75% POLIESTER (01 CHAQUETA Y 01 PANTALON) PARA ENFERMERA	Chaqueta	Unid.	1	NOMBRADO	84	111	111
						CAS	27		
1.4	899600580161	UNIFORME CORPORATIVO DE FAENA DE TELA 25% LANA Y 75% POLIESTER (01 CHAQUETA Y 01 PANTALON) PARA ENFERMERO	Pantalón	Unid.	1	NOMBRADO	84	111	111
						CAS	27		
1.5	899600580162	UNIFORME CORPORATIVO DE FAENA DE TELA 25% LANA Y 75% POLIESTER (01 CHAQUETA Y 01 PANTALON) PARA OBSTETRA DAMA	Chaqueta	Unid.	1	NOMBRADO	239	292	292
						CAS	53		
1.6	899600580163	UNIFORME CORPORATIVO DE FAENA DE TELA 25% LANA Y 75% POLIESTER (01 CHAQUETA Y 01 PANTALON) PARA OBSTETRA CABALLERO	Pantalón	Unid.	1	NOMBRADO	239	292	292
						CAS	53		
1.7	899600580164	UNIFORME CORPORATIVO DE FAENA DE TELA 25% LANA Y 75% POLIESTER (01 CHAQUETA Y 01 PANTALON) PARA OBSTETRA DAMA	Chaqueta	Unid.	1	NOMBRADO	10	13	13
						CAS	3		
1.8	899600580165	UNIFORME CORPORATIVO DE FAENA DE TELA 25% LANA Y 75% POLIESTER (01 CHAQUETA Y 01 PANTALON) PARA OBSTETRA CABALLERO	Pantalón	Unid.	1	NOMBRADO	10	13	13
						CAS	3		
1.9	899600580166	UNIFORME CORPORATIVO DE FAENA DE TELA 25% LANA Y 75% POLIESTER (01 CHAQUETA Y 01 PANTALON) PARA OBSTETRA DAMA	Chaqueta	Unid.	1	NOMBRADO	64	70	70
						CAS	6		
1.10	899600580167	UNIFORME CORPORATIVO DE FAENA DE TELA 25% LANA Y 75% POLIESTER (01 CHAQUETA Y 01 PANTALON) PARA OBSTETRA CABALLERO	Pantalón	Unid.	1	NOMBRADO	64	70	70
						CAS	6		
1.11	899600580168	UNIFORME CORPORATIVO DE FAENA DE TELA 25% LANA Y 75% POLIESTER (01 CHAQUETA Y 01 PANTALON) PARA OBSTETRA DAMA	Chaqueta	Unid.	1	NOMBRADO	2	2	2
						CAS	-		
1.12	899600580169	UNIFORME CORPORATIVO DE FAENA DE TELA 25% LANA Y 75% POLIESTER (01 CHAQUETA Y 01 PANTALON) PARA OBSTETRA CABALLERO	Pantalón	Unid.	1	NOMBRADO	2	2	2
						CAS	-		



BICENTENARIO DEL PERÚ 2021 - 2024

4



MINISTERIO DE SALUD  
HONADOMANI "SAN BARTOLOME"

Presidente del Comité de Selección  
del Procedimiento de Selección

MINISTERIO DE SALUD  
HONADOMANI "SAN BARTOLOME"

Primer Miembro del Comité de Selección  
del Procedimiento de Selección

MINISTERIO DE SALUD  
HONADOMANI "SAN BARTOLOME"

Segundo Miembro del Comité de Selección  
del Procedimiento de Selección



# Hospital Nacional Docente Madre Niño San Bartolomé

## ADJUDICACIÓN SIMPLIFICADA Nº 033-2023-HONADOMANI-SB (Primera Convocatoria)

"ADQUISICION DE UNIFORME DE FAENA PARA EL PERSONAL ASISTENCIAL NOMBRADO Y CAS MASCULINO Y FEMENINO Y ADQUISICION DE UNIFORME INSTITUCIONAL PARA PERSONAL CAS MASCULINO Y FEMENINO DEL HOSPITAL NACIONAL DOCENTE MADRE NIÑO SAN BARTOLOME PARA EL AÑO 2023"



PERÚ  
Ministerio  
de Salud

Hospital Nacional  
Docente Madre Niño  
San Bartolomé

Oficina de Personal

Equipo de Bienestar  
Social de Personal

"Decenio de la Igualdad de Oportunidades para mujeres y hombres"  
"Año de la unidad, la paz y el desarrollo"

SUB ITEM	Cod SIGA	Descripción	Detalle	Und/ Med.	Cantidad requerida	Condición	Cant. Según partida	Total trabajadores	Cantidad de prendas
1.7	899600580164	UNIFORME CORPORATIVO DE FAENA DE TELA 25% LANA Y 75% POLIESTER (01 CHAQUETA Y 01 PANTALON) PARA <b>TECNOLOGO MEDICO DAMA</b>	<u>Chaqueta</u>	Unid.	1	NOMBRADO	27	33	33
						CAS	6		
			<u>Pantalón</u>	Unid.	1	NOMBRADO	27	33	33
						CAS	6		
1.8	899600580165	UNIFORME CORPORATIVO DE FAENA DE TELA 25% LANA Y 75% POLIESTER (01 CHAQUETA Y 01 PANTALON) PARA <b>TECNOLOGO MEDICO CABALLERO</b>	<u>Chaqueta</u>	Unid.	1	NOMBRADO	22	24	24
						CAS	2		
			<u>Pantalón</u>	Unid.	1	NOMBRADO	22	24	24
						CAS	2		
1.9	899600580166	UNIFORME CORPORATIVO DE FAENA DE TELA 25% LANA Y 75% POLIESTER (01 CHAQUETA Y 01 PANTALON) PARA <b>NUTRICIONISTA DAMA</b>	<u>Chaqueta</u>	Unid.	1	NOMBRADO	5	5	5
						CAS	-		
			<u>Pantalón</u>	Unid.	1	NOMBRADO	5	5	5
						CAS	-		
1.10	899600580168	UNIFORME CORPORATIVO DE FAENA 100% FILAMENTO DE POLIESTER (01 CHAQUETA Y 01 PANTALON) PARA <b>TRABAJADORA SOCIAL</b>	<u>Chaqueta</u>	Unid.	1	NOMBRADO	18	20	20
						CAS	2		
			<u>Pantalón</u>	Unid.	1	NOMBRADO	18	20	20
						CAS	2		
1.11	899600580169	UNIFORME CORPORATIVO DE FAENA DE TELA 25% LANA Y 75% POLIESTER (01 CHAQUETA Y 01 PANTALON) PARA <b>PSICOLOGOS DAMA</b>	<u>Chaqueta</u>	Unid.	1	NOMBRADO	7	7	7
						CAS	-		
			<u>Pantalón</u>	Unid.	1	NOMBRADO	7	7	7
						CAS	-		
1.12	899600580170	UNIFORME CORPORATIVO DE FAENA DE TELA 25% LANA Y 75% POLIESTER (01 CHAQUETA Y 01 PANTALON) PARA <b>PSICOLOGOS CABALLERO</b>	<u>Chaqueta</u>	Unid.	1	NOMBRADO	2	2	2
						CAS	-		
			<u>Pantalón</u>	Unid.	1	NOMBRADO	2	2	2
						CAS	-		



BICENTENARIO  
DEL PERÚ  
2021 - 2024

5



MINISTERIO DE SALUD  
HONADOMANI SAN BARTOLOME  
*[Signature]*

MINISTERIO DE SALUD  
HONADOMANI SAN BARTOLOME  
*[Signature]*

MINISTERIO DE SALUD  
HONADOMANI SAN BARTOLOME  
*[Signature]*

# Hospital Nacional Docente Madre Niño San Bartolomé

## ADJUDICACIÓN SIMPLIFICADA N° 033-2023-HONADOMANI-SB (Primera Convocatoria)

"ADQUISICION DE UNIFORME DE FAENA PARA EL PERSONAL ASISTENCIAL NOMBRADO Y CAS MASCULINO Y FEMENINO Y ADQUISICION DE UNIFORME INSTITUCIONAL PARA PERSONAL CAS MASCULINO Y FEMENINO DEL HOSPITAL NACIONAL DOCENTE MADRE NIÑO SAN BARTOLOME PARA EL AÑO 2023"



PERÚ

Ministerio  
de Salud

Hospital Nacional  
Docente Madre Niño  
San Bartolomé

Oficina de Personal

Equipo de Bienestar  
Social de Personal

"Decenio de la Igualdad de Oportunidades para mujeres y hombres"  
"Año de la unidad, la paz y el desarrollo"

SUB ITEM	Cod. SIGA	Descripción	Detalle	Und/Med.	Cantidad requerida	Condición	Cant. Según partida	Total trabajadore s	Cantidad de prendas
1.13	899600580171	UNIFORME CORPORATIVO DE FAENA DE TELA 25% LANA Y 75% POLIESTER (01 CHAQUETA Y 01 PANTALON) PARA <u>ODONTOLOGO DAMA</u>	<u>Chaqueta</u>	Unid.	1	NOMBRADO	5	5	5
						CAS	-		
			<u>Pantalón</u>	Unid.	1	NOMBRADO	5	5	5
						CAS	-		
1.14	899600580172	UNIFORME CORPORATIVO DE FAENA DE TELA 25% LANA Y 75% POLIESTER (01 CHAQUETA Y 01 PANTALON) PARA <u>ODONTOLOGO CABALLERO</u>	<u>Chaqueta</u>	Unid.	1	NOMBRADO	5	5	5
						CAS	-		
			<u>Pantalón</u>	Unid.	1	NOMBRADO	5	5	5
						CAS	-		
1.15	899600580173	UNIFORME CORPORATIVO DE FAENA DE TELA 96% FILAMENTO DE POLIESTER (01 CHAQUETA Y 01 PANTALON) - PARA <u>FARMACEUTICO DAMA</u>	<u>Chaqueta</u>	Unid.	1	NOMBRADO	23	26	26
						CAS	3		
			<u>Pantalón</u>	Unid.	1	NOMBRADO	23	26	26
						CAS	3		
1.16	899600580174	UNIFORME CORPORATIVO DE FAENA DE TELA 96% FILAMENTO DE POLIESTER (01 CHAQUETA Y 01 PANTALON) - PARA <u>FARMACEUTICO CABALLERO</u>	<u>Chaqueta</u>	Unid.	1	NOMBRADO	2	2	2
						CAS	-		
			<u>Pantalón</u>	Unid.	1	NOMBRADO	2	2	2
						CAS	-		
1.17	899600580175	UNIFORME CORPORATIVO DE FAENA DE TELA 96% FILAMENTO DE POLIESTER Y 4% LICRA (01 CHAQUETA Y 01 PANTALON) PARA <u>TECNICO DE ENFERMERIA DAMA</u>	<u>Chaqueta</u>	Unid.	1	NOMBRADO	259	292	292
						CAS	33		
			<u>Pantalón</u>	Unid.	1	NOMBRADO	259	292	292
						CAS	33		
1.18	899600580176	UNIFORME CORPORATIVO DE FAENA DE TELA 96% FILAMENTO DE POLIESTER Y 4% LICRA (01 CHAQUETA Y 01 PANTALON) PARA <u>TECNICO DE ENFERMERIA CABALLERO</u>	<u>Chaqueta</u>	Unid.	1	NOMBRADO	13	16	16
						CAS	3		
			<u>Pantalón</u>	Unid.	1	NOMBRADO	13	16	16
						CAS	3		



BICENTENARIO  
DEL PERÚ  
2021 - 2024

6



MINISTERIO DE SALUD  
"HONADOMANI SAN BARTOLOME"

Presidente del Comité de Selección  
del Procedimiento de Selección

MINISTERIO DE SALUD  
"HONADOMANI SAN BARTOLOME"

Primer Miembro del Comité de Selección  
del Procedimiento de Selección

MINISTERIO DE SALUD  
"HONADOMANI SAN BARTOLOME"

Segundo Miembro del Comité de Selección  
del Procedimiento de Selección



# Hospital Nacional Docente Madre Niño San Bartolomé

## ADJUDICACIÓN SIMPLIFICADA N° 033-2023-HONADOMANI-SB (Primera Convocatoria)

"ADQUISICION DE UNIFORME DE FAENA PARA EL PERSONAL ASISTENCIAL NOMBRADO Y CAS MASCULINO Y FEMENINO Y ADQUISICION DE UNIFORME INSTITUCIONAL PARA PERSONAL CAS MASCULINO Y FEMENINO DEL HOSPITAL NACIONAL DOCENTE MADRE NIÑO SAN BARTOLOME PARA EL AÑO 2023"



PERÚ

Ministerio  
de Salud

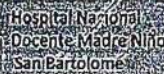

Oficina de Personal

Equipo de Bienestar  
Social de Personal

"Decenio de la Igualdad de Oportunidades para mujeres y hombres"  
"Año de la unidad, la paz y el desarrollo"

SUB ITEM	Cod. SIGA	Descripción	Detalle	Und/ Med.	Cantidad requerida	Condición	Cant. Según partida	Total trabajadores	Cantidad de prendas
1.19	899600580060	UNIFORME CORPORATIVO DE FAENA TECNICO EN FARMACIA DE TELA FILAMENTO DE POLIESTER 96% Y LICRA (SPANDEX) 4% PARA DAMA	Chaqueta	Unid.	1	NOMBRADO	13	20	20
						CAS	7		
			Pantalón	Unid.	1	NOMBRADO	13	20	20
						CAS	7		
1.20	899600580071	UNIFORME CORPORATIVO DE FAENA TECNICO EN FARMACIA DE TELA FILAMENTO DE POLIESTER 96% Y LICRA (SPANDEX) 4% PARA CABALLERO	Chaqueta	Unid.	1	NOMBRADO	15	17	17
						CAS	2		
			Pantalón	Unid.	1	NOMBRADO	15	17	17
						CAS	2		
1.21	899600580177	UNIFORME CORPORATIVO DE FAENA DE TELA FILAMENTO DE POLIESTER 96% Y 4% LICRA (01 CHAQUETA Y 01 PANTALON) PARA TECNICO EN NUTRICION DAMA	Chaqueta	Unid.	1	NOMBRADO	17	19	19
						CAS	2		
			Pantalón	Unid.	1	NOMBRADO	17	19	19
						CAS	2		
1.22	899600580178	UNIFORME CORPORATIVO DE FAENA DE TELA FILAMENTO DE POLIESTER 96% Y 4% LICRA (01 CHAQUETA Y 01 PANTALON) PARA TECNICO EN NUTRICION CABALLERO	Chaqueta	Unid.	1	NOMBRADO	8	8	8
						CAS	-		
			Pantalón	Unid.	1	NOMBRADO	8	8	8
						CAS	-		
1.23	899600580179	UNIFORME CORPORATIVO DE FAENA DE TELA FILAMENTO DE POLIESTER 96% Y 4% LICRA (01 CHAQUETA Y 01 PANTALON) PARA TECNICO EN LABORATORIO DAMA	Chaqueta	Unid.	1	NOMBRADO	9	10	10
						CAS	1		
			Pantalón	Unid.	1	NOMBRADO	9	10	10
						CAS	1		
1.24	899600580180	UNIFORME CORPORATIVO DE FAENA DE TELA FILAMENTO DE POLIESTER 96% Y 4% LICRA (01 CHAQUETA Y 01 PANTALON) PARA TECNICO EN LABORATORIO CABALLERO	Chaqueta	Unid.	1	NOMBRADO	13	15	15
						CAS	2		
			Pantalón	Unid.	1	NOMBRADO	13	15	15
						CAS	2		
1.25	899600580181	UNIFORME CORPORATIVO DE FAENA DE TELA 100% FILAMENTO DE POLIESTER (01 CHAQUETA Y 01 PANTALON) PARA BIOLOGO DAMA	Chaqueta	Unid.	1	NOMBRADO	3	3	3
						CAS	-		
			Pantalón	Unid.	1	NOMBRADO	3	3	3
						CAS	-		

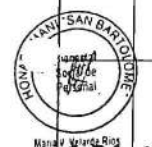
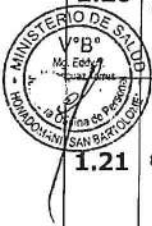

BICENTENARIO  
DEL PERÚ  
2021 - 2024



*[Handwritten signature]*

*[Handwritten signature]*

*[Handwritten signature]*

# Hospital Nacional Docente Madre Niño San Bartolomé

## ADJUDICACIÓN SIMPLIFICADA N° 033-2023-HONADOMANI-SB (Primera Convocatoria)

"ADQUISICION DE UNIFORME DE FAENA PARA EL PERSONAL ASISTENCIAL NOMBRADO Y CAS MASCULINO Y FEMENINO Y ADQUISICION DE UNIFORME INSTITUCIONAL PARA PERSONAL CAS MASCULINO Y FEMENINO DEL HOSPITAL NACIONAL DOCENTE MADRE NIÑO SAN BARTOLOME PARA EL AÑO 2023"



PERÚ

Ministerio de Salud

Hospital Nacional Docente Madre Niño San Bartolomé

Oficina de Personal

Equipo de Bienestar Social de Personal

"Decenio de la Igualdad de Oportunidades para mujeres y hombres"  
"Año de la unidad, la paz y el desarrollo"

SUB ITEM	Cod. SIGA	Descripción	Detalle	Und/ Med.	Cantidad requerida	Condición	Cant. Según partida	Total trabajadores	Cantidad de prendas
1.26	899600580182	UNIFORME CORPORATIVO DE FAENA DE TELA FILAMENTO DE POLIESTER 96% Y 4% LICRA (01 CHAQUETA Y 01 PANTALON) PARA <b>TECNICO ASISTENCIAL</b>	<b>Chaqueta</b>	Unid.	1	NOMBRADO	22	28	28
						CAS	6		
			<b>Pantalón</b>	Unid.	1	NOMBRADO	22	28	28
						CAS	6		
1.27	899600580183	UNIFORME CORPORATIVO DE FAENA DE TELA 65% POLIESTER Y 35 % ALGODÓN (01 CHAQUETA Y 01 PANTALON) PARA <b>SERVICIO GENERAL CABALLERO</b>	<b>Camisa</b>	Unid.	1	NOMBRADO	17	23	23
						CAS	6		
			<b>Pantalón</b>	Unid.	1	NOMBRADO	17	23	23
						CAS	6		

### PAQUETE 02:

#### ITEM 02 : UNIFORME INSTITUCIONAL PARA PERSONAL CAS FEMENINO Y MASCULINO ADMINISTRATIVO

SUB ITEM	Cod. SIGA	Descripción	Detalle	Und/ Med.	Cantidad requerida	Condición	Cant. Según partida	Total trabajadores	Cantidad de prendas
2.1	899600570004	Uniforme para personal Administrativo de Invierno para <b>DAMA</b>	<b>Sacón</b>	Unid.	1	CAS	54	54	54
			<b>Chaleco</b>	Unid.	1	CAS	54		
			<b>Pantalón o Falda</b>	Unid.	1	CAS	54	54	54
			<b>Blusa manga larga</b>	Unid.	1	CAS	54		
2.2	899600570002	Uniforme para Personal Administrativo de Media Estación para <b>CABALLEROS</b>	<b>Saco</b>	Unid.	1	CAS	32	32	32
			<b>Pantalón</b>	Unid.	1	CAS	32		
			<b>Camisa manga larga</b>	Unid.	1	CAS	32	32	32



BICENTENARIO DEL PERÚ 2021 - 2024

8



MINISTERIO DE SALUD  
"HONADOMANI SAN BARTOLOME"

Presidente del Comité de Selección  
del Procedimiento de Selección

MINISTERIO DE SALUD  
"HONADOMANI SAN BARTOLOME"

Primer Miembro del Comité de Selección  
del Procedimiento de Selección

MINISTERIO DE SALUD  
"HONADOMANI SAN BARTOLOME"

Segundo Miembro del Comité de Selección  
del Procedimiento de Selección



# Hospital Nacional Docente Madre Niño San Bartolomé

## ADJUDICACIÓN SIMPLIFICADA N° 033-2023-HONADOMANI-SB (Primera Convocatoria)

"ADQUISICION DE UNIFORME DE FAENA PARA EL PERSONAL ASISTENCIAL NOMBRADO Y CAS MASCULINO Y FEMENINO Y ADQUISICION DE UNIFORME INSTITUCIONAL PARA PERSONAL CAS MASCULINO Y FEMENINO DEL HOSPITAL NACIONAL DOCENTE MADRE NIÑO SAN BARTOLOME PARA EL AÑO 2023"



PERÚ

Ministerio  
de Salud

Hospital Nacional  
Docente Madre Niño  
San Bartolomé

Oficina de Personal

Equipo de Bienestar  
Social de Personal

"Decenio de la Igualdad de Oportunidades para mujeres y hombres"

"Año de la unidad, la paz y el desarrollo"

**NOTA: Las empresas postoras podrán presentarse por PAQUETE**

### 4.2 CONDICIONES DE OPERACIÓN:

La elaboración y entrega de los uniformes se realizará considerando las siguientes etapas:

#### 1<sup>ra</sup> Etapa: Entrega de información

El Equipo de Bienestar Social de la Oficina de Personal deberá entregar al proveedor la relación de beneficiarios por parte de la Entidad del derecho de uniforme, al día siguiente de la suscripción del contrato.

#### 2<sup>da</sup> Etapa: Toma de medidas:

Todas las prendas deberán ser confeccionadas sobre las medidas de cada trabajador de acuerdo a las tallas, la toma de medidas deberán realizarse en las instalaciones del Hospital; los cuales, deberán presentarse en los plazos establecidos de acuerdo al punto 4.4, presentando el DNI para la toma de medidas correspondiente.

Para la toma de medidas, el proveedor debe contar como mínimo cinco (05) personas que permanezcan por todo el periodo de la toma de medidas del personal del Hospital "San Bartolomé".

Al término de la toma de medidas por día, el proveedor deberá remitir un correo electrónico a la persona designada por la Entidad, la relación del personal que se tomaron las medidas en dicho día, y en el caso que no se haya concluido con la toma de medidas a todo el personal por motivos de fuerza mayor (descanso médico, comisión de servicios, vacaciones y/o licencias), a solicitud de la entidad, el plazo de la toma de medidas podrán ampliarse por cinco (05) días calendarios adicionales por única vez para lo cual la Oficina de Personal – Bienestar de Personal, deberá citar al personal para la toma de medidas correspondientes.

Durante dicho plazo adicional, el personal designado por el proveedor deberá acudir a la Oficina de Bienestar Social de Personal, durante el horario de 08:00 a 16:00 horas.

El último día de la toma de medidas el postor deberá presentar a la Oficina de Personal – Bienestar de Personal la relación de personas a las que se tomó las medidas cerrándose indefectiblemente esta etapa e iniciándose la etapa de confección de prendas.

En caso exista personal que por razones de fuerza mayor no se hayan tomado las medidas en las fechas establecidas, la Oficina de Personal – Bienestar de Personal el último día de la toma de medidas proporcionará al contratista las tallas referenciales de las prendas en "S, M, L, XL, 2XL, 3XL".

#### 3<sup>ra</sup> Etapa: Confección de prendas:

Tomadas las medidas de las prendas el proveedor procederá al cortado y armado de las prendas requeridas en los plazos establecidos de acuerdo a las especificaciones técnicas del modelo.

#### 4<sup>ta</sup> Etapa: Prueba de uniformes (armados, no culminados de confeccionar solo de las prendas):

La prueba deberá realizarse para el PAQUETE en la Unidad de Bienestar Social de Personal del Hospital, previa coordinación con la misma; por lo que, el servidor se apersonará con el DNI, de acuerdo a los plazos establecidos en el cuadro de las etapas del punto 4.4.



BICENTENARIO  
DEL PERÚ  
2021 - 2024



MINISTERIO DE SALUD  
HOSPITAL NACIONAL DOCENTE MADRE NIÑO SAN BARTOLOME

MINISTERIO DE SALUD  
HONADOMANI SAN BARTOLOME

MINISTERIO DE SALUD  
HONADOMANI SAN BARTOLOME

# Hospital Nacional Docente Madre Niño San Bartolomé

## ADJUDICACIÓN SIMPLIFICADA N° 033-2023-HONADOMANI-SB (Primera Convocatoria)

"ADQUISICION DE UNIFORME DE FAENA PARA EL PERSONAL ASISTENCIAL NOMBRADO Y CAS MASCULINO Y FEMENINO Y ADQUISICION DE UNIFORME INSTITUCIONAL PARA PERSONAL CAS MASCULINO Y FEMENINO DEL HOSPITAL NACIONAL DOCENTE MADRE NIÑO SAN BARTOLOME PARA EL AÑO 2023"



PERÚ

Ministerio  
de Salud

Hospital Nacional  
Docente Madre Niño  
San Bartolomé

Oficina de Personal

Equipo de Bienestar  
Social de Personal

"Decenio de la Igualdad de Oportunidades para mujeres y hombres"

"Año de la unidad, la paz y el desarrollo"

Para la prueba de uniformes, el proveedor deberá designar como mínimo cinco (05) personas por todo el periodo de la toma las pruebas, para la atención del personal del Hospital Bartolomé.

### 5<sup>a</sup> Etapa: Entrega de uniformes:

El proveedor deberá realizar la entrega de los uniformes al almacén central en presencia del Equipo de Bienestar Social de Personal, para la recepción.

Una vez recibido el uniforme por el trabajador, éste deberá firmar en señal de recepción y conformidad. Dicha relación quedará para el posterior control del área usuaria de la Entidad, quien a su vez dará la conformidad total.

**Nota:** Para los arreglos y/o ajustes de los uniformes del personal que lo requiera, se efectuará previa confirmación vía correo electrónico de la empresa; lo cuales, se efectuarán dentro los 5 días posteriores a la entrega de los uniformes, (3 días para coordinar y 02 días para la verificación de los arreglos; el proveedor se apersonará de 08:00am. a 16:00 horas para las verificaciones de los arreglos y el recojo de las prendas que serán devueltas a más tardar en 5 días.



### 4.3 EMBALAJE Y ROTULADO

- El contratista deberá entregar los uniformes con la respectiva porta terno con cierre de material impermeable y colgador con el nombre y apellido para la correcta identificación del usuario, ordenados según la relación proporcionada por el Área usuaria.
- El rotulado del uniforme deberán contar con la etiqueta de garantía de la tela, marca del confeccionista e instrucciones del cuidado para lavado y planchado.

### 4.4 LUGAR Y PLAZO

**Lugar:** El contratista deberá hacer la entrega de los uniformes en la Av. Alfonso Ugarte N° 825, Lima HONADOMANI-"SAN BARTOLOME", en el Almacén Central de Logística, en presencia del Equipo de Bienestar Social de Personal.

La entrega de los uniformes a cada trabajador será en el Lugar que la Entidad destine.

**Plazo:** El contratista deberá hacer la entrega de los uniformes en un plazo máximo de 30 días calendarios, el cual ha sido dividido en etapas, según el siguiente cuadro:

Nº	ETAPAS	PLAZOS
1º	Entrega de información	Un (1) día calendario (al día siguiente de suscrito el contrato) y un (1) día calendario para la entrega de la relación a la Entidad.
2º	Toma de Medidas de las prendas	Cinco días (05) días calendario, contados a partir del día siguiente de culminada la 1era etapa.  Horario de atención del proveedor: desde las 08:00am., hasta las 16:00 horas.
3º	Armado de Prendas y confección	Doce días (12) días calendarios, contados a partir del día siguiente de culminada la 2da etapa.



BICENTENARIO  
DEL PERÚ  
2021 - 2024

10



MINISTERIO DE SALUD  
HONADOMANI "SAN BARTOLOME"

Presidente del Comité de Selección  
del Procedimiento de Selección

MINISTERIO DE SALUD  
HONADOMANI "SAN BARTOLOME"

Primer Miembro del Comité de Selección  
del Procedimiento de Selección

MINISTERIO DE SALUD  
HONADOMANI "SAN BARTOLOME"

Segundo Miembro del Comité de Selección  
del Procedimiento de Selección



# Hospital Nacional Docente Madre Niño San Bartolomé

## ADJUDICACIÓN SIMPLIFICADA N° 033-2023-HONADOMANI-SB (Primera Convocatoria)

"ADQUISICION DE UNIFORME DE FAENA PARA EL PERSONAL ASISTENCIAL NOMBRADO Y CAS MASCULINO Y FEMENINO Y ADQUISICION DE UNIFORME INSTITUCIONAL PARA PERSONAL CAS MASCULINO Y FEMENINO DEL HOSPITAL NACIONAL DOCENTE MADRE NIÑO SAN BARTOLOME PARA EL AÑO 2023"



PERÚ

Ministerio  
de Salud

Hospital Nacional  
Docente Madre Niño  
San Bartolomé

Oficina de Personal

Equipo de Bienestar  
Social de Personal

"Decenio de la Igualdad de Oportunidades para mujeres y hombres"  
"Año de la unidad, la paz y el desarrollo"

4º	Prueba de uniformes (armados, no culminados de confeccionar)	Cinco (05) días calendario, contados a partir del día siguiente de culminada la 3era etapa.  Horario de atención del proveedor: desde las 08:00 horas hasta las 16:00 horas.
5º	Entrega de Uniformes	Seis (06) días calendarios, contados a partir del día siguiente de culminada la 4ta etapa.
30 DIAS CALENDARIO: PLAZO MAXIMO		

### 5. MUESTRAS:

- ✓ El postor ganador, deberá entregar las muestras para el ítem paquete 1 y 2 dentro de los cinco (05) días calendarios a la presentación de documentos la oferta para firma de contrato, debiendo estar confeccionados en talla "M" estrictamente de acuerdo a las especificaciones técnicas presentadas y adjudicadas con la buena pro, presentando con la respectivamente Guía de Remisión.
- ✓ Las muestras presentadas en los ítems respectivos, quedarán en custodia de la entidad hasta la conformidad, para efectos de verificar que los bienes entregados guarden las mismas condiciones de calidad y acabado.
- ✓ El plazo máximo para el recojo de las muestras es de 10 días hábiles en el horario de atención al público, luego de emitida la conformidad:
  - 08:00 a 13:00
  - 14:00 a 16:00
- ✓ La entidad no se responsabiliza de las muestras que no sean recogidas en dicho plazo, por lo que se exime de toda responsabilidad sobre las muestras una vez transcurrido dicho plazo.
- ✓ Todas las muestras serán devueltas en las condiciones en que se encuentren como resultado de las evaluaciones sin que signifique costo alguno para la entidad

### 5.1 EVALUACIÓN DE MUESTRAS DE LAS PRENDAS:

#### METODOLOGIA DE EVALUACION DE MUESTRAS DE LAS PRENDAS

##### Número de muestras solicitadas por cada producto:

El postor deberá entregar en la fecha de presentación de documentos la oferta, una muestra de cada prenda que comprenda el ítem, debiendo estar confeccionados en talla "M" estrictamente de acuerdo en las especificaciones técnicas, presentado con la respectiva Guía de Remisión.



BICENTENARIO  
DEL PERÚ  
2021 - 2026

11



MINISTERIO DE SALUD  
HONADOMANI SAN BARTOLOME

MINISTERIO DE SALUD  
HONADOMANI SAN BARTOLOME

MINISTERIO DE SALUD  
HONADOMANI SAN BARTOLOME

# Hospital Nacional Docente Madre Niño San Bartolomé

## ADJUDICACIÓN SIMPLIFICADA N° 033-2023-HONADOMANI-SB (Primera Convocatoria)

"ADQUISICION DE UNIFORME DE FAENA PARA EL PERSONAL ASISTENCIAL NOMBRADO Y CAS MASCULINO Y FEMENINO Y ADQUISICION DE UNIFORME INSTITUCIONAL PARA PERSONAL CAS MASCULINO Y FEMENINO DEL HOSPITAL NACIONAL DOCENTE MADRE NIÑO SAN BARTOLOME PARA EL AÑO 2023"



PERÚ

Ministerio  
de Salud

Hospital Nacional  
Docente Madre Niño  
San Bartolomé

Oficina de Personal

Equipo de Bienestar  
Social de Personal

"Decenio de la Igualdad de Oportunidades para mujeres y hombres"  
"Año de la unidad, la paz y el desarrollo"

### PAQUETE N° 01:

#### ITEM 01: UNIFORME CORPORATIVO DE FAENA

##### SUB. ÍTEM N° 1.1.- Muestra para Uniforme Corporativo de Faena Médico Damas

- ✓ 01 Chaqueta (Scrub) para dama – Talla "M"
- ✓ 01 Pantalón (Scrub) para dama – Talla "M"

##### SUB. ÍTEM N° 1.2.- Muestra para Uniforme Corporativo de Faena Médico Caballeros

- ✓ 01 Chaqueta (Scrub) para caballero– Talla "M"
- ✓ 01 Pantalón (Scrub) para caballero– Talla "M"

##### SUB. ÍTEM N° 1.3.- Muestra para Uniforme Corporativo de Faena Enfermera Damas

- ✓ 01 Chaqueta Clásica para dama – Talla "M"
- ✓ 01 Pantalón para dama – Talla "M"

##### SUB. ÍTEM N° 1.4.- Muestra para Uniforme Corporativo de Faena Enfermero Caballeros

- ✓ 01 Chaqueta para caballero– Talla "M"
- ✓ 01 Pantalón para caballero– Talla "M"

##### SUB. ÍTEM N° 1.5.- Muestra para Uniforme Corporativo de Faena Obstetra Damas

- ✓ 01 Chaqueta para dama – Talla "M"
- ✓ 01 Pantalón para dama – Talla "M"

##### SUB. ÍTEM N° 1.6.- Muestra para Uniforme Corporativo de Faena Obstetra Caballero

- ✓ 01 Chaqueta para caballero– Talla "M"
- ✓ 01 Pantalón para caballero– Talla "M"

##### SUB. ÍTEM N° 1.7.- Muestra para Uniforme Corporativo de Faena Tecnólogos Médicos Damas

- ✓ 01 Chaqueta para dama – Talla "M"
- ✓ 01 Pantalón para dama – Talla "M"

##### SUB. ÍTEM N° 1.8.- Muestra para Uniforme Corporativo de Faena Tecnólogos Médicos Caballeros

- ✓ 01 Chaqueta para caballero– Talla "M"
- ✓ 01 Pantalón para caballero– Talla "M"



12



MINISTERIO DE SALUD  
HONADOMANI "SAN BARTOLOME"

Presidente del Comité de Selección  
del Procedimiento de Selección

MINISTERIO DE SALUD  
HONADOMANI "SAN BARTOLOME"

Primer Miembro del Comité de Selección  
del Procedimiento de Selección

MINISTERIO DE SALUD  
HONADOMANI "SAN BARTOLOME"

Segundo Miembro del Comité de Selección  
del Procedimiento de Selección



**ADJUDICACIÓN SIMPLIFICADA N° 033-2023-HONADOMANI-SB (Primera Convocatoria)**

# Hospital Nacional Docente Madre Niño San Bartolomé

## ADJUDICACIÓN SIMPLIFICADA N° 033-2023-HONADOMANI-SB (Primera Convocatoria)

"ADQUISICION DE UNIFORME DE FAENA PARA EL PERSONAL ASISTENCIAL NOMBRADO Y CAS MASCULINO Y FEMENINO Y ADQUISICION DE UNIFORME INSTITUCIONAL PARA PERSONAL CAS MASCULINO Y FEMENINO DEL HOSPITAL NACIONAL DOCENTE MADRE NIÑO SAN BARTOLOME PARA EL AÑO 2023"



PERÚ

Ministerio  
de Salud

Hospital Nacional  
Docente Madre Niño  
San Bartolomé

Oficina de Personal

Equipo de Bienestar  
Social de Personal

"Decenio de la Igualdad de Oportunidades para mujeres y hombres"  
"Año de la unidad, la paz y el desarrollo"

### **SUB. ÍTEM N° 1.17.- Muestra para Uniforme Corporativo de Faena Tec. En Enfermería Damas**

- ✓ 01 Chaqueta para dama – Talla "M"
- ✓ 01 Pantalón para dama – Talla "M"

### **SUB. ÍTEM N° 1.18.- Muestra para Uniforme Corporativo de Faena Tec. En Enfermería Caballeros**

- ✓ 01 Chaqueta para caballero– Talla "M"
- ✓ 01 Pantalón para caballero– Talla "M"



### **SUB. ÍTEM N° 1.19.- Muestra para Uniforme Corporativo de Faena Tec. En Farmacia/ Lavandería Damas**

- ✓ 01 Chaqueta para dama – Talla "M"
- ✓ 01 Pantalón para dama – Talla "M"

### **SUB. ÍTEM N° 1.20.- Muestra para Uniforme Corporativo de Faena Tec. En Farmacia/ Lavandería Caballeros**

- ✓ 01 Chaqueta para caballero– Talla "M"
- ✓ 01 Pantalón para caballero– Talla "M"

### **SUB. ÍTEM N° 1.21.- Muestra para Uniforme Corporativo de Faena Tec. En Nutrición Damas**

- ✓ 01 Chaqueta para dama – Talla "M"
- ✓ 01 Pantalón para dama – Talla "M"



### **SUB. ÍTEM N° 1.22.- Muestra para Uniforme Corporativo de Faena Tec. En Nutrición Caballeros**

- ✓ 01 Chaqueta para caballero– Talla "M"
- ✓ 01 Pantalón para caballero– Talla "M"

### **SUB. ÍTEM N° 1.23.- Muestra para Uniforme Corporativo de Faena Tec. En Laboratorio Damas**

- ✓ 01 Chaqueta para dama – Talla "M"
- ✓ 01 Pantalón para dama – Talla "M"

### **SUB. ÍTEM N° 1.24.- Muestra para Uniforme Corporativo de Faena Tec. En Laboratorio Caballeros**

- ✓ 01 Chaqueta para caballero– Talla "M"
- ✓ 01 Pantalón para caballero– Talla "M"



BICENTENARIO  
DEL PERÚ  
2021 - 2024

14



MINISTERIO DE SALUD  
HONADOMANI "SAN BARTOLOME"

Presidente del Comité de Selección  
del Procedimiento de Selección

MINISTERIO DE SALUD  
HONADOMANI "SAN BARTOLOME"

Primer Miembro del Comité de Selección  
del Procedimiento de Selección

MINISTERIO DE SALUD  
HONADOMANI "SAN BARTOLOME"

Segundo Miembro del Comité de Selección  
del Procedimiento de Selección



# Hospital Nacional Docente Madre Niño San Bartolomé

## ADJUDICACIÓN SIMPLIFICADA N° 033-2023-HONADOMANI-SB (Primera Convocatoria)

"ADQUISICION DE UNIFORME DE FAENA PARA EL PERSONAL ASISTENCIAL NOMBRADO Y CAS MASCULINO Y FEMENINO Y ADQUISICION DE UNIFORME INSTITUCIONAL PARA PERSONAL CAS MASCULINO Y FEMENINO DEL HOSPITAL NACIONAL DOCENTE MADRE NIÑO SAN BARTOLOME PARA EL AÑO 2023"



PERÚ

Ministerio  
de Salud

Hospital Nacional  
Docente Madre Niño  
San Bartolomé

Oficina de Personal

Equipo de Bienestar  
Social de Personal

"Decenio de la Igualdad de Oportunidades para mujeres y hombres"

"Año de la unidad, la paz y el desarrollo"

### **SUB. ÍTEM N° 1.25.- Muestra para Uniforme Corporativo de Faena Biólogos Damas**

- ✓ 01 Chaqueta para dama – Talla "M"
- ✓ 01 Pantalón para dama – Talla "M"

### **SUB. ÍTEM N° 1.26.- Muestra para Uniforme Corporativo de Faena Técnico asistencial (Choferes, Imprenta, Ascensorista, Archivo) Caballeros**

- ✓ 01 Chaqueta para caballero– Talla "M"
- ✓ 01 Pantalón para caballero– Talla "M"



### **SUB. ÍTEM N° 1.27.- Muestra para Uniforme Corporativo de Faena Mantenimiento Caballeros**

- ✓ 01 Camisa para caballero– Talla "M"
- ✓ 01 Pantalón para caballero– Talla "M"

### **PAQUETE N° 02:**

### **ITEM 02: UNIFORME INSTITUCIONAL PARA PERSONAL CAS FEMENINO Y MASCULINO ADMINISTRATIVO**

#### **SUB. ÍTEM N° 2.1.- Muestra para Uniforme Institucional Personal CAS - DAMA**

- ✓ 01 Sacón Dama - talla "M"
- ✓ 01 Chaleco Dama – talla "M"
- ✓ 01 Falda o Pantalón Damas - talla "M"
- ✓ 01 Blusa manga larga - talla "M"



#### **SUB. ÍTEM N° 2.2.- Muestra para Uniforme Institucional Personal CAS - CABALLEROS**

- ✓ 01 Saco caballero - talla "M"
- ✓ 01 Pantalón caballero - talla "M"
- ✓ 01 Camisa manga corta - talla "M"



BICENTENARIO  
DEL PERÚ  
2021 - 2024



MINISTERIO DE SALUD  
HOSPITAL NACIONAL DOCENTE MADRE NIÑO SAN BARTOLOME

MINISTERIO DE SALUD  
HOSPITAL NACIONAL DOCENTE MADRE NIÑO SAN BARTOLOME

MINISTERIO DE SALUD  
HOSPITAL NACIONAL DOCENTE MADRE NIÑO SAN BARTOLOME

# Hospital Nacional Docente Madre Niño San Bartolomé

## ADJUDICACIÓN SIMPLIFICADA N° 033-2023-HONADOMANI-SB (Primera Convocatoria)

"ADQUISICION DE UNIFORME DE FAENA PARA EL PERSONAL ASISTENCIAL NOMBRADO Y CAS MASCULINO Y FEMENINO Y ADQUISICION DE UNIFORME INSTITUCIONAL PARA PERSONAL CAS MASCULINO Y FEMENINO DEL HOSPITAL NACIONAL DOCENTE MADRE NIÑO SAN BARTOLOME PARA EL AÑO 2023"



PERÚ

Ministerio  
de Salud

Hospital Nacional  
Docente Madre Niño  
San Bartolomé

Oficina de Personal

Equipo de Bienestar  
Social de Personal

"Decenio de la Igualdad de Oportunidades para mujeres y hombres"

"Año de la unidad, la paz y el desarrollo"

### Los aspectos de las características y/o requisitos funcionales que serán verificados mediante la presentación de la muestra:

#### 1. Calidad de Confección

Verificación de la simetría de las prendas.

- Visualización y medición:
- Largos de mangas
- Cuellos y solapas
- Bolsillos bilaterales
- Pinzas de entalle
- Cortes de costadillo y espalda
- Anchos de hombros
- Distancias entre ojales y botones
- Puños de igual dimensión
- Simetría de hombreras
- Cortes simétricos en la parte interna de forro y tela principal
- Ruedos de manga.
- Revisión de la confección: El modelo, sus medidas y componentes deberán serlos solicitados en las Bases.
- Verificación de materiales principales y avíos.
- Identificación de botones en tintura mediante corte transversal.
- Tipo de tejidos, de forros, entretelas, tejidos de corbatas.
- Porta ternos, ganchos, materiales de empaque solicitados.



#### 2. Calidad de Acabados

- Se verificará la caída y aplomo de la prenda del delantero y espalda.
- La prenda deberá estar exenta de defectos de confección y acabados en su parte externa e interna, tales como: remallado incompleto, costuras saltadas, costuras asimétricas y no alineadas, hilos sueltos, mal planchado, defectos de fusiónado, y/o vaporizado.
- Limpieza (Exentos de hilos sin cortar, hilos sueltos interior y exterior)
- Tonalidades iguales en todas sus partes.
- La prenda deberá estar exenta de defectos de diseño, materiales y/o insumos.

#### 3. Dimensiones

- Verificación de las medidas de:
  - Tallas de las muestras.
  - Ensanches.
  - Costuras (puntadas por unidad de medida, puntadas por pulgada ó puntadas por centímetro según sea el caso), incluido pespunte.
  - Botones.
  - Distancias y ubicación de los componentes de las prendas, bolsillos, inclinaciones, ojales, equidistancias de botones y ojales, vivos, cuellos, solapas, fuelles, presillas, pliegues, yugos de prendas, bastas, bastillados de mangas, tamaño y ubicación de etiquetas, medidas de corbatas, aberturas, colgadores, distancias: anchos y largos en general, dimensiones de los cierres, etc.

#### 4. Operatividad

Verificación del funcionamiento de accesorios.

- Cierre (deslizamiento al subir y bajar sin dificultad, sin trabas)
- Botones en el ojal al jalar no debe abrirse y abotonarse sin dificultad



BICENTENARIO  
DEL PERÚ  
2021 - 2024

16



MINISTERIO DE SALUD  
HONADOMANI SAN BARTOLOME

Presidente del Comité de Selección  
del Procedimiento de Selección

MINISTERIO DE SALUD  
HONADOMANI SAN BARTOLOME

Primer Miembro del Comité de Selección  
del Procedimiento de Selección

MINISTERIO DE SALUD  
HONADOMANI SAN BARTOLOME

Segundo Miembro del Comité de Selección  
del Procedimiento de Selección



# Hospital Nacional Docente Madre Niño San Bartolomé

## ADJUDICACIÓN SIMPLIFICADA N° 033-2023-HONADOMANI-SB (Primera Convocatoria)

"ADQUISICION DE UNIFORME DE FAENA PARA EL PERSONAL ASISTENCIAL NOMBRADO Y CAS MASCULINO Y FEMENINO Y ADQUISICION DE UNIFORME INSTITUCIONAL PARA PERSONAL CAS MASCULINO Y FEMENINO DEL HOSPITAL NACIONAL DOCENTE MADRE NIÑO SAN BARTOLOME PARA EL AÑO 2023"



PERÚ

Ministerio de Salud

Hospital Nacional Docente Madre Niño San Bartolomé

Oficina de Personal

Equipo de Bienestar Social de Personal

"Decenio de la Igualdad de Oportunidades para mujeres y hombres"  
"Año de la unidad, la paz y el desarrollo"

Ver Cuadro N° 1.

**CUADRO Nro. 1**  
**MECANISMO DE EVALUACIÓN DE MUESTRA E INTERNAMIENTO DEL UNIFORME**

N°	ASPECTOS	Verificación	Método de verificación Inspección	Herramientas
1	<b>CALIDAD DE CONFECCIÓN</b>	<p>1. Verificación de la simetría de las prendas.</p> <ul style="list-style-type: none"> <li>• Visualización y medición:</li> <li>• Largos de mangas</li> <li>• Cuellos y solapas</li> <li>• Bolsillos bilaterales</li> <li>• Pinzas de entalle</li> <li>• Cortes de costadillo y espalda</li> <li>• Anchos de hombros</li> <li>• Distancias entre ojales y botones</li> <li>• Puños de igual dimensión</li> <li>• Simetría de hombreras</li> <li>• Cortes simétricos en la parte interna de forro y tela principal.</li> <li>• Ruedos de manga.</li> <li>• Revisión de la confección: El modelo, sus medidas y componentes deberán ser solicitados en las Bases.</li> <li>• Verificación de materiales principales y avíos.</li> <li>• Identificación de botones en tintura mediante corte transversal.</li> <li>• Tipo de tejidos, de forros, entretelas, tejidos de corbatas.</li> <li>• Porta ternos, ganchos, materiales de empaque solicitados.</li> </ul>	<p>Inspección visual y de tacto (organoléptico)</p> <p>Mediante prueba visual contrastada con las Especificaciones Técnicas de las Bases (escritas y graficadas digitalmente).</p>	<ul style="list-style-type: none"> <li>• Regla de acero inoxidable milimetrado y en pulgadas, de diferentes tamaños: 50cm, 20cm, 10cm. (profundidades) para verificar las medidas.</li> <li>• 1 Cinta métrica flexible, para determinar las medidas.</li> <li>• Tizas o marcadores de diferentes colores para marcar las no conformidades.</li> <li>• 1 lupa cuenta hilos: Para determinar tipos de costuras y pespuntos que se indican en las especificaciones técnicas, así como ver las fallas de costuras.</li> <li>• 1 cámara digital para registrar las observaciones de algunas fallas presentadas.</li> </ul>



BICENTENARIO DEL PERÚ 2021 - 2024

17



MINISTERIO DE SALUD  
HONADOMANI-SB

MINISTERIO DE SALUD  
HONADOMANI-SB

MINISTERIO DE SALUD  
HONADOMANI-SB

# Hospital Nacional Docente Madre Niño San Bartolomé

## ADJUDICACIÓN SIMPLIFICADA N° 033-2023-HONADOMANI-SB (Primera Convocatoria)

"ADQUISICION DE UNIFORME DE FAENA PARA EL PERSONAL ASISTENCIAL NOMBRADO Y CAS MASCULINO Y FEMENINO Y ADQUISICION DE UNIFORME INSTITUCIONAL PARA PERSONAL CAS MASCULINO Y FEMENINO DEL HOSPITAL NACIONAL DOCENTE MADRE NIÑO SAN BARTOLOME PARA EL AÑO 2023"



PERÚ

Ministerio  
de Salud

Hospital Nacional  
Docente Madre Niño  
San Bartolomé

Oficina de Personal

Equipo de Bienestar  
Social de Personal

"Decenio de la Igualdad de Oportunidades para mujeres y hombres"  
"Año de la unidad, la paz y el desarrollo"



2	<b>CALIDAD DE ACABADOS</b>	<ul style="list-style-type: none"> <li>Se verificará la caída y aplomo de la prenda del delantero y espalda.</li> <li>La prenda deberá estar exenta de defectos de confección y acabados en su parte externa e interna, tales como: remallado incompleto, costuras saltadas, costuras asimétricas y no alineadas, hilos sueltos, mal planchado, defectos de fusionado, y/o vaporizado.</li> <li>Limpieza (Exentos de hilos sin cortar, hilos sueltos interior y exterior)</li> <li>Tonalidades iguales en todas sus partes.</li> <li>La prenda deberá estar exenta de defectos de diseño, materiales y/o insumos.</li> </ul>	Inspección visual y manual	<ul style="list-style-type: none"> <li>1 cuchilla de corte,</li> <li>1 Piquetera, para descoser y desarticular las prendas y evaluar el interior de la prenda cuando sea necesario</li> <li>1 abre ojal para descoser la prenda y evaluar el interior de la prenda tela y forro</li> </ul>
3	<b>DIMENSIONES</b>	<p>Verificación de las medidas de:</p> <ul style="list-style-type: none"> <li>Tallas de las muestras.</li> <li>Ensanches.</li> <li>Costuras (puntadas por unidad de medida, puntadas por pulgada o puntadas por centímetro según sea el caso), incluido pespuntos.</li> <li>Botones.</li> <li>Distancias y ubicación de los componentes de las prendas, bolsillos, inclinaciones, ojales, equidistancias de botones y ojales, vivos, cuellos, solapas, fuelles, presillas, pliegues, yugos de prendas, bastas, bastillados de mangas, tamaño y ubicación de etiquetas, medidas de corbatas, aberturas, colgadores, distancias:</li> </ul>	<p>Inspección visual y manual</p> <p>(Contrastada con las Especificaciones Técnicas de las Bases (escritas y graficadas digitalmente).</p>	<ul style="list-style-type: none"> <li>Lupa de alta resolución, para verificar los tipos de costura y defectos de hilados u otros.</li> <li>Regla de acero milimetrada y en pulgadas, de diferentes tamaños: 50cm, 20cm, 10cm. (profundidades)</li> <li>Tizas o marcadores de diferentes colores para marcas las no conformidades.</li> <li>Vernier con la capacidad de medir pulgadas y centímetros para distancias de precisión.</li> <li>Cámara fotográfica.</li> </ul>



BICENTENARIO  
DEL PERÚ  
2021 - 2024

18



MINISTERIO DE SALUD  
HONADOMANI SAN BARTOLOME

Presidente del Comité de Selección  
del Procedimiento de Selección

MINISTERIO DE SALUD  
HONADOMANI SAN BARTOLOME

Primer Miembro del Comité de Selección  
del Procedimiento de Selección

MINISTERIO DE SALUD  
HONADOMANI SAN BARTOLOME

Segundo Miembro del Comité de Selección  
del Procedimiento de Selección



# Hospital Nacional Docente Madre Niño San Bartolomé

## ADJUDICACIÓN SIMPLIFICADA N° 033-2023-HONADOMANI-SB (Primera Convocatoria)

"ADQUISICION DE UNIFORME DE FAENA PARA EL PERSONAL ASISTENCIAL NOMBRADO Y CAS MASCULINO Y FEMENINO Y ADQUISICION DE UNIFORME INSTITUCIONAL PARA PERSONAL CAS MASCULINO Y FEMENINO DEL HOSPITAL NACIONAL DOCENTE MADRE NIÑO SAN BARTOLOME PARA EL AÑO 2023"



PERÚ

Ministerio de Salud

Hospital Nacional Docente Madre Niño San Bartolomé

Oficina de Personal

Equipo de Bienestar Social de Personal

"Decenio de la Igualdad de Oportunidades para mujeres y hombres"  
"Año de la unidad, la paz y el desarrollo"

		anchos y largos en general, dimensiones de los cierres, etc.		
4	<b>OPERATIVIDAD</b>	Verificación del funcionamiento de accesorios. <ul style="list-style-type: none"> <li>Cierre (deslizamiento al subir y bajar sin dificultad, sin trabas),</li> <li>Botones en el ojal al jalar no debe abrirse y abotonarse sin dificultad</li> </ul>	Inspección visual y manual (Contrastada con las Especificaciones Técnicas de las Bases (escritas y graficadas digitalmente).	Muestra de conformidad o no conformidad, registrándolo con la cámara fotográfica



### Metodología que se utilizará:

Se realizará evaluación externa e interna de las diferentes medidas y componentes de la prenda mediante método manual visual (consiste en la verificación visual contrastada con lo señalado en las especificaciones técnicas) y de tacto (organoléptico).

Se utilizará como herramientas:

- Regla de acero inoxidable milimetrado y en pulgadas, de diferentes tamaños: 50cm, 20cm, 10cm. (profundidades) para verificar las medidas.
- 1 Cinta métrica flexible, para determinar las medidas.
- Tizas o marcadores de diferentes colores para marcas las no conformidades.
- 1 lupa cuenta hilos: Para determinar tipos de costuras y pespuntos que se indican en las especificaciones técnicas, así como ver las fallas de costuras.
- 1 cámara digital para registrar las observaciones de algunas fallas presentadas.
- 1 cuchilla de corte,
- 1 Piquetera, para descoser y desarticular las prendas y evaluar el interior de la prenda cuando sea necesario
- 1 abre ojal para descoser la prenda y evaluar el interior de la prenda tela y forro.
- Lupa de alta resolución, para verificar los tipos de costura y defectos de hilados u otros.
- Regla de acero milimetrada y en pulgadas, de diferentes tamaños: 50cm, 20cm, 10cm. (profundidades).
- Tizas o marcadores de diferentes colores para marcas las no conformidades.
- Vernier con la capacidad de medir pulgadas y centímetros para distancias de precisión.
- Cámara fotográfica.
- Muestra de conformidad o no conformidad, registrándolo con la cámara fotográfica.



BICENTENARIO DEL PERÚ  
2021 - 2024



MINISTERIO DE SALUD  
HOSPITAL NACIONAL DOCENTE MADRE NIÑO SAN BARTOLOME

MINISTERIO DE SALUD  
HOSPITAL NACIONAL DOCENTE MADRE NIÑO SAN BARTOLOME

MINISTERIO DE SALUD  
HOSPITAL NACIONAL DOCENTE MADRE NIÑO SAN BARTOLOME

# Hospital Nacional Docente Madre Niño San Bartolomé

## ADJUDICACIÓN SIMPLIFICADA N° 033-2023-HONADOMANI-SB (Primera Convocatoria)

"ADQUISICION DE UNIFORME DE FAENA PARA EL PERSONAL ASISTENCIAL NOMBRADO Y CAS MASCULINO Y FEMENINO Y ADQUISICION DE UNIFORME INSTITUCIONAL PARA PERSONAL CAS MASCULINO Y FEMENINO DEL HOSPITAL NACIONAL DOCENTE MADRE NIÑO SAN BARTOLOME PARA EL AÑO 2023"



PERÚ

Ministerio de Salud

Hospital Nacional Docente Madre Niño San Bartolomé

Oficina de Personal

Equipo de Bienestar Social de Personal

"Decenio de la Igualdad de Oportunidades para mujeres y hombres"  
"Año de la unidad, la paz y el desarrollo"

Ver Cuadro N° 2.

### CUADRO Nro. 2

#### CRITERIOS PARA LA NO CONFORMIDAD DE LA CALIDAD DE LAS MUESTRAS

ASPECTO	CRITERIOS
En todas las prendas	<b>1. Calidad de la tela</b> <ul style="list-style-type: none"> <li>- El producto físicamente no corresponde a los tejidos solicitados.</li> <li>- El producto corresponde a los tejidos solicitados, pero es de diferente color al especificado</li> </ul>
	<b>2. Medición e inspección de medidas y modelo según especificaciones técnicas</b> <ul style="list-style-type: none"> <li>- El producto físicamente no corresponde al modelo solicitado (diseño diferente al especificado)</li> </ul>
	<b>3. Evaluación interna y externa (calidad de costura)</b> <ul style="list-style-type: none"> <li>- Bordes o protuberancias detectables al tacto que puedan lastimar al personal.</li> <li>- Elementos del corte separados en las costuras o sin costuras.</li> <li>- Elementos del forro separados en las costuras o sin costuras.</li> <li>- Costuras chuecas, fruncidas, saltadas o discontinuas.</li> <li>- Remalle inexistente.</li> </ul>
	<b>4. Acabado final de la pieza (pinzas, caída, quiebre, distancia entre botones)</b> <ul style="list-style-type: none"> <li>- Manchas en cualquier parte de la prenda</li> <li>- Pigmentación de diferente firmeza y/o no homogénea en el corte</li> <li>- Otros que vulneren las especificaciones técnicas.</li> </ul>
	<b>5. Ojales asimétricos, incorrectamente cosidos, disparejos</b>
	<b>1. Calidad de accesorios (botones, hilos)</b> <ul style="list-style-type: none"> <li>- Accesorios despintados u oxidados</li> </ul>
	<b>2. Presentación</b> <ul style="list-style-type: none"> <li>- La presentación de muestra presente defectos de materiales y/o insumos, confección y acabados, en su parte externa como interna (materiales y/o insumos defectuosos, costuras saltadas, hilos sueltos, defecto de funcionamiento, etc.).</li> </ul>



**Los mecanismos o pruebas a los que serán sometidas las muestras para determinar el cumplimiento de las características y/o requisitos funcionales que la Entidad ha considerado pertinente verificar:**

Los pasos que se seguirán para la evaluación son:

- Cuantificar las prendas de acuerdo con lo solicitado en las Bases como muestras. Tomar inventario de ellas según corresponda la codificación de cada postor.
- Verificación e identificación de los muestrarios de avíos y componentes de cada ítem y su integridad en cuanto a componentes.
- Medición y verificación de las especificaciones técnicas en las partes externas e internas de las prendas. (Sin desarmar aún las prendas).
- Medición de ángulos de inclinación mediante reglas sexagesimales.
- Apertura de prendas o desarticulación de las partes para apreciar componentes internos.
- Conteo y verificación internos de lo pedido en las especificaciones técnicas.



BICENTENARIO DEL PERÚ 2021 - 2024

20



MINISTERIO DE SALUD  
HONADOMANI "SAN BARTOLOME"

Presidente del Comité de Selección  
del Procedimiento de Selección

MINISTERIO DE SALUD  
HONADOMANI "SAN BARTOLOME"

Primer Miembro del Comité de Selección  
del Procedimiento de Selección

MINISTERIO DE SALUD  
HONADOMANI "SAN BARTOLOME"

Segundo Miembro del Comité de Selección  
del Procedimiento de Selección



# Hospital Nacional Docente Madre Niño San Bartolomé

## ADJUDICACIÓN SIMPLIFICADA N° 033-2023-HONADOMANI-SB (Primera Convocatoria)

"ADQUISICION DE UNIFORME DE FAENA PARA EL PERSONAL ASISTENCIAL NOMBRADO Y CAS MASCULINO Y FEMENINO Y ADQUISICION DE UNIFORME INSTITUCIONAL PARA PERSONAL CAS MASCULINO Y FEMENINO DEL HOSPITAL NACIONAL DOCENTE MADRE NIÑO SAN BARTOLOME PARA EL AÑO 2023"



PERÚ  
Ministerio  
de Salud

Hospital Nacional  
Docente Madre Niño  
San Bartolomé

Oficina de Personal

Equipo de Bienestar  
Social de Personal

"Decenio de la Igualdad de Oportunidades para mujeres y hombres"

"Año de la unidad, la paz y el desarrollo"

### Dirección, lugar exacto y horario para la presentación de muestras:

La entrega de la respectiva muestra deberá de ser en la fecha de presentación de ofertas en el ÁREA DE PROCESOS de la OFICINA DE LOGÍSTICA ubicado en el primer piso de la Sede del HOSPITAL NACIONAL DOCENTE MADRE NIÑO SAN BARTOLOMÉ, sitio en la Av. Alfonso Ugarte N° 825 - Cercado de Lima, en el horario de 8:00 a 16:00 horas.

Esta metodología de evaluación se deberá aplicar a todas las muestras de las prendas.

Las muestras serán evaluadas por el Área Usuaría, emitiendo el respectivo informe de cumplimiento, para lo cual solicitara el apoyo del especialista respectivo.

### 5.2. GARANTIA COMERCIAL

La garantía comercial de los bienes ofertados será por un periodo mínimo de seis (06) meses, contados a partir del día siguiente de haber cumplido con la entrega de los productos y emitida la conformidad por parte del área usuaria.

El alcance de la garantía será contra defectos de los diseños y/o confección de los uniformes con un tiempo de reparación y reposición de cinco (5) días contados a partir del día que el área de Bienestar Social de la Oficina de Personal comunique al proveedor.

### 6. REQUISITOS Y RECURSOS DEL PROVEEDOR:

#### 6.1 REQUISITOS DEL PROVEEDOR:

- ✓ El proveedor deberá contar con el personal e implementos necesarios para cumplir con la confección y entrega de los uniformes en las condiciones y plazos previstos en las presentes especificaciones técnicas.
- ✓ Deberá contar como mínimo con (3) espejos de cuerpo entero para la toma de medidas y pruebas de los uniformes.
- ✓ Otros instrumentos o materiales que requieran ser utilizados por el contratista.

#### 6.2 PERFIL DEL PERSONAL:

El personal requerido para la toma de medida, confección y prueba de uniformes para damas serán como mínimo 03 costureras y en caso de caballeros de 03 sastres, con experiencia mínimo 03 años en la confección de uniformes institucionales.

### 7 OTRAS CONSIDERACIONES PARA LA EJECUCIÓN DE LA PRESTACIONES:

#### 7.1 ADELANTOS:

La presente contratación no contempla adelantos ni reajustes de precio.

#### 7.2 SUBCONTRATACIÓN:

La presente contratación no contempla subcontratación.

#### 7.3 ÁREA QUE RECEPCIONARÁ EL BIEN (UNIFORME):

- Responsable del Área de Almacén de Logística
- Responsable del Equipo de Bienestar Social de Personal



BICENTENARIO  
DEL PERÚ  
2021 - 2024

21



MINISTERIO DE SALUD  
HONADOMANI SAN BARTOLOME

MINISTERIO DE SALUD  
HONADOMANI SAN BARTOLOME

MINISTERIO DE SALUD  
HONADOMANI SAN BARTOLOME

# Hospital Nacional Docente Madre Niño San Bartolomé

## ADJUDICACIÓN SIMPLIFICADA N° 033-2023-HONADOMANI-SB (Primera Convocatoria)

"ADQUISICION DE UNIFORME DE FAENA PARA EL PERSONAL ASISTENCIAL NOMBRADO Y CAS MASCULINO Y FEMENINO Y ADQUISICION DE UNIFORME INSTITUCIONAL PARA PERSONAL CAS MASCULINO Y FEMENINO DEL HOSPITAL NACIONAL DOCENTE MADRE NIÑO SAN BARTOLOME PARA EL AÑO 2023"



PERÚ

Ministerio  
de Salud

Hospital Nacional  
Docente Madre Niño  
San Bartolomé

Oficina de Personal

Equipo de Bienestar  
Social de Personal

"Decenio de la Igualdad de Oportunidades para mujeres y hombres"  
"Año de la unidad, la paz y el desarrollo"

### 7.4 ÁREA QUE BRINDARÁ LA CONFORMIDAD DEL BIEN:

Responsable del Equipo de Bienestar Social de Personal

### 7.5 FORMA DE PAGO

La Entidad realizará el pago de la contraprestación pactada a favor del contratista en Único pago, dentro de los diez (10) días calendarios siguientes de otorgada la conformidad de los bienes, servicios en general y consultorías, siempre que se verifiquen las condiciones establecidas en el contrato para ello, bajo responsabilidad del funcionario competente, en concordancia con el Artº 171.1 del Reglamento de la Ley de Contrataciones del Estado.

### 7.6 PENALIDADES

#### PENALIDAD POR MORA EN LA EJECUCIÓN DE LA PRESTACIÓN.

En caso de retraso injustificado del contratista en la ejecución de las prestaciones objeto del contrato, la Entidad le aplica automáticamente una penalidad por mora por cada día de atraso, de conformidad con el artículo 162 del Reglamento.

### 7.7 DOCUMENTOS PARA LA FIRMA DE CONTRATO

Ficha técnica de las telas principal (mayor proporción de la confección de la prenda) que comprende el ítem, emitido por el fabricante, importador o distribuidor (las características técnicas de la ficha técnica deben estar acorde con lo requerido en las bases del procedimiento de selección.

#### EQUIPOS DE PROTECCIÓN PERSONAL (EPP)

Los EEP se utilizara en base al riesgo de exposición de acuerdo al tipo de actividad específica a ser realizada por el personal de la empresa, encaminado a minimizar la diseminación de la infección y evitar el contagio directo con fluidos corporales, secreciones o piel no intacta del público asistente a la entidad.

- Doble mascarilla
- Alcohol gel.

#### REQUISITOS DE CALIFICACIÓN

A	EXPERIENCIA DEL POSTOR EN LA ESPECIALIDAD
	<p><b>Requisitos:</b></p> <p>El postor debe acreditar un monto facturado acumulado equivalentes a dos (2) VECES EL VALOR ESTIMADO DE LA CONTRATACION O DEL PAQUETE, por la venta de los bienes iguales o similares al objeto de la convocatoria, durante los (8) años anteriores a la fecha de la presentación de ofertas que se computaran desde la fecha de la conformidad o emisión de comprobante de pago, según corresponda.</p> <p>Se consideran bienes similares a los siguientes venta o confección de uniformes institucionales</p>



BICENTENARIO  
DEL PERÚ  
2021 - 2024

22



MINISTERIO DE SALUD  
HONADOMANI SAN BARTOLOME

Presidente del Comité de Selección  
del Procedimiento de Selección

MINISTERIO DE SALUD  
HONADOMANI SAN BARTOLOME

Primer Miembro del Comité de Selección  
del Procedimiento de Selección

MINISTERIO DE SALUD  
HONADOMANI SAN BARTOLOME

Segundo Miembro del Comité de Selección  
del Procedimiento de Selección



# Hospital Nacional Docente Madre Niño San Bartolomé

## ADJUDICACIÓN SIMPLIFICADA N° 033-2023-HONADOMANI-SB (Primera Convocatoria)

"ADQUISICION DE UNIFORME DE FAENA PARA EL PERSONAL ASISTENCIAL NOMBRADO Y CAS MASCULINO Y FEMENINO Y ADQUISICION DE UNIFORME INSTITUCIONAL PARA PERSONAL CAS MASCULINO Y FEMENINO DEL HOSPITAL NACIONAL DOCENTE MADRE NIÑO SAN BARTOLOME PARA EL AÑO 2023"



PERÚ

Ministerio  
de Salud

Hospital Nacional  
Docente Madre Niño  
San Bartolomé

Oficina de Personal

Equipo de Bienestar  
Social de Personal

"Decenio de la Igualdad de Oportunidades para mujeres y hombres"  
"Año de la unidad, la paz y el desarrollo"

para damas y/o caballeros

### Acreditación:

La experiencia del postor en la especialidad se acreditará con copia simple de contratos u órdenes de compra, y su respectiva conformidad o constancia de prestación; o comprobantes de pago cuya cancelación se acredite documental y fehacientemente, con voucher de depósito, nota de abono, reporte de estado de cuenta, cualquier otro documento emitido por Entidad del sistema financiero que acredite el abono o mediante cancelación en el mismo comprobante de pago, correspondientes a un máximo de veinte (20) contrataciones.



<b>B</b>	<b>CAPACIDAD TÉCNICA Y PROFESIONAL</b>
<b>B.1</b>	<b>EXPERIENCIA DEL PERSONAL CLAVE</b>
	<p><u>Requisitos:</u></p> <p>Experiencia mínima de 03 años en la confección de uniformes institucionales del personal clave requerido como 3 costureras y 3 sastres.</p> <p><u>Acreditación:</u></p> <p>La experiencia del personal clave se acreditará con cualquiera de los siguientes documentos: (i) copia simple de contratos y su respectiva conformidad o (ii) constancias o (iii) certificados o (iv) cualquier otra documentación que, de manera fehaciente demuestre la experiencia del personal propuesto.</p>



BICENTENARIO  
DEL PERÚ  
2021 - 2024

23



MINISTERIO DE SALUD  
HONADOMANI SAN BARTOLOME  
Equipo de Bienestar Social de Personal

MINISTERIO DE SALUD  
HONADOMANI SAN BARTOLOME  
Equipo de Bienestar Social de Personal

MINISTERIO DE SALUD  
HONADOMANI SAN BARTOLOME  
Equipo de Bienestar Social de Personal

# Hospital Nacional Docente Madre Niño San Bartolomé

## ADJUDICACIÓN SIMPLIFICADA N° 033-2023-HONADOMANI-SB (Primera Convocatoria)

"ADQUISICION DE UNIFORME DE FAENA PARA EL PERSONAL ASISTENCIAL NOMBRADO Y CAS MASCULINO Y FEMENINO Y ADQUISICION DE UNIFORME INSTITUCIONAL PARA PERSONAL CAS MASCULINO Y FEMENINO DEL HOSPITAL NACIONAL DOCENTE MADRE NIÑO SAN BARTOLOME PARA EL AÑO 2023"



PERÚ

Ministerio  
de Salud

Hospital Nacional  
Docente Madre Niño  
San Bartolomé

Oficina de Personal

Equipo de Bienestar  
Social de Personal

"Decenio de la Igualdad de Oportunidades para mujeres y hombres"  
"Año de la unidad, la paz y el desarrollo"

UNIFORME CORPORATIVO DE FAENA DEL PERSONAL ASISTENCIAL NOMBRADOS Y CONTRATADOS: MEDICOS, ENFERMEROS/AS, OBSTETAS, TECNOLOGOS MEDICOS, NUTRICIONISTAS, TRABAJADORAS SOCIALES, PSICOLOGOS/AS, ODONTOLOGOS/AS, QUIMICOS FARMACEUTICOS, TECNICOS EN ENFERMERIA, TECNICOS EN FARMACIA, TECNICOS EN NUTRICION, TECNICOS EN LABORATORIO, BIOLOGOS, CHOFERES, PERSONAL DE SERVICIOS GENERALES, PERSONAL DE IMPRENTA, PERSONAL DE ASENSORES, PERSONAL DE ARCHIVO.

### PAQUETE 01:

#### ITEM 01: UNIFORME CORPORATIVO DE FAENA



##### SUB. ÍTEM N° 1.1 – Uniforme Corporativo de Faena Médico Dama

- ✓ 01 Chaqueta (Scrub)
- ✓ 01 Pantalón (Scrub)

##### SUB. ÍTEM N° 1.2 – Uniforme Corporativo de Faena Médico Caballero

- ✓ 01 Chaqueta (Scrub)
- ✓ 01 Pantalón (Scrub)

##### SUB. ÍTEM N° 1.3 – Uniforme Corporativo de Faena Enfermera Dama

- ✓ 01 Chaqueta Clásica
- ✓ 01 Pantalón

##### SUB. ÍTEM N° 1.4 – Uniforme Corporativo de Faena Enfermero Caballero

- ✓ 01 Chaqueta
- ✓ 01 Pantalón



##### SUB. ÍTEM N° 1.5 – Uniforme Corporativo de Faena Obstetra Dama

- ✓ 01 Chaqueta
- ✓ 01 Pantalón

##### SUB. ÍTEM N° 1.6 – Uniforme Corporativo de Faena Obstetra Caballero

- ✓ 01 Chaqueta
- ✓ 01 Pantalón

##### SUB. ÍTEM N° 1.7 – Uniforme Corporativo de Faena Tecnólogos Médicos Dama

- ✓ 01 Chaqueta
- ✓ 01 Pantalón



BICENTENARIO  
DEL PERÚ  
2021 - 2024

24



MINISTERIO DE SALUD  
HONADOMANI "SAN BARTOLOME"

Presidente del Comité de Selección  
del Procedimiento de Selección

MINISTERIO DE SALUD  
HONADOMANI "SAN BARTOLOME"

Primer Miembro del Comité de Selección  
del Procedimiento de Selección

MINISTERIO DE SALUD  
HONADOMANI "SAN BARTOLOME"

Segundo Miembro del Comité de Selección  
del Procedimiento de Selección



# Hospital Nacional Docente Madre Niño San Bartolomé

## ADJUDICACIÓN SIMPLIFICADA N° 033-2023-HONADOMANI-SB (Primera Convocatoria)

"ADQUISICION DE UNIFORME DE FAENA PARA EL PERSONAL ASISTENCIAL NOMBRADO Y CAS MASCULINO Y FEMENINO Y ADQUISICION DE UNIFORME INSTITUCIONAL PARA PERSONAL CAS MASCULINO Y FEMENINO DEL HOSPITAL NACIONAL DOCENTE MADRE NIÑO SAN BARTOLOME PARA EL AÑO 2023"



PERÚ

Ministerio  
de Salud

Hospital Nacional  
Docente Madre Niño  
San Bartolomé

Oficina de Personal

Equipo de Bienestar  
Social de Personal

"Decenio de la Igualdad de Oportunidades para mujeres y hombres"  
"Año de la unidad, la paz y el desarrollo"

### SUB. ÍTEM N° 1.8 – Uniforme Corporativo de Faena Tecnólogos Médicos Caballero

- ✓ 01 Chaqueta
- ✓ 01 Pantalón

### SUB. ÍTEM N° 1.9 – Uniforme Corporativo de Faena Nutricionistas Dama

- ✓ 01 Chaqueta
- ✓ 01 Pantalón

### SUB. ÍTEM N° 1.10 – Uniforme Corporativo de Faena Trabajadoras Sociales Dama

- ✓ 01 Chaqueta
- ✓ 01 Pantalón



### SUB. ÍTEM N° 1.11 – Uniforme Corporativo de Faena Psicólogos Dama

- ✓ 02 Chaqueta
- ✓ 01 Pantalón

### SUB. ÍTEM N° 1.12 – Uniforme Corporativo de Faena Psicólogos Caballero

- ✓ 01 Chaqueta
- ✓ 01 Pantalón

### SUB. ÍTEM N° 1.13 – Uniforme Corporativo de Faena Odontólogos Dama

- ✓ 01 Chaqueta
- ✓ 01 Pantalón

### SUB. ÍTEM N° 1.14 – Uniforme Corporativo de Faena Odontólogos Caballero

- ✓ 01 Chaqueta
- ✓ 01 Pantalón



### SUB. ÍTEM N° 1.15 – Uniforme Corporativo de Faena Químicos Farmacéuticos Dama

- ✓ 01 Chaqueta
- ✓ 01 Pantalón

### SUB. ÍTEM N° 1.16 – Uniforme Corporativo de Faena Químicos Farmacéuticos Caballero

- ✓ 01 Chaqueta
- ✓ 01 Pantalón



BICENTENARIO  
DEL PERÚ  
2021 - 2024

25



# Hospital Nacional Docente Madre Niño San Bartolomé

## ADJUDICACIÓN SIMPLIFICADA N° 033-2023-HONADOMANI-SB (Primera Convocatoria)

"ADQUISICION DE UNIFORME DE FAENA PARA EL PERSONAL ASISTENCIAL NOMBRADO Y CAS MASCULINO Y FEMENINO Y ADQUISICION DE UNIFORME INSTITUCIONAL PARA PERSONAL CAS MASCULINO Y FEMENINO DEL HOSPITAL NACIONAL DOCENTE MADRE NIÑO SAN BARTOLOME PARA EL AÑO 2023"



PERÚ

Ministerio  
de Salud

Hospital Nacional  
Docente Madre Niño  
San Bartolomé

Oficina de Personal

Equipo de Bienestar  
Social de Personal

"Decenio de la Igualdad de Oportunidades para mujeres y hombres"  
"Año de la unidad, la paz y el desarrollo"

### SUB. ÍTEM N° 1.17 – Uniforme Corporativo de Faena Tec. En Enfermería Dama

- ✓ 01 Chaqueta
- ✓ 01 Pantalón

### SUB. ÍTEM N° 1.18 – Uniforme Corporativo de Faena Tec. En Enfermería Caballero

- ✓ 01 Chaqueta
- ✓ 01 Pantalón

### SUB. ÍTEM N° 1.19 – Uniforme Corporativo de Faena Tec. En Farmacia/Lavandería Dama

- ✓ 01 Chaqueta
- ✓ 01 Pantalón



### SUB. ÍTEM N° 1.20 – Uniforme Corporativo de Faena Tec. En Farmacia/Lavandería Caballero

- ✓ 01 Chaqueta
- ✓ 01 Pantalón

### SUB. ÍTEM N° 1.21 – Uniforme Corporativo de Faena Tec. En Nutrición Dama

- ✓ 01 Chaqueta
- ✓ 01 Pantalón

### SUB. ÍTEM N° 1.22 – Uniforme Corporativo de Faena Tec. En Nutrición Caballero

- ✓ 01 Chaqueta
- ✓ 01 Pantalón

### SUB. ÍTEM N° 1.23 – Uniforme Corporativo de Faena Tec. En Laboratorio Dama

- ✓ 01 Chaqueta
- ✓ 01 Pantalón



### SUB. ÍTEM N° 1.24 – Uniforme Corporativo de Faena Tec. En Laboratorio Caballero

- ✓ 01 Chaqueta
- ✓ 01 Pantalón

### SUB. ÍTEM N° 1.25 – Uniforme Corporativo de Faena Biólogos Dama

- ✓ 01 Chaqueta
- ✓ 01 Pantalón



BICENTENARIO  
DEL PERÚ  
2021 - 2024

26



MINISTERIO DE SALUD  
HONADOMANI SAN BARTOLOME

Presidente del Comité de Selección  
del Procedimiento de Selección

MINISTERIO DE SALUD  
HONADOMANI SAN BARTOLOME

Primer Miembro del Comité de Selección  
del Procedimiento de Selección

MINISTERIO DE SALUD  
HONADOMANI SAN BARTOLOME

Segundo Miembro del Comité de Selección  
del Procedimiento de Selección



# Hospital Nacional Docente Madre Niño San Bartolomé

## ADJUDICACIÓN SIMPLIFICADA N° 033-2023-HONADOMANI-SB (Primera Convocatoria)

"ADQUISICION DE UNIFORME DE FAENA PARA EL PERSONAL ASISTENCIAL NOMBRADO Y CAS MASCULINO Y FEMENINO Y ADQUISICION DE UNIFORME INSTITUCIONAL PARA PERSONAL CAS MASCULINO Y FEMENINO DEL HOSPITAL NACIONAL DOCENTE MADRE NIÑO SAN BARTOLOME PARA EL AÑO 2023"



PERÚ

Ministerio  
de Salud

Hospital Nacional  
Docente Madre Niño  
San Bartolomé

Oficina de Personal

Equipo de Bienestar  
Social de Personal

"Decenio de la Igualdad de Oportunidades para mujeres y hombres"

"Año de la unidad, la paz y el desarrollo"

### SUB. ÍTEM N° 1.26- Uniforme Corporativo de Faena para Técnico Asistencial (Choferes, Imprenta, Ascensoristas y Archivo) Caballeros

- ✓ 01 Chaqueta
- ✓ 01 Pantalón

### SUB. ÍTEM N° 1.27 – Uniforme Corporativo de Faena Mantenimiento Caballero

- ✓ 01 Camisa
- ✓ 01 Pantalón



### PAQUETE 02:

### ITEM 02: UNIFORME INSTITUCIONAL PARA EL PERSONAL ADMINISTRATIVO CAS DAMAS Y CABALLEROS.

#### SUB. ÍTEM N° 2.1.- Uniforme Institucional Dama

- ✓ 01 Sacón
- ✓ 01 Chaleco
- ✓ 01 Pantalón o Falda
- ✓ 01 Blusa Manga Larga

#### SUB. ÍTEM N° 2.2.- Uniforme Institucional Caballero

- ✓ 01 Saco
- ✓ 01 Pantalón
- ✓ 01 Camisa



- Especificación técnica de la tela
- Característica técnicas de la prenda



BICENTENARIO  
DEL PERÚ  
2021 - 2024

27



MINISTERIO DE SALUD  
HONADOMANI-SB

MINISTERIO DE SALUD  
HONADOMANI-SB

MINISTERIO DE SALUD  
HONADOMANI-SB

# Hospital Nacional Docente Madre Niño San Bartolomé

## ADJUDICACIÓN SIMPLIFICADA N° 033-2023-HONADOMANI-SB (Primera Convocatoria)

"ADQUISICION DE UNIFORME DE FAENA PARA EL PERSONAL ASISTENCIAL NOMBRADO Y CAS MASCULINO Y FEMENINO Y ADQUISICION DE UNIFORME INSTITUCIONAL PARA PERSONAL CAS MASCULINO Y FEMENINO DEL HOSPITAL NACIONAL DOCENTE MADRE NIÑO SAN BARTOLOME PARA EL AÑO 2023"



PERÚ

Ministerio  
de Salud

Hospital Nacional  
Docente Madre Niño  
San Bartolomé

Oficina de Personal

Equipo de Bienestar  
Social de Personal

"Decenio de la Igualdad de Oportunidades para mujeres y hombres"  
"Año de la unidad, la paz y el desarrollo"

### SUB. ÍTEM 1.1 – UNIFORME CORPORATIVO DE FAENA DE 100% FILAMENTO DE POLIESTER (01 CHAQUETA Y 01 PANTALON) PARA MEDICO DAMA

(CODIGO SIGA: 899600580158)

### ESPECIFICACION TECNICA DE LA TELA: CHAQUETA SCRUB – MEDICO DAMA



TEJIDO: Plano

COMPOSICIÓN: 100% Filamento de Poliéster

COLOR: Azul

PESO: 133 +- 7 gr/m2

ANCHO: 150 +- 3gr/m2

TECNOLOGIA: Antifluído/Repelencia (Min 50 LAV), Protección Solar, Cloro resistente



Vania V. Velazco Rios



BICENTENARIO  
DEL PERÚ  
2021 - 2024

28



MINISTERIO DE SALUD  
HONADOMANI SAN BARTOLOME

Presidente del Comité de Selección  
del Procedimiento de Selección

MINISTERIO DE SALUD  
HONADOMANI SAN BARTOLOME

Primer Miembro del Comité de Selección  
del Procedimiento de Selección

MINISTERIO DE SALUD  
HONADOMANI SAN BARTOLOME

Segundo Miembro del Comité de Selección  
del Procedimiento de Selección



# Hospital Nacional Docente Madre Niño San Bartolomé

## ADJUDICACIÓN SIMPLIFICADA N° 033-2023-HONADOMANI-SB (Primera Convocatoria)

"ADQUISICION DE UNIFORME DE FAENA PARA EL PERSONAL ASISTENCIAL NOMBRADO Y CAS MASCULINO Y FEMENINO Y ADQUISICION DE UNIFORME INSTITUCIONAL PARA PERSONAL CAS MASCULINO Y FEMENINO DEL HOSPITAL NACIONAL DOCENTE MADRE NIÑO SAN BARTOLOME PARA EL AÑO 2023"



PERÚ

Ministerio de Salud

Hospital Nacional Docente Madre Niño San Bartolomé

Oficina de Personal

Equipo de Bienestar Social de Personal

"Decenio de la Igualdad de Oportunidades para mujeres y hombres"

"Año de la unidad, la paz y el desarrollo"

### CARACTERÍSTICAS TÉCNICAS DE LA CHAQUETA SCRUB – MEDICO DAMA

<b>MODELO:</b>	Tipo pijama. Según diseño adjunto.
<b>LOGOTIPO</b>	Logotipo de la institución bordado en el hombro derecho
<b>COLOR</b>	Azul
<b>TELA</b>	
<b>CONFECCIÓN:</b>	A sobre medida según servidora.
<b>CUELLO:</b>	Escote en "V".
<b>DELANTERO:</b>	Corte princesa una sola pieza. 01 bolsillo tipo parche horizontal superior exterior izquierdo, con una pestaña de la misma tela de 2.50 cm. de ancho, de 9.50 cm. de boca, por 13.00 cm. de profundidad, el mismo que llevara el logotipo bordado de la Institución.
<b>ESPALDA:</b>	De 3 piezas corte princesa.
<b>MANGAS:</b>	Cortas, con ensanche de 1.00 cm. por lado, con logotipo según imagen.
<b>HILO:</b>	100% Poliéster, de 1ra. Calidad. Del mismo tono del color de la tela.
<b>BOLSILLOS:</b>	02 bolsillos inferiores cada lado según diseño con pestaña de cada bolsillo a 2.8cm 01 bolsillo superior izquierdo de 12cm por 13cm de profundidad pegado a un 1/16. Con pestaña de 2cm.
<b>BOLSAS DE BOLSILLOS:</b>	De la tela principal y durable.
<b>LAS COSTURAS:</b>	Costuras internas de 1 cm tumbados y pespuntados a 7 mm con 8 ppp abiertas en su totalidad.
<b>LARGO:</b>	Debajo de la cadera, a solicitud de la servidora.
<b>BASTA:</b>	De 2.00 cm de ancho en el cuerpo; Deberá estar remallado en el borde y cocido.
<b>REMALLE:</b>	De 0.50 cm. de ancho.
<b>ETIQUETAS:</b>	Una con las instrucciones de lavado, cuidado y uso, y la otra con la marca del Confeccionista. Además etiqueta con el % de composición de la tela en el interior de la prenda.
<b>ACABADO:</b>	De la tela de la prenda, debe estar totalmente planchado y vaporizado.
<b>PRESENTACIÓN:</b>	La prenda de fino acabado la costura.



BICENTENARIO DEL PERÚ 2021 - 2024

29



MINISTERIO DE SALUD  
HONADOMANI SAN BARTOLOME

MINISTERIO DE SALUD  
HONADOMANI SAN BARTOLOME

MINISTERIO DE SALUD  
HONADOMANI SAN BARTOLOME

## Hospital Nacional Docente Madre Niño San Bartolomé

### ADJUDICACIÓN SIMPLIFICADA N° 033-2023-HONADOMANI-SB (Primera Convocatoria)

"ADQUISICION DE UNIFORME DE FAENA PARA EL PERSONAL ASISTENCIAL NOMBRADO Y CAS MASCULINO Y FEMENINO Y ADQUISICION DE UNIFORME INSTITUCIONAL PARA PERSONAL CAS MASCULINO Y FEMENINO DEL HOSPITAL NACIONAL DOCENTE MADRE NIÑO SAN BARTOLOME PARA EL AÑO 2023"



PERÚ

Ministerio  
de Salud

Hospital Nacional  
Docente Madre Niño  
San Bartolomé

Oficina de Personal

Equipo de Bienestar  
Social de Personal

"Decenio de la Igualdad de Oportunidades para mujeres y hombres"

"Año de la unidad, la paz y el desarrollo"

La prenda deberá estar exenta de defectos de materiales y/o insumos, confección y acabados, en su parte externa como interna (Materiales y/o insumos defectuosos, costuras saltadas, hilos sueltos, defecto de fusonado, etc.).

### DISEÑO DE LA CHAQUETA SCRUB – MEDICO DAMA



BICENTENARIO  
DEL PERÚ  
2021 - 2024

30



MINISTERIO DE SALUD  
HONADOMANI "SAN BARTOLOME"

Presidente del Comité de Selección  
del Procedimiento de Selección

MINISTERIO DE SALUD  
HONADOMANI "SAN BARTOLOME"

Primer Miembro del Comité de Selección  
del Procedimiento de Selección

MINISTERIO DE SALUD  
HONADOMANI "SAN BARTOLOME"

Segundo Miembro del Comité de Selección  
del Procedimiento de Selección



# Hospital Nacional Docente Madre Niño San Bartolomé

## ADJUDICACIÓN SIMPLIFICADA N° 033-2023-HONADOMANI-SB (Primera Convocatoria)

"ADQUISICION DE UNIFORME DE FAENA PARA EL PERSONAL ASISTENCIAL NOMBRADO Y CAS MASCULINO Y FEMENINO Y ADQUISICION DE UNIFORME INSTITUCIONAL PARA PERSONAL CAS MASCULINO Y FEMENINO DEL HOSPITAL NACIONAL DOCENTE MADRE NIÑO SAN BARTOLOME PARA EL AÑO 2023"



PERÚ

Ministerio  
de Salud

Hospital Nacional  
Docente Madre Niño  
San Bartolomé

Oficina de Personal

Equipo de Bienestar  
Social de Personal

"Decenio de la Igualdad de Oportunidades para mujeres y hombres"  
"Año de la unidad, la paz y el desarrollo"

### ESPECIFICACION TECNICA DE LA TELA: PANTALÓN SCRUB – MEDICO DAMA

TEJIDO: Plano

COMPOSICIÓN: 100% Filamento de Poliéster

COLOR: Azul

PESO: 133 +- 7 gr/m2

ANCHO: 150 +- 3gr/m2

TECNOLOGIA: Antifluído/Repelencia (Min 50 LAV), Protección Solar, Cloro resistente



Maria V. Velarde Rios



BICENTENARIO  
DEL PERÚ  
2021 - 2024

31



MINISTERIO DE SALUD  
HONADOMANI SAN BARTOLOME

MINISTERIO DE SALUD  
HONADOMANI SAN BARTOLOME

MINISTERIO DE SALUD  
HONADOMANI SAN BARTOLOME

# Hospital Nacional Docente Madre Niño San Bartolomé

## ADJUDICACIÓN SIMPLIFICADA N° 033-2023-HONADOMANI-SB (Primera Convocatoria)

"ADQUISICION DE UNIFORME DE FAENA PARA EL PERSONAL ASISTENCIAL NOMBRADO Y CAS MASCULINO Y FEMENINO Y ADQUISICION DE UNIFORME INSTITUCIONAL PARA PERSONAL CAS MASCULINO Y FEMENINO DEL HOSPITAL NACIONAL DOCENTE MADRE NIÑO SAN BARTOLOME PARA EL AÑO 2023"



PERÚ

Ministerio  
de Salud

Hospital Nacional  
Docente Madre Niño  
San Bartolomé

Oficina de Personal

Equipo de Bienestar  
Social de Personal

"Decenio de la Igualdad de Oportunidades para mujeres y hombres"

"Año de la unidad, la paz y el desarrollo"

### CARACTERÍSTICAS TÉCNICAS DEL PANTALÓN SCRUB – MEDICO DAMA

Modelo:	Estilo recto, clásico. Elasticado según diseño adjunto.
Tela:	
Color:	Azul
Confección:	A sobre medida según usuaria. Estilo sastre artesanal.
Delantero:	Un bolsillo funcionable cada lado según diseño adjunto
Espalda:	Elasticado
Pretina parte delantera:	Con pespunte en la pretina. De 3.00 cm. de ancho y un cordón, reforzado con entretela tejida fusionada de 1ra. Calidad, por ambos caras, con ojal hecho con máquina ojaladora proporcional a la prenda, con botón de acrílico de primera calidad y uno de repuesto, el color al tono de la tela y tamaño proporcional al ojal.
Bolsillo:	02 bolsillos funcionables a los costados y un bolsillo al lado tipo comando altura la rodilla a los costados
Remalle:	De 0.50 cm. de ancho.
Ensanches:	A cada lado con respecto a la costura costados 1cm con doble pespunte para mayor seguridad, entrepierna 1cm.
Basta:	Doblada mínimo 3.00 cm. de ancho con doble dobles.
Hilo:	De fibra sintética cortada, 100% Poliéster, 40/2, de 1ra. Calidad. Del mismo tono del color de la tela.
Etiquetas:	Con la marca de la confeccionista, fabricante de la tela y etiqueta con las instrucciones de cuidado lavado y uso Además interiormente el orillo con la marca del fabricante de la tela.
Vista Exterior:	Con buena simetría en su costura.
Acabado:	De la tela de la prenda, debe estar totalmente planchado y vaporizado.
Presentación:	La prenda de fino acabado de alta costura. La prenda deberá estar exenta de defectos de materiales y/o insumos, confección y acabados, en su parte externa como interna (Materiales y/o insumos defectuosos, costuras saltadas, hilos sueltos, defecto de fusionado, etc.).



BICENTENARIO  
DEL PERÚ  
2021 - 2024

32



MINISTERIO DE SALUD  
HONADOMANI-SAN BARTOLOME

Primer Miembro del Comité de Selección  
del Procedimiento de Selección

MINISTERIO DE SALUD  
HONADOMANI-SAN BARTOLOME

Primer Miembro del Comité de Selección  
del Procedimiento de Selección

MINISTERIO DE SALUD  
HONADOMANI-SAN BARTOLOME

Segundo Miembro del Comité de Selección  
del Procedimiento de Selección



## Hospital Nacional Docente Madre Niño San Bartolomé

### ADJUDICACIÓN SIMPLIFICADA N° 033-2023-HONADOMANI-SB (Primera Convocatoria)

"ADQUISICION DE UNIFORME DE FAENA PARA EL PERSONAL ASISTENCIAL NOMBRADO Y CAS MASCULINO Y FEMENINO Y ADQUISICION DE UNIFORME INSTITUCIONAL PARA PERSONAL CAS MASCULINO Y FEMENINO DEL HOSPITAL NACIONAL DOCENTE MADRE NIÑO SAN BARTOLOME PARA EL AÑO 2023"



PERÚ

Ministerio  
de Salud

Hospital Nacional  
Docente Madre Niño  
San Bartolomé

Oficina de Personal

Equipo de Bienestar  
Social de Personal

"Decenio de la Igualdad de Oportunidades para mujeres y hombres"

"Año de la unidad, la paz y el desarrollo"

### DISEÑO DEL PANTALÓN SCRUB – MEDICO DAMA

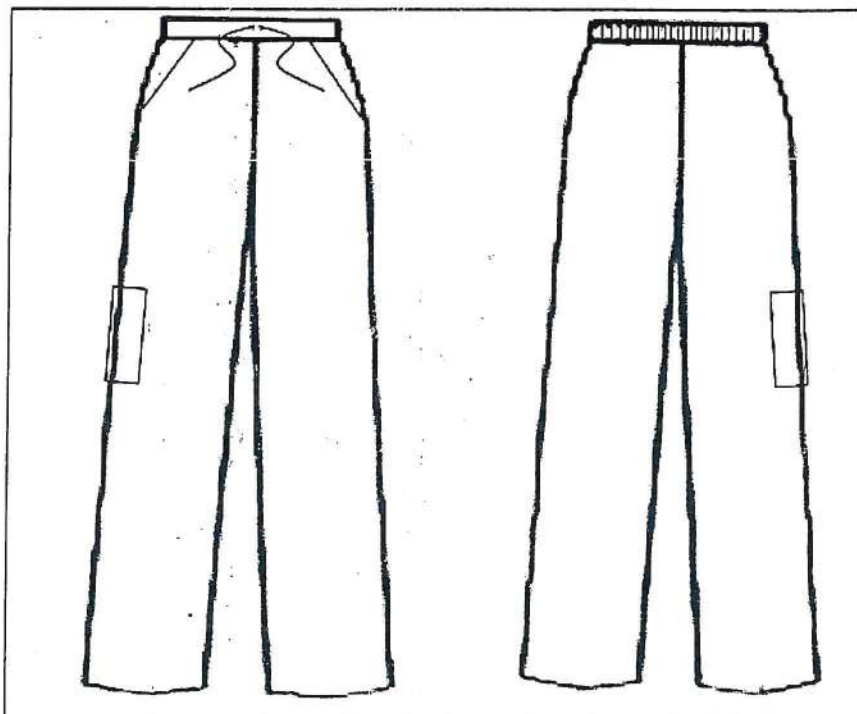

BICENTENARIO  
DEL PERÚ  
2021 - 2024



# Hospital Nacional Docente Madre Niño San Bartolomé

## ADJUDICACIÓN SIMPLIFICADA N° 033-2023-HONADOMANI-SB (Primera Convocatoria)

"ADQUISICION DE UNIFORME DE FAENA PARA EL PERSONAL ASISTENCIAL NOMBRADO Y CAS MASCULINO Y FEMENINO Y ADQUISICION DE UNIFORME INSTITUCIONAL PARA PERSONAL CAS MASCULINO Y FEMENINO DEL HOSPITAL NACIONAL DOCENTE MADRE NIÑO SAN BARTOLOME PARA EL AÑO 2023"



PERÚ

Ministerio  
de Salud

Hospital Nacional  
Docente Madre Niño  
San Bartolomé

Oficina de Personal

Equipo de Bienestar  
Social de Personal

"Decenio de la Igualdad de Oportunidades para mujeres y hombres"

"Año de la unidad, la paz y el desarrollo"

### **SUB. ÍTEM 1.2 – UNIFORME CORPORATIVO DE FAENA DE 100% FILAMENTO DE POLIESTER (01 CHAQUETA Y 01 PANTALON) PARA MEDICO CABALLERO**

**(CODIGO SIGA: 899600580159)**

### **ESPECIFICACION TECNICA DE LA TELA: CHAQUETA SCRUB – MEDICO CABALLERO**

**TEJIDO:** Plano

**COMPOSICIÓN:** 100% Filamento de Poliéster

**COLOR:** Azul

**PESO:** 133 +- 7 gr/m2

**ANCHO:** 150 +- 3gr/m2

**TECNOLOGIA:** Antifluído/Repelencia (Min 50 LAV), Protección Solar, Cloro resistente



BICENTENARIO  
DEL PERÚ  
2021 - 2024

34



MINISTERIO DE SALUD  
HONADOMANI SAN BARTOLOME

Presidente del Comité de Selección  
del Procedimiento de Selección

MINISTERIO DE SALUD  
HONADOMANI SAN BARTOLOME

Primer Miembro del Comité de Selección  
del Procedimiento de Selección

MINISTERIO DE SALUD  
HONADOMANI SAN BARTOLOME

Segundo Miembro del Comité de Selección  
del Procedimiento de Selección



# Hospital Nacional Docente Madre Niño San Bartolomé

## ADJUDICACIÓN SIMPLIFICADA N° 033-2023-HONADOMANI-SB (Primera Convocatoria)

"ADQUISICION DE UNIFORME DE FAENA PARA EL PERSONAL ASISTENCIAL NOMBRADO Y CAS MASCULINO Y FEMENINO Y ADQUISICION DE UNIFORME INSTITUCIONAL PARA PERSONAL CAS MASCULINO Y FEMENINO DEL HOSPITAL NACIONAL DOCENTE MADRE NIÑO SAN BARTOLOME PARA EL AÑO 2023"



PERÚ

Ministerio  
de Salud

Hospital Nacional  
Docente Madre Niño  
San Bartolomé

Oficina de Personal

Equipo de Bienestar  
Social de Personal

"Decenio de la Igualdad de Oportunidades para mujeres y hombres"

"Año de la unidad, la paz y el desarrollo"

### CARACTERÍSTICAS TÉCNICAS DE LA CHAQUETA SCRUB – MEDICO CABALLERO

<b>MODELO:</b>	Tipo pijama. Según diseño adjunto.
<b>LOGOTIPO</b>	Logotipo de la institución bordado en el hombro derecho
<b>TELA:</b>	
<b>COLOR:</b>	Azul
<b>CONFECCIÓN:</b>	A sobre medida según servidor, estilo sastre.
<b>CUELLO:</b>	Escote en "V".
<b>DELANTERO:</b>	De una sola pieza. 01 bolsillo tipo parche horizontal superior exterior izquierdo, con pestaña de la misma tela de 2.50 cm. de ancho, de 12.00 cm. por 13 cm de profundidad lleva el logotipo bordado de la Institución. 02 bolsillos tipo parche horizontal exterior inferior en ambos lados del delantero. Con vens (Abertura lateral), según medida de servidor.
<b>ESPALDA:</b>	De una sola pieza.
<b>MANGAS:</b>	Cortas
<b>HILO:</b>	100% Poliéster, de 1ra. Calidad. Del mismo tono del color de la tela.
<b>BOLSILLOS:</b>	02 bolsillos inferiores horizontales a cada lado, tipo parche con pestañas de la misma tela de 3.00 cm. de ancho y 15.00 cm. de boca y 17.00 cm. de profundidad, proporcional a cada servidor.
<b>LAS COSTURAS:</b>	Costuras internas abiertas en su totalidad. En las uniones principales (costados), con ensanches tela de 1 cm.(IR), para cada lado. La tela interiormente debe estar totalmente remallada.  Las Costuras de 11ppp +/- 10%.
<b>LARGO:</b>	Debajo de la cadera, a solicitud de la servidora.
<b>BASTA:</b>	De 2.cm: de ancho en el cuerpo; Deberá estar remallado en el borde y cocido máquina.
<b>REMALLE:</b>	De 0.50 cm. de ancho.
<b>ETIQUETAS:</b>	Una con las instrucciones de lavado, cuidado y uso, y la otra con la marca del Confeccionista. Además etiqueta con el % de composición de la tela en el interior de la prenda.
<b>ACABADO:</b>	De la tela de la prenda, debe estar totalmente planchado y vaporizado.



BICENTENARIO  
DEL PERÚ  
2021 - 2024

35



MINISTERIO DE SALUD  
HONADOMANI-SAN BARTOLOME

Primer Vendedor en Llamado de Selección  
Equipo de Bienestar Social de Personal

MINISTERIO DE SALUD  
HONADOMANI-SAN BARTOLOME

Primer Vendedor en Llamado de Selección  
Equipo de Bienestar Social de Personal

MINISTERIO DE SALUD  
HONADOMANI-SAN BARTOLOME

Primer Vendedor en Llamado de Selección  
Equipo de Bienestar Social de Personal

**ADJUDICACIÓN SIMPLIFICADA N° 033-2023-HONADOMANI-SB (Primera Convocatoria)**



## PERÚ

Ministerio  
de Salud

Hospital Nacional  
Docente Madre Niño  
San Bartolomé

Oficina de Personal

Equipo de Bienestar  
Social de Personal

**"Año de la unidad, la paz y el desarrollo"**

**PRESENTACIÓN:**

La prenda de fino acabado la costura.

La prenda deberá estar exenta de defectos de materiales y/o insumos, confección y acabados, en su parte externa como interna (Materiales y/o insumos defectuosos, costuras saltadas, hilos sueltos, defecto de fusonado, etc.).

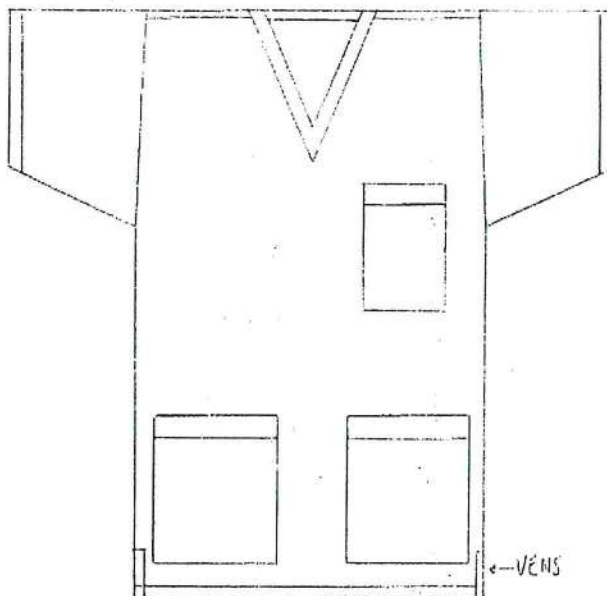

**BICENTENARIO  
DEL PERÚ  
2021 - 2024**

36



MINISTERIO DE SALUD  
"GUADOLUPE SAN BARTOLOME"

Presidente del Comité de Selección  
del Procedimiento de Selección

MINISTERIO DE SALUD  
HONORARIO SAN BARTOLOME

Primer Miembro del Comité de Selección  
del Procedimiento de Selección

MINISTERIO DE SALUD  
HONDOMANI "SAN BARTOLOME"

Segundo Miembro del Comité de Seguimiento  
del Procedimiento de...



"ADQUISICION DE UNIFORME DE FAENA PARA EL PERSONAL ASISTENCIAL NOMBRADO Y CAS MASCULINO Y FEMENINO Y ADQUISICION DE UNIFORME INSTITUCIONAL PARA PERSONAL CAS MASCULINO Y FEMENINO DEL HOSPITAL NACIONAL DOCENTE MADRE NIÑO SAN BARTOLOME PARA EL AÑO 2023"



PERÚ

Ministerio  
de Salud

Hospital Nacional  
Docente Madre Niño  
San Bartolomé

Oficina de Personal

Equipo de Bienestar Social de Personal

*"Decenio de la Igualdad de Oportunidades para mujeres y hombres"*  
*"Año de la unidad, la paz y el desarrollo"*

**TEJIDO:** Plano

**COMPOSICIÓN:** 100% Filamento de Poliéster

COLOR: Azul

PESO: 133 +- 7 gr/m2

ANCHO: 150 +/- 3gr/m2

**TECNOLOGIA:** Antifluído/Repelencia (Min 50 LAV), Protección Solar, Clororesistente



**BICENTENARIO  
DEL PERÚ  
2021 - 2026**

37



MINISTERIO DE SALUD  
RODRIGUEZ DE ARTEAGA

1. The first step is to identify the problem or question that needs to be answered.

MINISTERIO DE SALUD  
BOGOTÁ, D.C. 14 de mayo de 2014

1. *Staphylococcus aureus* (100%)

MINISTERIO DE SALUD  
SECRETARÍA DE SALUD PÚBLICA

Sezione Centro del Fondo di Studi

# Hospital Nacional Docente Madre Niño San Bartolomé

## ADJUDICACIÓN SIMPLIFICADA N° 033-2023-HONADOMANI-SB (Primera Convocatoria)

"ADQUISICION DE UNIFORME DE FAENA PARA EL PERSONAL ASISTENCIAL NOMBRADO Y CAS MASCULINO Y FEMENINO Y ADQUISICION DE UNIFORME INSTITUCIONAL PARA PERSONAL CAS MASCULINO Y FEMENINO DEL HOSPITAL NACIONAL DOCENTE MADRE NIÑO SAN BARTOLOME PARA EL AÑO 2023"



PERÚ

Ministerio  
de Salud



Oficina de Personal

Equipo de Bienestar  
Social de Personal

"Decenio de la Igualdad de Oportunidades para mujeres y hombres"

"Año de la unidad, la paz y el desarrollo"

### CARACTERÍSTICAS TÉCNICAS DEL PANTALÓN SCRUB – MEDICO CABALLERO

MODELO	Según modelo adjunto.
TELA	
COLOR	Azul
PRETINA	De 4 cm de ancho, con cinta elástica en la cintura con 2 pespuntos centrados, lleva 2 ojalillos en el centro delantero donde pasa internamente pasador en tela twill al tono de la prenda, con topes externos.
DELANTEROS	2 piezas en la parte central llevan doble pespunte. Lleva 02 bolsillos verticales que salen de la misma costura lateral de 14 cm de abertura útil. Con pespunte a 1/4" de toda la abertura de bolsillos. Lleva atraques horizontales de 1/4" en la parte inferior y superior del bolsillo, pespuntos dobles a los costados con separación de 1/16"
ESPALDAS	Tiro posterior con costura a 1cm a doble pespunte.
BASTILLADO	De ruedo a 3cm con doble doblez
HILO	100% poliéster a primera calidad, del color de la tela principal.
COSTURAS	Costados a 1cm y doble pespunte de 7ppp y entrepierna 1cm (IR).
ETIQUETA	Con la marca de la confeccionista, fabricante de la tela y etiqueta con las instrucciones de cuidado lavado y uso y el % de composición de la tela
ACABADO:	Prenda interior remallado total en el interior. Planchado y vaporizado.
PRESENTACIÓN:	La prenda de fino acabado la costura. La prenda deberá estar exenta de defectos de materiales y/o insumos, confección y acabados, en su parte externa como interna (Materiales y/o insumos defectuosos, costuras saltadas, hilos sueltos, defecto de fusonado, etc.).



Vana Y Vana Ros



BICENTENARIO  
DEL PERÚ  
2021 - 2024

38



MINISTERIO DE SALUD  
HONADOMANI SAN BARTOLOME

Presidente del Comité de Selección  
del Procedimiento de Selección

MINISTERIO DE SALUD  
HONADOMANI SAN BARTOLOME

Primer Miembro del Comité de Selección  
del Procedimiento de Selección

MINISTERIO DE SALUD  
HONADOMANI SAN BARTOLOME

Segundo Miembro del Comité de Selección  
del Procedimiento de Selección



# Hospital Nacional Docente Madre Niño San Bartolomé

## ADJUDICACIÓN SIMPLIFICADA Nº 033-2023-HONADOMANI-SB (Primera Convocatoria)

"ADQUISICION DE UNIFORME DE FAENA PARA EL PERSONAL ASISTENCIAL NOMBRADO Y CAS MASCULINO Y FEMENINO Y ADQUISICION DE UNIFORME INSTITUCIONAL PARA PERSONAL CAS MASCULINO Y FEMENINO DEL HOSPITAL NACIONAL DOCENTE MADRE NIÑO SAN BARTOLOME PARA EL AÑO 2023"



PERÚ

Ministerio  
de Salud

Hospital Nacional  
Docente Madre Niño  
San Bartolomé

Oficina de Personal

Equipo de Bienestar  
Social de Personal

"Decenio de la Igualdad de Oportunidades para mujeres y hombres"  
"Año de la unidad, la paz y el desarrollo"

### DISEÑO DEL PANTALÓN SCRUB – MEDICO CABALLERO

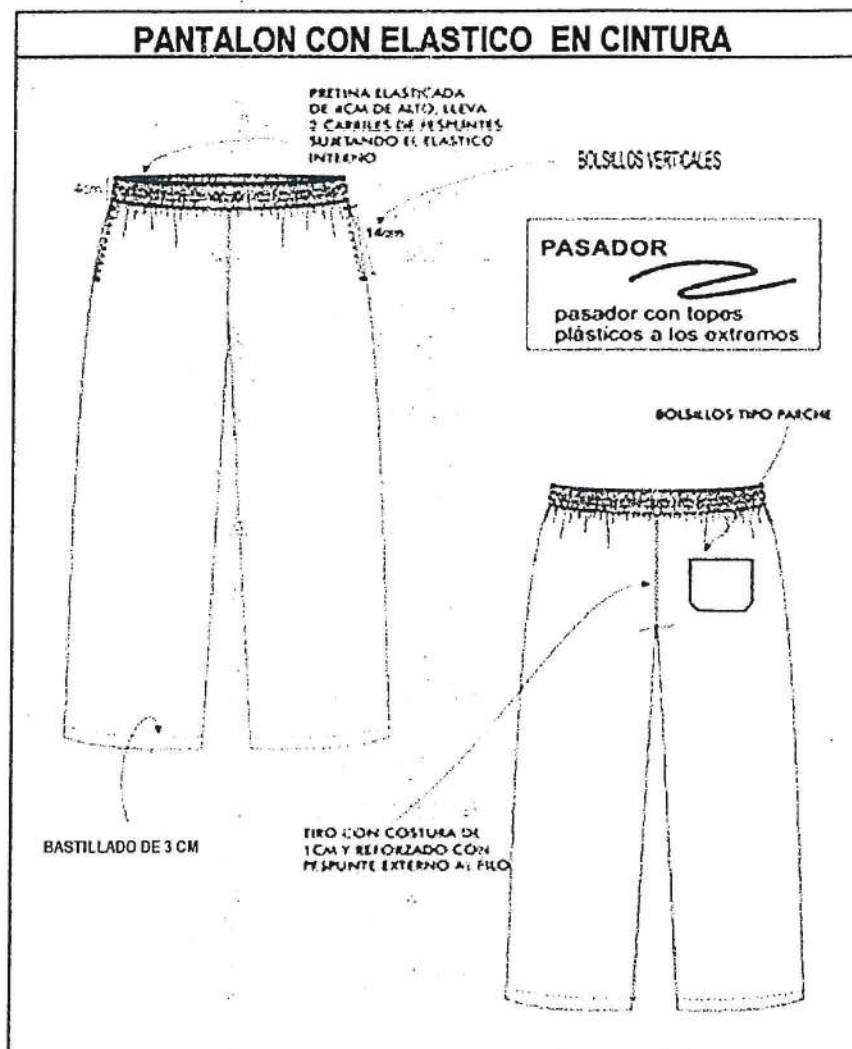

BICENTENARIO  
DEL PERÚ  
2021 - 2026



# Hospital Nacional Docente Madre Niño San Bartolomé

## ADJUDICACIÓN SIMPLIFICADA N° 033-2023-HONADOMANI-SB (Primera Convocatoria)

"ADQUISICION DE UNIFORME DE FAENA PARA EL PERSONAL ASISTENCIAL NOMBRADO Y CAS MASCULINO Y FEMENINO Y ADQUISICION DE UNIFORME INSTITUCIONAL PARA PERSONAL CAS MASCULINO Y FEMENINO DEL HOSPITAL NACIONAL DOCENTE MADRE NIÑO SAN BARTOLOME PARA EL AÑO 2023"



PERÚ

Ministerio  
de Salud

Hospital Nacional  
Docente Madre Niño  
San Bartolomé

Oficina de Personal

Equipo de Bienestar  
Social de Personal

"Decenio de la Igualdad de Oportunidades para mujeres y hombres"  
"Año de la unidad, la paz y el desarrollo"

### SUB. ÍTEM 1.3 – UNIFORME CORPORATIVO DE FAENA DE TELA 25% LANA Y 75% POLIESTER (01 CHAQUETA Y 01 PANTALON) PARA ENFERMERA

(CODIGO SIGA: 899600580160)

#### ESPECIFICACION TECNICA DE LA TELA: CHAQUETA CLASICA – ENFERMERA



TIPO DE TEJIDO	: LÁNILLA EXTRA SOFT
ARTICULO	:
DESCRIPCION	: Lanilla Extra Soft color verde turquesa
COMPOSICION (ASTM D-629 parte 18.6.2)	: (25% LANA 75% POLIESTER) ± 5%
ANCHO ENTRE ORILLOS	: 143 CMS Mínimo
PESO GRMS/LINEAL (ASTM D-3776)	: 235 ± 6% (INCLUYE ORILLOS)
PESO GRMS/M2 (ASTM D-3776)	: 193 ± 6%
ARMADURA	: TELA 1/1
TITULO DE HILADO (ASTM - 1059)	
Urdimbre	: Nn 2/48 ± 5%
Trama	: Nn 2/48 ± 5%
DENSIDAD (N° DE HILOS/CMS) (ASTM D-3775)	
Urdimbre	: 21.0 ± 3
Trama	: 21.0 ± 3
ESTABILIDAD DIMENSIONAL (AATCC -135)	
Urdimbre	: -1.0% Máximo
Trama	: -0.5% Máximo
SOLIDEZ DE COLOR	
A LA LUZ (AATCC-16) Escala de grises	: 3.5 Mínimo
AL SUDOR ACIDO (AATCC-15)	: 3.0 Mínimo
AL SUDOR ALCALINO (AATCC-15)	: 3.0 Mínimo
AL FROTE SECO (AATCC-8)	: 4.0 Mínimo
AL FROTE HUMEDO (AATCC-8)	: 3.5 Mínimo
AL LAVADO EN SECO (AATCC-132)	: 4.0 Mínimo
ACABADO	: TÉRMOFIJADO Y DECATIZADO



BICENTENARIO  
DEL PERÚ  
2021 - 2024

40



MINISTERIO DE SALUD  
HONADOMANI SAN BARTOLOME

Presidente del Comité de Selección  
del Personal Asistencial

MINISTERIO DE SALUD  
HONADOMANI SAN BARTOLOME

Primer Miembro del Comité de Selección  
del Personal Asistencial

MINISTERIO DE SALUD  
HONADOMANI SAN BARTOLOME

Segundo Miembro del Comité de Selección  
del Personal Asistencial



## Hospital Nacional Docente Madre Niño San Bartolomé

### ADJUDICACIÓN SIMPLIFICADA Nº 033-2023-HONADOMANI-SB (Primera Convocatoria)

"ADQUISICION DE UNIFORME DE FAENA PARA EL PERSONAL ASISTENCIAL NOMBRADO Y CAS MASCULINO Y FEMENINO Y ADQUISICION DE UNIFORME INSTITUCIONAL PARA PERSONAL CAS MASCULINO Y FEMENINO DEL HOSPITAL NACIONAL DOCENTE MADRE NIÑO SAN BARTOLOME PARA EL AÑO 2023"



PERÚ

Ministerio  
de Salud

Hospital Nacional  
Docente Madre Niño  
San Bartolomé

Oficina de Personal

Equipo de Bienestar  
Social de Personal

"Decenio de la Igualdad de Oportunidades para mujeres y hombres"  
"Año de la unidad, la paz y el desarrollo"

#### CARACTERÍSTICAS TÉCNICAS DE LA CHAQUETA CLASICA – ENFERMERA

MODELO	Clásico cuello sport
LOGOTIPO	Logotipo de la institución bordado en el hombro izquierdo
COLOR	Verde Turquesa
LARGO PROMEDIO	Debajo de la cadera
CUELLO	Sport de 6 cm de ancho con doble pespunte
MANGA	Corta con estilo sastre
BOLSILLO	Dos bolsillos de 15 x 18 cm con solapa y costura firme en los bordes
PIEZA ESPALDA	Con un corte al centro y dos piezas laterales de 24 cm
COSTURA	Remallada en toda su extensión
CINCO OJALES	Horizontales de 2 cm
BASTA	De 4 cm
OBSERVACIONES	Dos bolsillo en la parte inferior y con botones en la parte delantera El largo debe ser a nivel de la cadera



BICENTENARIO  
DEL PERÚ  
2021 - 2024



# Hospital Nacional Docente Madre Niño San Bartolomé

## ADJUDICACIÓN SIMPLIFICADA N° 033-2023-HONADOMANI-SB (Primera Convocatoria)

"ADQUISICION DE UNIFORME DE FAENA PARA EL PERSONAL ASISTENCIAL NOMBRADO Y CAS MASCULINO Y FEMENINO Y ADQUISICION DE UNIFORME INSTITUCIONAL PARA PERSONAL CAS MASCULINO Y FEMENINO DEL HOSPITAL NACIONAL DOCENTE MADRE NIÑO SAN BARTOLOME PARA EL AÑO 2023"



PERÚ

Ministerio  
de Salud

Hospital Nacional  
Docente Madre Niño  
San Bartolomé

Oficina de Personal

Equipo de Bienestar  
Social de Personal

"Decenio de la Igualdad de Oportunidades para mujeres y hombres"  
"Año de la unidad, la paz y el desarrollo"

### DISEÑO DE LA CHAQUETA MODELO CLÁSICO – ENFERMERA



Maria V. Verilde Rios

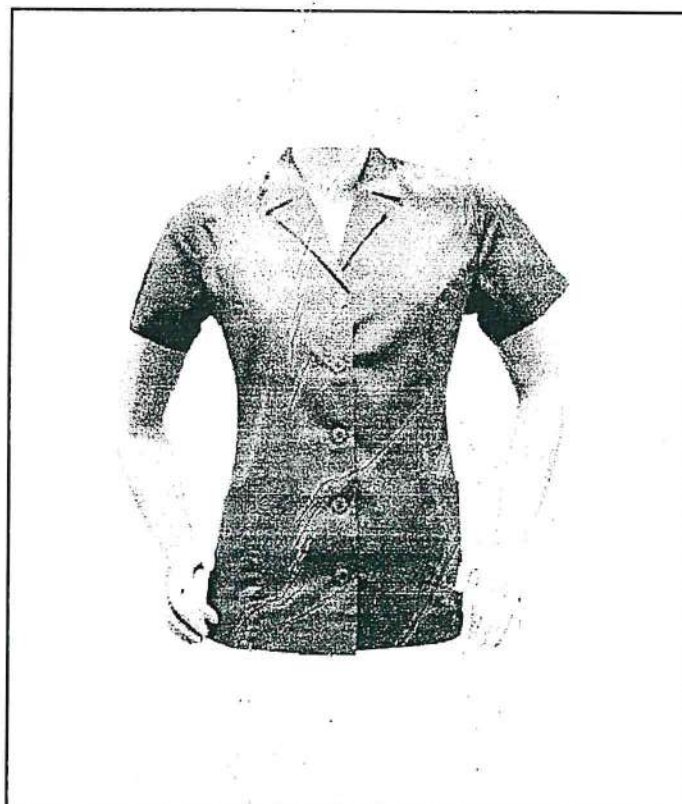

BICENTENARIO  
DEL PERÚ  
2021 - 2024

42



MINISTERIO DE SALUD  
HONADOMANI SAN BARTOLOME

Presidente del Comité de Selección  
del Decenio de la Igualdad de Oportunidades

MINISTERIO DE SALUD  
HONADOMANI SAN BARTOLOME

Primer Miembro del Comité de Selección  
del Decenio de la Igualdad de Oportunidades

MINISTERIO DE SALUD  
HONADOMANI SAN BARTOLOME

Segundo Miembro del Comité de Selección  
del Decenio de la Igualdad de Oportunidades



# Hospital Nacional Docente Madre Niño San Bartolomé

## ADJUDICACIÓN SIMPLIFICADA N° 033-2023-HONADOMANI-SB (Primera Convocatoria)

"ADQUISICION DE UNIFORME DE FAENA PARA EL PERSONAL ASISTENCIAL NOMBRADO Y CAS MASCULINO Y FEMENINO Y ADQUISICION DE UNIFORME INSTITUCIONAL PARA PERSONAL CAS MASCULINO Y FEMENINO DEL HOSPITAL NACIONAL DOCENTE MADRE NIÑO SAN BARTOLOME PARA EL AÑO 2023"



PERÚ

Ministerio  
de Salud

Hospital Nacional  
Docente Madre Niño  
San Bartolomé

Oficina de Personal

Equipo de Bienestar  
Social de Personal

"Decenio de la Igualdad de Oportunidades para mujeres y hombres"  
"Año de la unidad, la paz y el desarrollo"

### ESPECIFICACION TECNICA DE LA TELA: PANTALÓN ENFERMERA

TIPO DE TEJIDO	: LANILLA EXTRA SOFT
ARTICULO	:
DESCRIPCION	: Lanilla Extra Soft color verde turquesa
COMPOSICION (ASTM D-629 parte 18.6.2)	: (25% LANA 75% POLIESTER) $\pm 5\%$
ANCHO ENTRE ORILLOS	: 148 CMS Mínimo
PESO GRMS/LINEAL (ASTM D-3776)	: $295 \pm 6\%$ (INCLUYE ORILLOS)
PESO GRMS/M2 (ASTM D-3776)	: $193 \pm 6\%$
ARMADURA	: TELA 1/1
TITULO DE HILADO (ASTM - 1059)	
Urdimbre	: Nm 2/48 $\pm 5\%$
Trama	: Nm 2/48 $\pm 5\%$
DENSIDAD (N° DE HILOS/CMS) (ASTM D-3775)	
Urdimbre	: $21.0 \pm 3$
Trama	: $21.0 \pm 3$
ESTABILIDAD DIMENSIONAL (AATCC -135)	
Urdimbre	: -1.0% Máximo
Trama	: -0.5% Máximo
SOLIDEZ DE COLOR	
A LA LUZ (AATCC-16) Escala de grises	: 3.5 Mínimo
AL SUDOR ACIDO (AATCC-15)	: 3.0 Mínimo
AL SUDOR ALCALINO (AATCC-15)	: 3.0 Mínimo
AL FROTE SECO (AATCC-8)	: 4.0 Mínimo
AL FROTE HUMEDO (AATCC-8)	: 3.5 Mínimo
AL LAVADO EN SECO (AATCC-132)	: 4.0 Mínimo
ACABADO	: TERMOFIJADO Y DECATIZADO



BICENTENARIO  
DEL PERÚ  
2021 - 2024



# Hospital Nacional Docente Madre Niño San Bartolomé

## ADJUDICACIÓN SIMPLIFICADA N° 033-2023-HONADOMANI-SB (Primera Convocatoria)

"ADQUISICION DE UNIFORME DE FAENA PARA EL PERSONAL ASISTENCIAL NOMBRADO Y CAS MASCULINO Y FEMENINO Y ADQUISICION DE UNIFORME INSTITUCIONAL PARA PERSONAL CAS MASCULINO Y FEMENINO DEL HOSPITAL NACIONAL DOCENTE MADRE NIÑO SAN BARTOLOME PARA EL AÑO 2023"



PERÚ

Ministerio  
de Salud

Hospital Nacional  
Docente Madre Niño  
San Bartolomé

Oficina de Personal

Equipo de Bienestar  
Social de Personal

"Decenio de la Igualdad de Oportunidades para mujeres y hombres"  
"Año de la unidad, la paz y el desarrollo"

### CARACTERÍSTICAS TÉCNICAS DEL PANTALÓN ENFERMERAS

<b>Modelo:</b>	Clásico corte recto
<b>Color:</b>	Verde Turquesa
<b>Pieza delantera:</b>	Con secreta al lado derecho
<b>Pretina</b>	De 4.5 cm con doble despunte, lleva entre tela adhesiva de refuerzo, con un botón al centro y cierre de 18 cm ó 15cm
<b>Basta</b>	De 4cm remallado con acabado invisible
<b>Costura Interior:</b>	Remallado
<b>Ojal:</b>	Horizontales de 1.5cm en cruce de la pretina
<b>Observaciones</b>	Pantalón de corte clásico, recto a la cintura y con dos bolsillos tipo ojal (condicional). Falda corte recto y el largo a nivel de la rodilla



Maria Y. Verde Rios



BICENTENARIO  
DEL PERÚ  
2021 - 2024

44



MINISTERIO DE SALUD  
HONADOMANI "SAN BARTOLOME"

Presidente del Comité de Selección  
del Procedimiento de Selección

MINISTERIO DE SALUD  
HONADOMANI "SAN BARTOLOME"

Primer Miembro del Comité de Selección  
del Procedimiento de Selección

MINISTERIO DE SALUD  
HONADOMANI "SAN BARTOLOME"

Segundo Miembro del Comité de Selección  
del Procedimiento de Selección



## Hospital Nacional Docente Madre Niño San Bartolomé

### ADJUDICACIÓN SIMPLIFICADA N° 033-2023-HONADOMANI-SB (Primera Convocatoria)

"ADQUISICION DE UNIFORME DE FAENA PARA EL PERSONAL ASISTENCIAL NOMBRADO Y CAS MASCULINO Y FEMENINO Y ADQUISICION DE UNIFORME INSTITUCIONAL PARA PERSONAL CAS MASCULINO Y FEMENINO DEL HOSPITAL NACIONAL DOCENTE MADRE NIÑO SAN BARTOLOME PARA EL AÑO 2023"



PERÚ

Ministerio  
de Salud

Hospital Nacional  
Docente Madre Niño  
San Bartolomé

Oficina de Personal

Equipo de Bienestar  
Social de Personal

"Decenio de la Igualdad de Oportunidades para mujeres y hombres"  
"Año de la unidad, la paz y el desarrollo"

#### DISEÑO DEL PANTALÓN ENFERMERAS

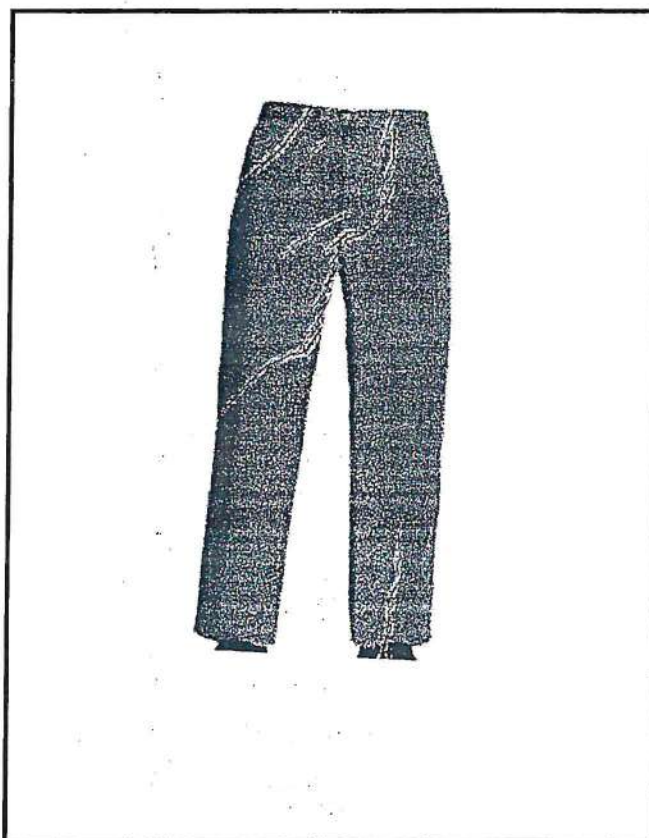

BICENTENARIO  
DEL PERÚ  
2021 - 2024

45



MINISTERIO DE SALUD  
HOSPITAL NACIONAL DOCENTE MADRE NIÑO SAN BARTOLOME

OFICINA DE PERSONAL  
HOSPITAL NACIONAL DOCENTE MADRE NIÑO SAN BARTOLOME

EQUIPO DE BIENESTAR  
SOCIAL DE PERSONAL

# Hospital Nacional Docente Madre Niño San Bartolomé

## ADJUDICACIÓN SIMPLIFICADA N° 033-2023-HONADOMANI-SB (Primera Convocatoria)

"ADQUISICION DE UNIFORME DE FAENA PARA EL PERSONAL ASISTENCIAL NOMBRADO Y CAS MASCULINO Y FEMENINO Y ADQUISICION DE UNIFORME INSTITUCIONAL PARA PERSONAL CAS MASCULINO Y FEMENINO DEL HOSPITAL NACIONAL DOCENTE MADRE NIÑO SAN BARTOLOME PARA EL AÑO 2023"



PERÚ

Ministerio  
de Salud

Hospital Nacional  
Docente Madre Niño  
San Bartolomé

Oficina de Personal

Equipo de Bienestar  
Social de Personal

"Decenio de la Igualdad de Oportunidades para mujeres y hombres"

"Año de la unidad, la paz y el desarrollo"

### SUB. ÍTEM 1.4 – UNIFORME CORPORATIVO DE FAENA DE TELA 25% LANA Y 75% POLIESTER (01 CHAQUETA Y 01 PANTALON) ENFERMERO CABALLERO

(CODIGO STGA: 899600580161)

#### ESPECIFICACION TECNICA DE LA TELA: CHAQUETA – ENFERMEROS



TIPO DE TEJIDO	: LANILLA EXTRA SOFT
ARTICULO	:
DESCRIPCION	: Lanilla Extra Soft color verde turquesa
COMPOSICION (ASTM D-629 parte 18.6.2)	: (25% LANA 75% POLIESTER) ± 5%
ANCHO ENTRE ORILLOS	: 148 CMS Mínimo
PESO GRMS/LINEAL (ASTM D-3776)	: 295 ± 5% (INCLUYE ORILLOS)
PESO GRMS/M2 (ASTM D-3776)	: 193 ± 6%
ARMADURA	: TELA 1/1
TITULO DE HILADO (ASTM - 1059)	
Urdimbre	: Nm 2/48 ± 5%
Trama	: Nm 2/48 ± 5%
DENSIDAD (N° DE HILOS/CMS) (ASTM D-3775)	
Urdimbre	: 21.0 ± 3
Trama	: 21.0 ± 3
ESTABILIDAD DIMENSIONAL (AATCC -135)	
Urdimbre	: -1.0% Máximo
Trama	: -0.5% Máximo
SOLIDEZ DE COLOR	
A LA LUZ (AATCC-16) Escala de grises	: 3.5 Mínimo
AL SUDOR ACIDO (AATCC-15)	: 3.0 Mínimo
AL SUDOR ALCALINO (AATCC-15)	: 3.0 Mínimo
AL FROTE SECO (AATCC-8)	: 4.0 Mínimo
AL FROTE HUMEDO (AATCC-8)	: 3.5 Mínimo
AL LAVADO EN SECO (AATCC-132)	: 4.0 Mínimo
ACABADO	: TERMOFIJADO Y DECATIZADO



BICENTENARIO  
DEL PERÚ  
2021 - 2024

46



MINISTERIO DE SALUD  
"ONADOMANI-SAN BARTOLOME"

Presidente del Comité de Selección  
del Procedimiento de Selección

MINISTERIO DE SALUD  
HONADOMANI-SAN BARTOLOME"

Primer Miembro del Comité de Selección  
del Procedimiento de Selección

MINISTERIO DE SALUD  
HONADOMANI-SAN BARTOLOME"

Segundo Miembro del Comité de Selección  
del Procedimiento de Selección



# Hospital Nacional Docente Madre Niño San Bartolomé

## ADJUDICACIÓN SIMPLIFICADA N° 033-2023-HONADOMANI-SB (Primera Convocatoria)

"ADQUISICION DE UNIFORME DE FAENA PARA EL PERSONAL ASISTENCIAL NOMBRADO Y CAS MASCULINO Y FEMENINO Y ADQUISICION DE UNIFORME INSTITUCIONAL PARA PERSONAL CAS MASCULINO Y FEMENINO DEL HOSPITAL NACIONAL DOCENTE MADRE NIÑO SAN BARTOLOME PARA EL AÑO 2023"



PERÚ

Ministerio  
de Salud

Hospital Nacional  
Docente Madre Niño  
San Bartolomé

Oficina de Personal

Equipo de Bienestar  
Social de Personal

"Decenio de la Igualdad de Oportunidades para mujeres y hombres"  
"Año de la unidad, la paz y el desarrollo"

### CARACTERÍSTICAS TÉCNICAS DE LA CHAQUETA- ENFERMEROS

<b>Modelo:</b>	Clásico corte holgado
<b>Logotipo</b>	Logotipo de la institución bordado en el hombro izquierdo
<b>Bolsillos:</b>	(1) Bolsillo superior izquierdo y (2) bolsillos inferiores
<b>Color:</b>	Verde Turquesa
<b>Pieza delantera:</b>	Lleva un canesú a la altura del pecho, con cierre de 45 cm tipo tractor del color de la tela
<b>Cuello:</b>	Sport, V o Perú
<b>Manga:</b>	Corte caído
<b>Bolsillo:</b>	Lleva un bolsillo tipo secretera en la parte izquierda superior en el corte canesú y dos bolsillo en la parte inferior de 14cm x 14 cm
<b>Costura:</b>	Remallada en toda su extensión
<b>Aperturas:</b>	Laterales o de la parte posterior para facilitar el movimiento y ajuste cómodo



BICENTENARIO  
DEL PERÚ  
2021 - 2024

47



MINISTERIO DE SALUD  
HOSPITAL NACIONAL DOCENTE MADRE NIÑO SAN BARTOLOME  
Mg. Eddy Torres  
Oficina de Personal

MINISTERIO DE SALUD  
HOSPITAL NACIONAL DOCENTE MADRE NIÑO SAN BARTOLOME  
Mg. Valente Rios  
Equipo de Bienestar Social de Personal

MINISTERIO DE SALUD  
HOSPITAL NACIONAL DOCENTE MADRE NIÑO SAN BARTOLOME  
Mg. Valente Rios  
Equipo de Bienestar Social de Personal

## Hospital Nacional Docente Madre Niño San Bartolomé

### ADJUDICACIÓN SIMPLIFICADA N° 033-2023-HONADOMANI-SB (Primera Convocatoria)

"ADQUISICION DE UNIFORME DE FAENA PARA EL PERSONAL ASISTENCIAL NOMBRADO Y CAS MASCULINO Y FEMENINO Y ADQUISICION DE UNIFORME INSTITUCIONAL PARA PERSONAL CAS MASCULINO Y FEMENINO DEL HOSPITAL NACIONAL DOCENTE MADRE NIÑO SAN BARTOLOME PARA EL AÑO 2023"



PERÚ

Ministerio  
de Salud

Hospital Nacional  
Docente Madre Niño  
San Bartolomé

Oficina de Personal

Equipo de Bienestar  
Social de Personal

"Decenio de la Igualdad de Oportunidades para mujeres y hombres"  
"Año de la unidad, la paz y el desarrollo"

### DISEÑO DE LA CHAQUETA – ENFERMEROS

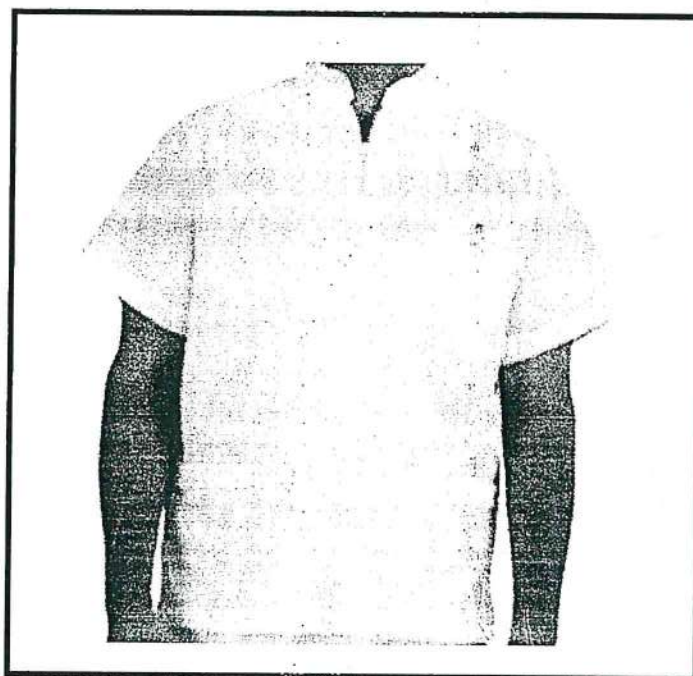

BICENTENARIO  
DEL PERÚ  
2021 - 2024

48



MINISTERIO DE SALUD  
HONADOMANI "SAN BARTOLOME"

Presidente del Comité de Selección  
del Procedimiento de Selección

MINISTERIO DE SALUD  
HONADOMANI "SAN BARTOLOME"

Primer Miembro del Comité de Selección  
del Procedimiento de Selección

MINISTERIO DE SALUD  
HONADOMANI "SAN BARTOLOME"

Segundo Miembro del Comité de Selección  
del Procedimiento de Selección



# Hospital Nacional Docente Madre Niño San Bartolomé

## ADJUDICACIÓN SIMPLIFICADA N° 033-2023-HONADOMANI-SB (Primera Convocatoria)

"ADQUISICION DE UNIFORME DE FAENA PARA EL PERSONAL ASISTENCIAL NOMBRADO Y CAS MASCULINO Y FEMENINO Y ADQUISICION DE UNIFORME INSTITUCIONAL PARA PERSONAL CAS MASCULINO Y FEMENINO DEL HOSPITAL NACIONAL DOCENTE MADRE NIÑO SAN BARTOLOME PARA EL AÑO 2023"



PERÚ

Ministerio  
de Salud

Hospital Nacional  
Docente Madre Niño  
San Bartolomé

Oficina de Personal

Equipo de Bienestar  
Social de Personal

"Decenio de la Igualdad de Oportunidades para mujeres y hombres"  
"Año de la unidad, la paz y el desarrollo"

### ESPECIFICACION TECNICA DE LA TELA: PANTALÓN ENFERMEROS

TIPO DE TEJIDO	: LANILLA EXTRA SOFT
ARTICULO	:
DESCRIPCION	: Lanilla Extra Soft color azul noche
COMPOSICION (ASTM D-629 parte 18.6.2)	: (25% LANA 75% POLIESTER) ± 5%
ANCHO ENTRE ORILLOS	: 143 CMS Mínimo
PESO GRMS/LINEAL (ASTM D-3776)	: 295 ± 6% (INCLUYE ORILLOS)
PESO GRMS/M2 (ASTM D-3776)	: 193 ± 6%
ARMADURA	: TELA 1/1
TITULO DE HILADO (ASTM - 1059)	
Urdimbre	: Nm 2/48 ± 5%
Trama	: Nm 2/48 ± 5%
DENSIDAD (N° DE HILOS/CMS) (ASTM D-3775)	
Urdimbre	: 21.0 ± 3
Trama	: 21.0 ± 3
ESTABILIDAD DIMENSIONAL (AATCC -135)	
Urdimbre	: -1.0% Máximo
Trama	: -0.5% Máximo
SOLIDEZ DE COLOR	
A LA LUZ (AATCC-16) Escala de grises	: 3.5 Mínimo
AL SUDOR ACIDO (AATCC-15)	: 3.0 Mínimo
AL SUDOR ALCALINO (AATCC-15)	: 3.0 Mínimo
AL FROTE SECO (AATCC-8)	: 4.0 Mínimo
AL FROTE HUMEDO (AATCC-8)	: 3.5 Mínimo
AL LAVADO EN SECO (AATCC-132)	: 4.0 Mínimo
ACABADO	: TERMOFIJADO Y DECATIZADO



BICENTENARIO  
DEL PERÚ  
2021 - 2024

49



MINISTERIO DE SALUD  
HONADOMANI SAN BARTOLOME

MINISTERIO DE SALUD  
HONADOMANI SAN BARTOLOME

MINISTERIO DE SALUD  
HONADOMANI SAN BARTOLOME

# Hospital Nacional Docente Madre Niño San Bartolomé

## ADJUDICACIÓN SIMPLIFICADA N° 033-2023-HONADOMANI-SB (Primera Convocatoria)

"ADQUISICION DE UNIFORME DE FAENA PARA EL PERSONAL ASISTENCIAL NOMBRADO Y CAS MASCULINO Y FEMENINO Y ADQUISICION DE UNIFORME INSTITUCIONAL PARA PERSONAL CAS MASCULINO Y FEMENINO DEL HOSPITAL NACIONAL DOCENTE MADRE NIÑO SAN BARTOLOME PARA EL AÑO 2023"



PERÚ

Ministerio  
de Salud

Hospital Nacional  
Docente Madre Niño  
San Bartolomé

Oficina de Personal

Equipo de Bienestar  
Social de Personal

"Decenio de la Igualdad de Oportunidades para mujeres y hombres"  
"Año de la unidad, la paz y el desarrollo"

### CARACTERÍSTICAS TÉCNICAS DEL PANTALÓN ENFERMEROS



<b>Modelo:</b>	Clásico corte recto
<b>Tela:</b>	LANILLA EXTRA SOFT
<b>Color:</b>	Azul noche
<b>Pieza delantera:</b>	Con secretera a lado derecho
<b>Pretina:</b>	De 4.5cm con doble pespunte, lleva entretela adhesiva de refuerzo, con un botón al centro y cierre de 18 cm
<b>Basta:</b>	De 4cm remallado con acabado invisible
<b>Costura Interior:</b>	Remallado
<b>Pretina:</b>	De 4.5cm con doble pespunte, lleva entretela de refuerzo y corchete en la parte superior e inferior. Lleva 5 pasa correas
<b>Basta:</b>	De 5cm remallado con acabado invisible
<b>Costura Interior:</b>	Remallado
<b>Cierre:</b>	De 18 cm



BICENTENARIO  
DEL PERÚ  
2021 - 2024

50



MINISTERIO DE SALUD  
"HONADOMANI SAN BARTOLOME"

Presidente del Comité de Selección  
del Procedimiento de Selección

MINISTERIO DE SALUD  
"HONADOMANI SAN BARTOLOME"

Primer Miembro del Comité de Selección  
del Procedimiento de Selección

MINISTERIO DE SALUD  
"HONADOMANI SAN BARTOLOME"

Segundo Miembro del Comité de Selección  
del Procedimiento de Selección



# Hospital Nacional Docente Madre Niño San Bartolomé

## ADJUDICACIÓN SIMPLIFICADA N° 033-2023-HONADOMANI-SB (Primera Convocatoria)

"ADQUISICION DE UNIFORME DE FAENA PARA EL PERSONAL ASISTENCIAL NOMBRADO Y CAS MASCULINO Y FEMENINO Y ADQUISICION DE UNIFORME INSTITUCIONAL PARA PERSONAL CAS MASCULINO Y FEMENINO DEL HOSPITAL NACIONAL DOCENTE MADRE NIÑO SAN BARTOLOME PARA EL AÑO 2023"



PERÚ

Ministerio  
de Salud

Hospital Nacional  
Docente Madre Niño  
San Bartolomé

Oficina de Personal

Equipo de Bienestar  
Social de Personal

"Decenio de la Igualdad de Oportunidades para mujeres y hombres"  
"Año de la unidad, la paz y el desarrollo"

### DISEÑO DEL PANTALÓN ENFERMEROS

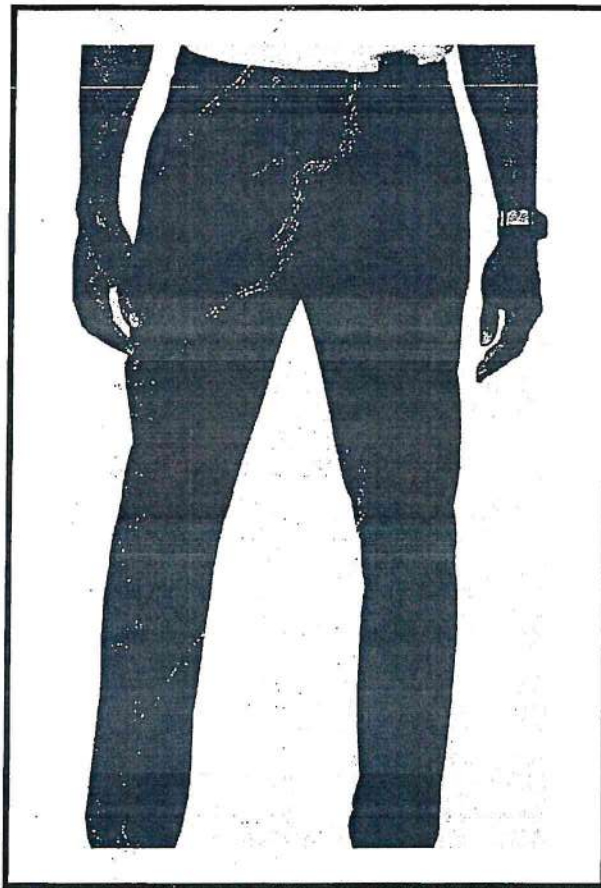

Maria Y. Velarde Rios



BICENTENARIO  
DEL PERÚ  
2021 - 2024

51



MINISTERIO DE SALUD  
HOSPITAL NACIONAL DOCENTE MADRE NIÑO SAN BARTOLOME

MINISTERIO DE SALUD  
HOSPITAL NACIONAL DOCENTE MADRE NIÑO SAN BARTOLOME

MINISTERIO DE SALUD  
HOSPITAL NACIONAL DOCENTE MADRE NIÑO SAN BARTOLOME

# Hospital Nacional Docente Madre Niño San Bartolomé

## ADJUDICACIÓN SIMPLIFICADA N° 033-2023-HONADOMANI-SB (Primera Convocatoria)

"ADQUISICION DE UNIFORME DE FAENA PARA EL PERSONAL ASISTENCIAL NOMBRADO Y CAS MASCULINO Y FEMENINO Y ADQUISICION DE UNIFORME INSTITUCIONAL PARA PERSONAL CAS MASCULINO Y FEMENINO DEL HOSPITAL NACIONAL DOCENTE MADRE NIÑO SAN BARTOLOME PARA EL AÑO 2023"



PERÚ

Ministerio  
de Salud

Hospital Nacional  
Docente Madre Niño  
San Bartolomé

Oficina de Personal

Equipo de Bienestar  
Social de Personal

"Decenio de la Igualdad de Oportunidades para mujeres y hombres"

"Año de la unidad, la paz y el desarrollo"

### SUB. ÍTEM 1.5 – UNIFORME CORPORATIVO DE FAENA DE TELA 25% LANA Y 75% POLIESTER (01 CHAQUETA Y 01 PANTALÓN) PARA OBSTETRA DAMA

(CODIGO SIGA: 899600580162)

#### ESPECIFICACION TECNICA DE LA TELA CHAQUETA: OBSTETRA DAMA



TIPO DE TEJIDO	: LANILLA EXTRA SOFT
ARTICULO	:
DESCRIPCION	: Lanilla Extra Soft color guinda
COMPOSICION (ASTM D-629 parte 18.6.2)	: (25% LANA 75% POLIESTER) ± 5%
ANCHO ENTRE ORILLOS	: 148 CMS Mínimo
PESO GRMS/LINEAL (ASTM D-3776)	: 295 ± 6% (INCLUYE ORILLOS)
PESO GRMS/M2 (ASTM D-3776)	: 193 ± 6%
ARMADURA	: TELA 1/1
TITULO DE HILADO (ASTM - 1059)	
Urdimbre	: Nm 2/48 ± 5%
Trama	: Nm 2/48 ± 5%
DENSIDAD (N° DE HILOS/CMS) (ASTM D-3775)	
Urdimbre	: 21.0 ± 3
Trama	: 21.0 ± 3
ESTABILIDAD DIMENSIONAL (AATCC -135)	
Urdimbre	: -1.0% Máximo
Trama	: -0.5% Máximo
SOLIDEZ DE COLOR	
A LA LUZ (AATCC-16) Escala de grises	: 3.5 Mínimo
AL SUDOR ACIDO (AATCC-15)	: 3.0 Mínimo
AL SUDOR ALCALINO (AATCC-15)	: 3.0 Mínimo
AL FROTE SECO (AATCC-8)	: 4.0 Mínimo
AL FROTE HUMEDO (AATCC-8)	: 3.5 Mínimo
AL LAVADO EN SECO (AATCC-132)	: 4.0 Mínimo
ACABADO	: TERMOFIJADO Y DECATIZADO



BICENTENARIO  
DEL PERÚ  
2021 - 2024

52



MINISTERIO DE SALUD  
HONADOMANI "SAN BARTOLOME"

Presidente del Comité de Selección  
del Procedimiento

MINISTERIO DE SALUD  
HONADOMANI "SAN BARTOLOME"

Primer Miembro del Comité de Selección  
del Procedimiento de Selección

MINISTERIO DE SALUD  
HONADOMANI "SAN BARTOLOME"

Segundo Miembro del Comité de Selección  
del Procedimiento de Selección



# Hospital Nacional Docente Madre Niño San Bartolomé

## ADJUDICACIÓN SIMPLIFICADA N° 033-2023-HONADOMANI-SB (Primera Convocatoria)

"ADQUISICION DE UNIFORME DE FAENA PARA EL PERSONAL ASISTENCIAL NOMBRADO Y CAS MASCULINO Y FEMENINO Y ADQUISICION DE UNIFORME INSTITUCIONAL PARA PERSONAL CAS MASCULINO Y FEMENINO DEL HOSPITAL NACIONAL DOCENTE MADRE NIÑO SAN BARTOLOME PARA EL AÑO 2023"



PERÚ

Ministerio  
de Salud

Hospital Nacional  
Docente Madre Niño  
San Bartolomé

Oficina de Personal

Equipo de Bienestar  
Social de Personal

"Decenio de la Igualdad de Oportunidades para mujeres y hombres"  
"Año de la unidad, la paz y el desarrollo"

### CARACTERÍSTICAS TÉCNICAS DE LA CHAQUETA – OBSTETRA DAMA

<b>Color:</b>	Guinda
<b>Modelo</b>	Según diseño
<b>Confección:</b>	Estilo sastre, a sobre medida según usuaria
<b>Cuello y Solapa:</b>	Sport, con respunte el cuello según diseño
<b>Delantero:</b>	(1) Corte princesa a cada lado con respunte Lleva un corte central con respunte a cada lado En la parte central del delantero (5) ojales y (5) botones <b>En el Delantero Izquierdo:</b> (1)Bolsillo horizontal tipo parche con respunte en su contorno y lleva un respunte de (1.2) cm, de ancho de la abertura, según diseño y en el bolsillo un bordado con el logo institucional. <b>En el Delantero Inferior:</b> (1)Bolsillo horizontal tipo parches a cada lado, con doble respunte en su contorno y lleva un respunte de (1.5) cm de ancho de la abertura, según diseño. Terminación del delantero recto, según diseño.
<b>Espalda:</b>	(1)Corte princesa a cada lado y (1) corte central. Además a la altura del talle, lleva una garetta con refuerzo de entreteja tejida fusible de 3.5cm de ancho, fijado con costura en su contorno, según diseño.
<b>Mangas:</b>	Cortas de una sola pieza. La basta de la manga remallada y con costura invisible con maquina bastera.
<b>Bolsillos:</b>	(3)bolsillos horizontales tipo parche en delantero. <b>Bolsillo Superior Izquierdo:</b> de 12cm de ancho por 14cm de profundidad. <b>Bolsillo Inferiores:</b> de 15cm de ancho por 15cm de profundidad, uno a cada lado
<b>Costuras:</b>	Costuras abiertas en las uniones principales (costados y central de espalda) y mangas. Costuras de 11ppp +/- 10%. Prenda interior totalmente remallada
<b>Ensanches:</b>	Los ensanches en las uniones principales (costados y central espalda) y mangas de 2cm. Por lado. En la medida de los ensanches no se considera los remalles
<b>Remalle:</b>	Todas las costuras interiores totalmente remalladas. El ancho del remalle es de 0.5cm.
<b>Entretela:</b>	Tela tejida (género) fusible 100% poliéster con un peso de 60 +/- 5 gr/m2 y con revestimiento de poliamida en: cuello en ambas caras internas, pechera, vueltas, cogoterías, garetta posterior y abertura posterior.
<b>Hilo:</b>	100% poliéster, del mismo tono del color de la tela.

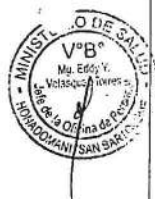

BICENTENARIO  
DEL PERÚ  
2021 - 2024

53



# Hospital Nacional Docente Madre Niño San Bartolomé

## ADJUDICACIÓN SIMPLIFICADA N° 033-2023-HONADOMANI-SB (Primera Convocatoria)

"ADQUISICION DE UNIFORME DE FAENA PARA EL PERSONAL ASISTENCIAL NOMBRADO Y CAS MASCULINO Y FEMENINO Y ADQUISICION DE UNIFORME INSTITUCIONAL PARA PERSONAL CAS MASCULINO Y FEMENINO DEL HOSPITAL NACIONAL DOCENTE MADRE NIÑO SAN BARTOLOME PARA EL AÑO 2023"



PERÚ

Ministerio  
de Salud

Hospital Nacional  
Docente Madre Niño  
San Bartolomé

Oficina de Personal

Equipo de Bienestar  
Social de Personal

"Decenio de la Igualdad de Oportunidades para mujeres y hombres"  
"Año de la unidad, la paz y el desarrollo"

<b>Botones:</b>	Lleva en el delantero (4) botones N°32 L de cuatro huecos (botón acrílico teñido en masa transversal), del color de la tela principal. Asimismo llevara (1) botón de repuesto N°32L en la parte interna
<b>Ojales</b>	(4) ojales de hilo hecho en maquina o jaladora de 2.8cm de largo con atraques en los extremos.
<b>Materia prima del Botón</b>	Methyl Metacrilato (Resina Acrílica)
<b>Largo:</b>	Debajo de la cadera, según usuario
<b>Basta:</b>	Del ruedo de la chaqueta de 4cm, de ancho (incluido remalle) y remallado en el borde y respunte con maquina bastera
<b>Acabado:</b>	La prenda planchado y vaporizado
<b>Etiquetas:</b>	Ubicadas en la parte interna: la etiqueta de marca del confeccionista será colocada en el cuello interior, según diseño. La etiqueta de la talla de la prenda será colocada en la parte interna. Etiqueta (orillo) del fabricante de la tela en las vueltas del bolsillo. La etiqueta de composición (%) de la tela y de recomendaciones de cuidado, lavado y uso, será colocados en la parte interna.
<b>Presentación:</b>	Será presentado en colgador de plástico de una sola pieza y bolsa plástica rotulada La prenda deberá estar exenta de defectos de materiales y/o insumos confección y acabados, en su parte externa o interna (materiales y/o insumos defectuosos, costura).

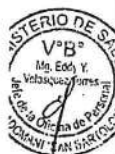

BICENTENARIO  
DEL PERÚ  
2021 - 2024

54



MINISTERIO DE SALUD  
HONADOMANI SAN BARTOLOME

Presidente del Comité de Selección  
del Proceso de Selección

MINISTERIO DE SALUD  
HONADOMANI SAN BARTOLOME

Primer Miembro del Comité de Selección  
del Proceso de Selección

MINISTERIO DE SALUD  
HONADOMANI SAN BARTOLOME

Segundo Miembro del Comité de Selección  
del Proceso de Selección



# Hospital Nacional Docente Madre Niño San Bartolomé

## ADJUDICACIÓN SIMPLIFICADA N° 033-2023-HONADOMANI-SB (Primera Convocatoria)

"ADQUISICION DE UNIFORME DE FAENA PARA EL PERSONAL ASISTENCIAL NOMBRADO Y CAS MASCULINO Y FEMENINO Y ADQUISICION DE UNIFORME INSTITUCIONAL PARA PERSONAL CAS MASCULINO Y FEMENINO DEL HOSPITAL NACIONAL DOCENTE MADRE NIÑO SAN BARTOLOME PARA EL AÑO 2023"



PERÚ

Ministerio de Salud

Hospital Nacional  
Docente Madre Niño  
San Bartolomé

Oficina de Personal

Equipo de Bienestar  
Social de Personal

"Decenio de la Igualdad de Oportunidades para mujeres y hombres"  
"Año de la unidad, la paz y el desarrollo"

### DISEÑO DE LA CHAQUETA – OBSTETRA DAMA



BICENTENARIO  
DEL PERÚ  
2021 - 2024

55



HOSPITAL NACIONAL DOCENTE MADRE NIÑO SAN BARTOLOME

HOSPITAL NACIONAL DOCENTE MADRE NIÑO SAN BARTOLOME

HOSPITAL NACIONAL DOCENTE MADRE NIÑO SAN BARTOLOME

# Hospital Nacional Docente Madre Niño San Bartolomé

## ADJUDICACIÓN SIMPLIFICADA N° 033-2023-HONADOMANI-SB (Primera Convocatoria)

"ADQUISICION DE UNIFORME DE FAENA PARA EL PERSONAL ASISTENCIAL NOMBRADO Y CAS MASCULINO Y FEMENINO Y ADQUISICION DE UNIFORME INSTITUCIONAL PARA PERSONAL CAS MASCULINO Y FEMENINO DEL HOSPITAL NACIONAL DOCENTE MADRE NIÑO SAN BARTOLOME PARA EL AÑO 2023"



PERÚ

Ministerio  
de Salud

Hospital Nacional  
Docente Madre Niño  
San Bartolomé

Oficina de Personal

Equipo de Bienestar  
Social de Personal

"Decenio de la Igualdad de Oportunidades para mujeres y hombres"  
"Año de la unidad, la paz y el desarrollo"

### ESPECIFICACION TECNICA DE LA TELA: PANTALÓN OBSTETRA- DAMA



TIPO DE TEJIDO	: LANILLA EXTRA SOFT
ARTICULO	:
DESCRIPCION	: Lanilla Extra Soft color blanco
COMPOSICION (ASTM D-629 parte 18.6.2)	: (25% LANA 75% POLIESTER) ± 5%
ANCHO ENTRE ORILLOS	: 148 CMS Mínimo
PESO GRMS/LINEAL (ASTM D-3776)	: 295 ± 6% (INCLUYE ORILLOS)
PESO GRMS/M2 (ASTM D-3776)	: 193 ± 6%
ARMADURA	: TELA 1/1
TITULO DE HILADO (ASTM - 1059)	
Urdimbre	: Nm 2/48 ± 5%
Trama	: Nm 2/48 ± 5%
DENSIDAD (N° DE HILOS/CMS) (ASTM D-3775)	
Urdimbre	: 21.0 ± 3
Trama	: 21.0 ± 3
ESTABILIDAD DIMENSIONAL (AATCC -135)	
Urdimbre	: -1.0% Máximo
Trama	: -0.5% Máximo
SOLIDEZ DE COLOR	
A LA LUZ (AATCC-16) Escala de grises	: 3.5 Mínimo
AL SUDOR ACIDO (AATCC-15)	: 3.0 Mínimo
AL SUDOR ALCALINO (AATCC-15)	: 3.0 Mínimo
AL FROTE SECO (AATCC-8)	: 4.3 Mínimo
AL FROTE HUMEDO (AATCC-8)	: 3.5 Mínimo
AL LAVADO EN SECO (AATCC-132)	: 4.0 Mínimo
ACABADO	: TERMOFIJADO Y DECATIZADO



BICENTENARIO  
DEL PERÚ  
2021 - 2024

56



MINISTERIO DE SALUD  
HONADOMANI "SAN BARTOLOME"

Presidente del Comité de Selección  
del Procedimiento de Selección

MINISTERIO DE SALUD  
HONADOMANI "SAN BARTOLOME"

Primer Miembro del Comité de Selección  
del Procedimiento de Selección

MINISTERIO DE SALUD  
HONADOMANI "SAN BARTOLOME"

Segundo Miembro del Comité de Selección  
del Procedimiento de Selección



# Hospital Nacional Docente Madre Niño San Bartolomé

## ADJUDICACIÓN SIMPLIFICADA N° 033-2023-HONADOMANI-SB (Primera Convocatoria)

"ADQUISICION DE UNIFORME DE FAENA PARA EL PERSONAL ASISTENCIAL NOMBRADO Y CAS MASCULINO Y FEMENINO Y ADQUISICION DE UNIFORME INSTITUCIONAL PARA PERSONAL CAS MASCULINO Y FEMENINO DEL HOSPITAL NACIONAL DOCENTE MADRE NIÑO SAN BARTOLOME PARA EL AÑO 2023"



PERÚ

Ministerio  
de Salud

Hospital Nacional  
Docente Madre Niño  
San Bartolomé

Oficina de Personal

Equipo de Bienestar  
Social de Personal

"Decenio de la Igualdad de Oportunidades para mujeres y hombres"  
"Año de la unidad, la paz y el desarrollo"

### CARACTERÍSTICAS TÉCNICAS DEL PANTALÓN OBSTETRA – DAMA

<b>Color:</b>	Blanco
<b>Modelo</b>	Clásico, estilo sastre, según el diseño
<b>Confección:</b>	Estilo sastre, a sobre medida según usuaria
<b>Cuello y Solapa:</b>	Sport, con pespunte el cuello según diseño
<b>Pretina:</b>	Con pretina de una sola pieza, de 3cm de ancho y cruce inferior 4cm de largo, con tela al hilo, con refuerzo de entretela en ambas caras, con pespunte a 2mm del corte y con puntada de 10ppp, según diseño. Lleva un ojal y dos botones incluidos el de repuesto en interior de pretina Asimismo, lleva 2 colgadores de la tela del forro, una a cada lado, colocados al pie de la pretina. Ribete con tela del forro a pie de la pretina interior, de 0,6cm de alto.
<b>Delantero:</b>	De dos piezas, con una pinza por lado de 10cm de largo c/u según diseño. En la parte central superior lleva un cierre no visible. Con garetá (fusionado y ribeteado), pespuntado a 2.5cm con atraque de 1.27cm en la parte inferior.
<b>Posterior:</b>	De dos piezas, con dos (2) pinzas de entalle de 13cm y 9cm largo, a cada lado, según diseño.
<b>Largo:</b>	A solicitud de la usuaria
<b>Botones:</b>	(1) botón N°22L, de cuatro(4) huecos (Botón acrílico teñido en masa transversal) y (1) botón 22L de repuesto en interior de la pretina. Los botones de color de la tela principal, cuatro (4) huecos.
<b>Material Prima del Botón</b>	Methyl Metacrilato (Resina Acrílica) Los botones son del mismo color de la tela principal
<b>Ojal:</b>	El ojal es hecho en maquina ojaladora con atraques en los extremos, de 1.75cm de largo
<b>Cierre:</b>	Cierre de nylon con cremallera metálica diente dorado de 18cm de largo según usuaria, y en el color de la tela principal
<b>Forro:</b>	Tafela labrada con diseño, 100% poliéster
<b>Entretela:</b>	Tela tejida (género) fusionable 70% poliéster 30% de rayón viscosa con un peso de 80 +/- 5 gr/m2 y con revestimiento de poliamida, para la pretina, garetá y garetón. Los componentes deben ser fusionados en maquina fusionadora.
<b>Bolsillo secreto:</b>	Bolsillo secreto (oculto) ubicado según diseño. Las medidas son de 9cm de abertura útil y 11cm de profundidad (debe estar atracada los extremos de la abertura del bolsillo). La bolsa de una sola pieza de la tela principal, remallados y con costura recta en los laterales. Asimismo en la vista del bolsillo secreta debe llevar el orillo del fabricante de la tela.



BICENTENARIO  
DEL PERÚ  
2021 - 2024

57



MINISTERIO DE SALUD  
HONADOMANI-SB  
[Signature]

MINISTERIO DE SALUD  
HONADOMANI-SB  
[Signature]

MINISTERIO DE SALUD  
HONADOMANI-SB  
[Signature]

## ADJUDICACIÓN SIMPLIFICADA N° 033-2023-HONADOMANI-SB (Primera Convocatoria)

## PERÚ

Hospital Nacional  
Docente Madre Niño  
San Bartolomé

Equipo de Bienestar  
Social de Personal

<b>Basta:</b>	Basta de 5cm (incluido remalle) es totalmente remallados y cosidos con maquina bastera con puntada invisible. El forro será cosido con maquina recta a 12ppp, con basta de 2.5cm
<b>Ensanches:</b>	Las uniones de las costuras de costados serán de 2.5cm por lado (incluido remalles)
<b>Hilos:</b>	Hilos mercerizados 100% poliéster del tono de la tela principal
<b>Costuras:</b>	Puntadas de 12ppp. Prenda interior totalmente remallada
<b>Remalle:</b>	Todas las costuras interiores incluido tela y forro totalmente remallados. El ancho del remalle es de 0.5cm
<b>Acabado:</b>	La prenda planchado y vaporizado
<b>Etiquetas:</b>	Ubicadas en la parte interna; la etiqueta de marca del confeccionista será colocada en la parte interna, según diseño. La etiqueta de la talla de la prenda será colocada en la parte interna. Etiqueta de la marca de la tela será colocada debajo del bolsillo interior, según diseño. La etiqueta de cuidado y uso, será colocados en la parte interna.
<b>Presentación:</b>	Será presentado en colgador de plástico de una sola pieza y bolsa plástica rotulada La prenda deberá estar exenta de defectos de materiales y/o insumos confección y acabados, en su parte externa como interna (Materiales y/o insumos defectuosos, costura saltadas, hilos sueltos, defectos de fusionados, etc.).



Marta V. Velarde-Rios

BICENTENARIO  
DEL PERÚ  
2021 - 2026

58



MINISTERIO DE SALUD  
"ONADOMANI SAN BARTOLOME"

Presidente del Comité de Selección  
del Procedimiento de Selección

MINISTERIO DE SALUD  
HONORARIO "SAN BARTOLOME"

Primer Miembro del Comité de Selección  
del Procedimiento de Selección

MINISTERIO DE SALUD  
HONDOMANI SAN BARTOLOME

Equipo Membro del Comité de Seguimiento  
del Procedimiento de Seguimiento





PERÚ

Ministerio  
de Salud

Hospital Nacional  
Docente Madre Niño  
San Bartolomé

Oficina de Personal

Equipo de Bienestar  
Social de Personal

"Decenio de la Igualdad de Oportunidades para mujeres y hombres"

"Año de la unidad, la paz y el desarrollo"

**DISEÑO DEL PANTALÓN OBSTETRA – DAMA**

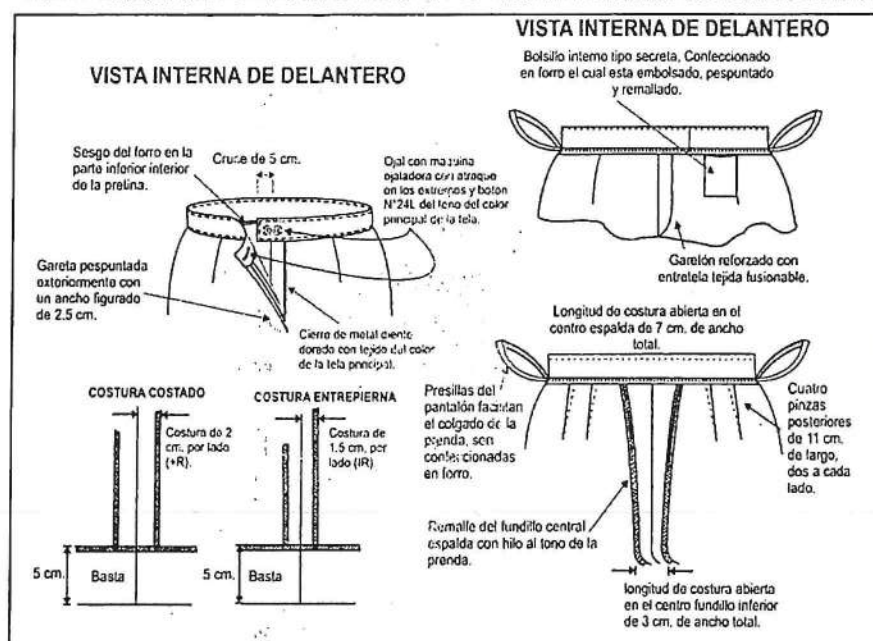

BICENTENARIO  
DEL PERÚ  
2021 - 2024



“ADQUISICION DE UNIFORME DE FAENA PARA EL PERSONAL ASISTENCIAL NOMBRADO Y CAS MASCULINO Y FEMENINO Y ADQUISICION DE UNIFORME INSTITUCIONAL PARA PERSONAL CAS MASCULINO Y FEMENINO DEL HOSPITAL NACIONAL DOCENTE MADRE NIÑO SAN BARTOLOME PARA EL AÑO 2023”

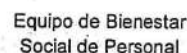

**"Año de la unidad, la paz y el desarrollo"**

(CODIGO SIGA: 899600580163)

Logo of the Honduran Society of Personal Development (SHOD). The logo is circular with the text "HONDURANI - SAN BARTOLOME" around the top edge. Inside the circle, it says "Bienestar Social y Personal" and features a stylized figure of a person with arms raised.



Segundo Miembro del Comité de Supervisión  
del Procedimiento de Selección



# Hospital Nacional Docente Madre Niño San Bartolomé

## ADJUDICACIÓN SIMPLIFICADA N° 033-2023-HONADOMANI-SB (Primera Convocatoria)

"ADQUISICION DE UNIFORME DE FAENA PARA EL PERSONAL ASISTENCIAL NOMBRADO Y CAS MASCULINO Y FEMENINO Y ADQUISICION DE UNIFORME INSTITUCIONAL PARA PERSONAL CAS MASCULINO Y FEMENINO DEL HOSPITAL NACIONAL DOCENTE MADRE NIÑO SAN BARTOLOME PARA EL AÑO 2023"



PERÚ  
Ministerio  
de Salud

Hospital Nacional  
Docente Madre Niño  
San Bartolomé

Oficina de Personal

Equipo de Bienestar  
Social de Personal

"Decenio de la Igualdad de Oportunidades para mujeres y hombres"

"Año de la unidad, la paz y el desarrollo"

### CARACTERÍSTICAS TÉCNICAS DE LA CHAQUETA – OBSTETRA CABALLERO

Color:	Guinda
Modelo	Según diseño
Confección:	Estilo sastre, a sobre medida según usuario
Cuello y Solapa:	Sport, con pespunte el cuello según diseño
Delantero:	(1) Pieza a cada lado. Lleva en la parte central (1) cierre desde el pie de la solapa hasta 5cm, antes de la basta. <b>En Delantero Izquierdo Superior:</b> (1) Bolsillo horizontal tipo parche con pespunte en su contorno y lleva un pespunte de (1.2) cm, de ancho de la abertura, según diseño y en el bolsillo un bordado con el logo institucional. <b>En el Delantero Inferior:</b> (1) Bolsillo horizontal tipo parches a cada lado con pespunte en su contorno lleva un pespunte de (1.5) cm de ancho de la abertura según diseño. Terminación del delantero recto.
Espalda:	(1)Pinza a cada lado y (1) corte central. En la parte inferior central una abertura montada de cruce 5cm. De profundidad y 19 cm de largo, según usuario. Además lleva una garetta con refuerzo de entretela tejida fusionable de 3.5cm de ancho, fijado en los cortes verticales y en la parte central con terminación tipo flecha y fijada en la espalda con costura, según diseño.
Mangas:	Cortes de una sola pieza. Con chorrera al sesgo de la misma tela principal en la cabeza de manga. Con pespunte a 2.5 cm. Del borde de la manga, con costura en maquina bastera.
Bolsillos:	(3)bolsillos horizontales tipo parche en delantero. <b>Bolsillo Superior Izquierdo:</b> de 12cm de ancho por 14cm de profundidad. <b>Bolsillo Inferiores:</b> de 15cm de ancho x 17cm de profundidad, uno a cada lado
Costuras:	Costuras abiertas en las uniones principales (costados y central de espalda) y mangas. Costuras de 11ppp +/- 10%.
Ensanches:	Los ensanches en las uniones principales (costados y central espalda) y mangas de 2cm. Por lado. En la medida de los ensanches no se considera los remalles
Remalle:	Todas las costuras interiores totalmente remalladas. El ancho del remalle es de 0.5cm.
Entretela:	Tela tejida (género) fusionable 100% poliéster con un peso de 60 +/- 5 gr/m2 y con revestimiento de poliamida en: cuello en ambas caras internas, pechera, vueltas, cogoterías, cabezas de manga, garetta posterior y abertura posterior.
Hilo:	100% poliéster, del mismo tono del color de la tela.
Cierre:	(1)Cierre de nylon con cremallera diente metálico, de largo según usuario
Largo:	Debajo de la cadera según usuario



BICENTENARIO  
DEL PERÚ  
2021 - 2024

61



MINISTERIO DE SALUD  
HOSPITAL NACIONAL DOCENTE MADRE NIÑO SAN BARTOLOME

MINISTERIO DE SALUD  
HOSPITAL NACIONAL DOCENTE MADRE NIÑO SAN BARTOLOME

MINISTERIO DE SALUD  
HOSPITAL NACIONAL DOCENTE MADRE NIÑO SAN BARTOLOME

# Hospital Nacional Docente Madre Niño San Bartolomé

## ADJUDICACIÓN SIMPLIFICADA N° 033-2023-HONADOMANI-SB (Primera Convocatoria)

"ADQUISICION DE UNIFORME DE FAENA PARA EL PERSONAL ASISTENCIAL NOMBRADO Y CAS MASCULINO Y FEMENINO Y ADQUISICION DE UNIFORME INSTITUCIONAL PARA PERSONAL CAS MASCULINO Y FEMENINO DEL HOSPITAL NACIONAL DOCENTE MADRE NIÑO SAN BARTOLOME PARA EL AÑO 2023"



PERÚ

Ministerio  
de Salud

Hospital Nacional  
Docente Madre Niño  
San Bartolomé

Oficina de Personal

Equipo de Bienestar  
Social de Personal

"Decenio de la Igualdad de Oportunidades para mujeres y hombres"

"Año de la unidad, la paz y el desarrollo"



<b>Basta:</b>	Del ruedo de la chaqueta de 4cm, de ancho (incluido remalle) y pespunte con maquina costura, según diseño
<b>Acabado:</b>	La prenda planchado y vaporizado
<b>Etiquetas:</b>	Ubicadas en la parte interna: la etiqueta de marca del confeccionista será colocada en el cuello interior, según diseño. La etiqueta de la talla de la prenda será colocada en la parte interna. Etiqueta (orillo) del fabricante de la tela en el interior de la prenda. La etiqueta de recomendaciones de cuidado, lavado y uso, será colocados en la parte interna.
<b>Presentación:</b>	Será presentado en colgador de plástico de una sola pieza y bolsa plástica rotulada La prenda deberá estar exenta de defectos de materiales y/o insumos confección y acabados, en su parte externa o interna (materiales y/o insumos defectuosos, costura saltada, hilos sueltos, defectos de fusionados, etc).



Maria V. Vera de Rios



BICENTENARIO  
DEL PERÚ  
2021 - 2024

62



MINISTERIO DE SALUD  
"HONADOMANI SAN BARTOLOME"

Presidente del Comité de Selección  
del Procedimiento de Selección

MINISTERIO DE SALUD  
"HONADOMANI SAN BARTOLOME"

Primer Miembro del Comité de Selección  
del Procedimiento de Selección

MINISTERIO DE SALUD  
"HONADOMANI SAN BARTOLOME"

Segundo Miembro del Comité de Selección  
del Procedimiento de Selección



# Hospital Nacional Docente Madre Niño San Bartolomé

## ADJUDICACIÓN SIMPLIFICADA Nº 033-2023-HONADOMANI-SB (Primera Convocatoria)

"ADQUISICION DE UNIFORME DE FAENA PARA EL PERSONAL ASISTENCIAL NOMBRADO Y CAS MASCULINO Y FEMENINO Y ADQUISICION DE UNIFORME INSTITUCIONAL PARA PERSONAL CAS MASCULINO Y FEMENINO DEL HOSPITAL NACIONAL DOCENTE MADRE NIÑO SAN BARTOLOME PARA EL AÑO 2023"



PERÚ

Ministerio de Salud

Hospital Nacional  
Docente Madre Niño  
San Bartolomé

Oficina de Personal

Equipo de Bienestar  
Social de Personal

"Decenio de la Igualdad de Oportunidades para mujeres y hombres"

"Año de la unidad, la paz y el desarrollo"

### DISEÑO DE LA CHAQUETA – OBSTETRA CABALLERO

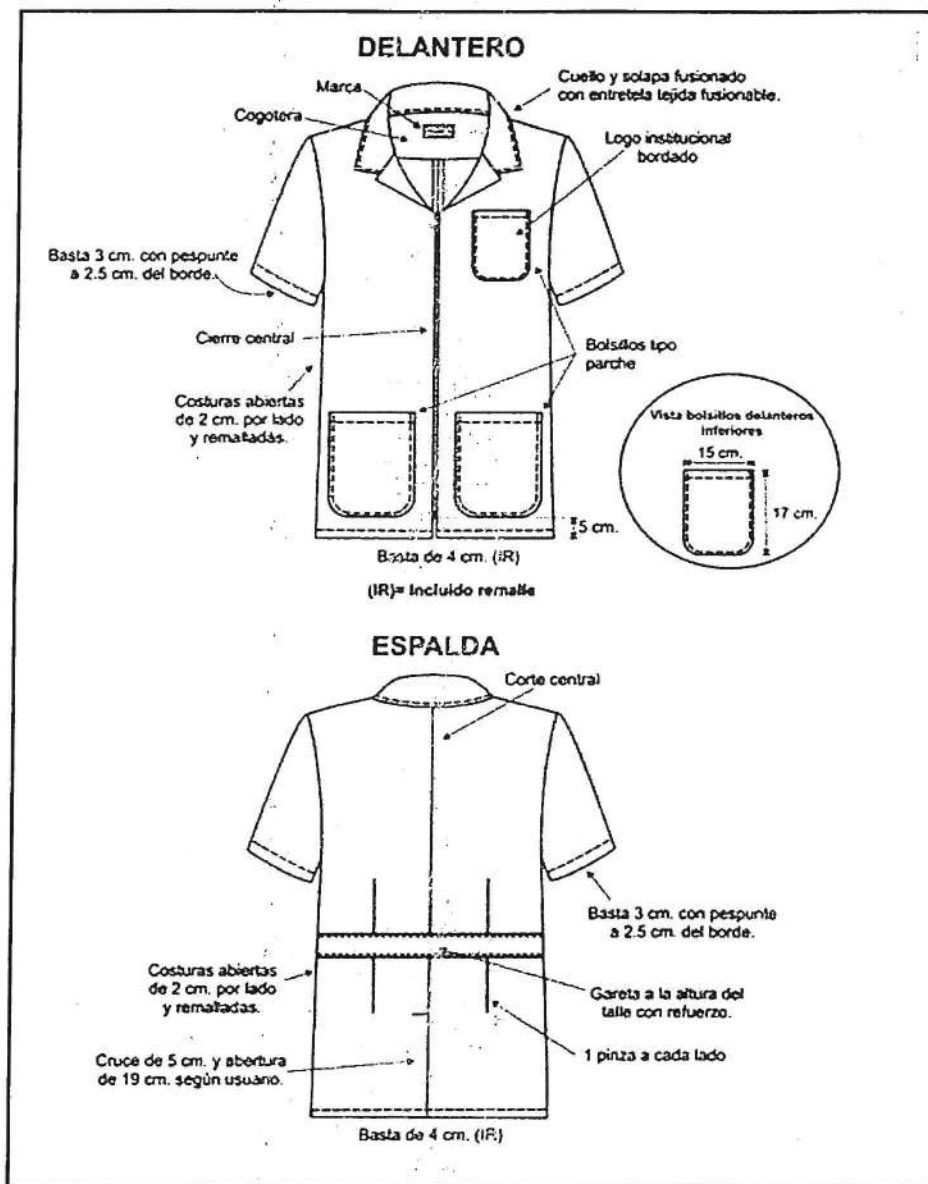

BICENTENARIO  
DEL PERÚ  
2021 - 2024

63



\_\_\_\_\_  
Firma del Representante Institucional  
del Hospital Nacional Docente Madre Niño San Bartolomé

\_\_\_\_\_  
Firma del Representante Institucional  
del Hospital Nacional Docente Madre Niño San Bartolomé

\_\_\_\_\_  
Firma del Representante Institucional  
del Hospital Nacional Docente Madre Niño San Bartolomé

# Hospital Nacional Docente Madre Niño San Bartolomé

## ADJUDICACIÓN SIMPLIFICADA N° 033-2023-HONADOMANI-SB (Primera Convocatoria)

"ADQUISICION DE UNIFORME DE FAENA PARA EL PERSONAL ASISTENCIAL NOMBRADO Y CAS MASCULINO Y FEMENINO Y ADQUISICION DE UNIFORME INSTITUCIONAL PARA PERSONAL CAS MASCULINO Y FEMENINO DEL HOSPITAL NACIONAL DOCENTE MADRE NIÑO SAN BARTOLOME PARA EL AÑO 2023"



PERÚ

Ministerio  
de Salud

Hospital Nacional  
Docente Madre Niño  
San Bartolomé

Oficina de Personal

Equipo de Bienestar  
Social de Personal

"Decenio de la Igualdad de Oportunidades para mujeres y hombres"  
"Año de la unidad, la paz y el desarrollo"

### ESPECIFICACION TECNICA DE LA TELA: PANTALÓN OBSTETRA- CABALLERO

TIPO DE TEJIDO	: LANILLA EXTRA SOFT
ARTICULO	:
DESCRIPCION	: Lanilla Extra Soft color blanco
COMPOSICION (ASTM D-629 parte 18.6.2)	: (25% LANA 75% POLIESTER) ± 5%
ANCHO ENTRE ORILLOS	: 148 CMS Mínimo
PESO GRMS/LINEAL (ASTM D-3776)	: 295 ± 6% (INCLUYE ORILLOS)
PESO GRMS/M2 (ASTM D-3776)	: 193 ± 6%
ARMADURA	: TELA 1/1
TITULO DE HILADO (ASTM - 1059)	
Urdimbre	: Nm 2/48 ± 5%
Trama	: Nm 2/48 ± 5%
DENSIDAD (N° DE HILOS/CMS) (ASTM D-3775)	
Urdimbre	: 21.0 ± 3
Trama	: 21.0 ± 3
ESTABILIDAD DIMENSIONAL (AATCC -135)	
Urdimbre	: -1.0% Máximo
Trama	: -0.5% Máximo
SOLIDEZ DE COLOR	
A LA LUZ (AATCC-16) Escala de grises	: 3.5 Mínimo
AL SUDOR ACIDO (AATCC-15)	: 3.0 Mínimo
AL SUDOR ALCALINO (AATCC-15)	: 3.0 Mínimo
AL FROTE SECO (AATCC-8)	: 4.0 Mínimo
AL FROTE HUMEDO (AATCC-8)	: 3.5 Mínimo
AL LAVADO EN SECO (AATCC-132)	: 4.0 Mínimo
ACABADO	: TERMOFIJADO Y DECATIZADO



BICENTENARIO  
DEL PERÚ  
2021 - 2024

64



MINISTERIO DE SALUD  
"HONADOMANI SAN BARTOLOME"

Presidente del Comité de Selección  
del Procedimiento de Selección

MINISTERIO DE SALUD  
"HONADOMANI SAN BARTOLOME"

Primer Miembro del Comité de Selección  
del Procedimiento de Selección

MINISTERIO DE SALUD  
"HONADOMANI SAN BARTOLOME"

Segundo Miembro del Comité de Selección  
del Procedimiento de Selección



# Hospital Nacional Docente Madre Niño San Bartolomé

## ADJUDICACIÓN SIMPLIFICADA N° 033-2023-HONADOMANI-SB (Primera Convocatoria)

"ADQUISICION DE UNIFORME DE FAENA PARA EL PERSONAL ASISTENCIAL NOMBRADO Y CAS MASCULINO Y FEMENINO Y ADQUISICION DE UNIFORME INSTITUCIONAL PARA PERSONAL CAS MASCULINO Y FEMENINO DEL HOSPITAL NACIONAL DOCENTE MADRE NIÑO SAN BARTOLOME PARA EL AÑO 2023"



PERÚ  
Ministerio  
de Salud

Hospital Nacional  
Docente Madre Niño  
San Bartolomé

Oficina de Personal

Equipo de Bienestar  
Social de Personal

"Decenio de la Igualdad de Oportunidades para mujeres y hombres"  
"Año de la unidad, la paz y el desarrollo"

### CARACTERÍSTICAS TÉCNICAS DEL PANTALÓN OBSTETRA – CABALLERO

<b>Color:</b>	Blanco
<b>Modelo</b>	Clásico, estilo sastre, según el diseño
<b>Confección:</b>	Estilo sastre, a sobre medida según usuario
<b>Cuello y Solapa:</b>	Sport, con pespunte el cuello según diseño
<b>Pretina:</b>	<p>De 4cm de ancho, compuesta por dos partes: Pretina de tela con entre tela tejida fusionable y forro interno de pretina de tela popelina. La pretina va unida al pantalón juntamente con los 7 pasadores compartidos, según diseño de 1cm de ancho c/u x 5cm de largo, los cuales son atracados en la parte superior e inferior interiormente. El forro de la pretina es popelina (50% algodón y 50% poliéster) de color de la tela principal, en el interior de pretina se encuentra un alma de ban rol (entretela tejida) que le da la propiedad de consistencia a la pretina. El forro de la pretina contiene en la parte central una cinta de jebe elástica antideslizante que evita que la camisa se deslice fuera del pantalón. En la parte interna de la pretina lleva (1) botón N°24L de acrílico de la tonalidad de acuerdo al color de la tela principal y (1) botón N°24L interiormente.</p> <p>Lleva un gancho metálico de acero inoxidable (hembra y macho) de cierre de pretina, un ojal en el gareton y un botón N°24L en la gareta que tiene la función de templador en la parte delantera de la bragueta.</p> <p>Bolsillo secreto (oculto) ubicado en la parte derecha del pantalón entre el forro del bolsillo lateral y la pretina. Las medidas son de 9cm de abertura útil y 9cm de profundidad, (debe estar atracada los extremos de la abertura del bolsillo). La bolsa de una sola pieza de la tela principal remallados y con costuras rectas laterales.</p>
<b>Delantero:</b>	<p>Lleva dos pliegues tumbalobos hacia los costados, con una separación entre pliegues de 3.8cm. Los bolsillos son sesgados uno a cada lado, presentan pespunte a 2mm. En la parte delantera vistas de la tela principal que se empalman en la parte interior del bolsillo con la bolsa popelina.</p> <p><b>Gareta:</b> con refuerzo en la entretela tejida fusionable, y forrado con tela, el acabado interior ribeteado y unido al delantero con costura recta a 9.5mm. Y pespuntado a 1.6mm. Lleva un cierre pegado con costura recta de 6.35mm. de gauge. El ancho del figurado de la gareta es de 3.5cm., en la parte inferior lleva un atraque vertical de 1.3cm para mayor seguridad de cierre.</p> <p><b>Gareton:</b> con refuerzo de entretela tejida fusionable, además va embolsado con tela bolsillera con costura recta de 6.35mm. Unido con cierre y el delantero con costura recta a 8mm del orillo. Este lleva un ojal templador de 2cm., con corte de 1.8cm.</p> <p>Las vueltas de los bolsillos llevan el orillo con una marca de fabricante de la tela.</p>
<b>Posterior:</b>	<p>Tiene 2 pinzas y lleva 2 bolsillos posteriores horizontales.</p> <p>Fundillo parte posterior: con 2 bolsillos tipo ojal, ubicados a 6cm de la pretina por las pinzas en ambos extremos.</p> <p>En la parte del tipo (cruce del frentero y fundillos) lleva un "gavilan" (refuerzo de popelina bolsillera en forma triangular embolsado de 13cm x 13cm x 8cm.</p>



BICENTENARIO  
DEL PERÚ  
2021 - 2024

65



MINISTERIO DE SALUD  
HONADOMANI-SB

MINISTERIO DE SALUD  
HONADOMANI-SB

MINISTERIO DE SALUD  
HONADOMANI-SB



# Hospital Nacional Docente Madre Niño San Bartolomé

## ADJUDICACIÓN SIMPLIFICADA N° 033-2023-HONADOMANI-SB (Primera Convocatoria)

"ADQUISICION DE UNIFORME DE FAENA PARA EL PERSONAL ASISTENCIAL NOMBRADO Y CAS MASCULINO Y FEMENINO Y ADQUISICION DE UNIFORME INSTITUCIONAL PARA PERSONAL CAS MASCULINO Y FEMENINO DEL HOSPITAL NACIONAL DOCENTE MADRE NIÑO SAN BARTOLOME PARA EL AÑO 2023"



PERÚ

Ministerio  
de Salud

Hospital Nacional  
Docente Madre Niño  
San Bartolomé

Oficina de Personal

Equipo de Bienestar  
Social de Personal

"Decenio de la Igualdad de Oportunidades para mujeres y hombres"

"Año de la unidad, la paz y el desarrollo"



	Aproximadamente de acuerdo al usuario), fijado desde el final de la bragueta con costura recta y fijado con las entrepiernas con un atraque de 1.5cm a cada lado.
<b>Bolsillos:</b>	<p><b>Bolsillos delanteros:</b> Con abertura sesgada y respuntados a 2mm. Cada bolsillo delantero lleva un atraque superior e inferior de 1cm con la finalidad de darle mayor consistencia al bolsillo. El bolsillo derecho en la parte interna, llevara un bolsillo relojero el cual estará bastillado a 1cm. Y pegado con costura recta a 2mm.</p> <p><b>Vuelta de bolsillo delantero:</b> Pegada al forro con respunte de 2mm, por el exterior se deja un vivo de 2mm. La vuelta del bolsillo llevara el orillo con la marca del fabricante de la tela.</p> <p><b>Bolsillos posteriores:</b> Con dos bolsillo tipo ojal centrados en las pinzas. Cada uno con 2 vivos mellizos de 0.6cm. de ancho cada vivo y con abertura de 14cm. Y atracados en los extremos, los cortes de los bolsillos llevan entretela tejida que le dan mayor firmeza. También lleva en la parte central de cada lado 1 ojallito tipo fecha de tela de 0.8cm de ancho c/u x 4.8cm de largo en la parte central y 1 botón N°24L, de acrílico de la tonalidad de acuerdo al color de la tela principal. Las bolsas de estos bolsillos tienen dos vistas de la misma tela principal. Las bolsas llevan ribete en su contorno de 0.6cm de ancho y unidos con costura cadeneta, que asegura que no se desfonde el bolsillo. Todas las vistas y vueltas de bolsillo serán cortadas de la misma tela principal.</p>
<b>Cierre:</b>	Cierre de nylon con cremallera metálica diente dorado de 18cm de largo según usuario, y en el color de la tela principal.
<b>Botones:</b>	<p>Dos botones N°24L de cuatro (4) huecos (botón acrílico teñido en masa transversal, diámetro externo de 15.2mm), del color de la tela principal, que van en la parte posterior que van con sus respectivos ojales tipo presilla de tela y un ojal en el garteron que tiene la función de templador en la parte delantera de la bragueta. Los botones deben ser del mismo juego de botones del saco.</p> <p><b>Materia prima del botón:</b> Methyl Metacrílico (Resina acrílica), pigmento a la grasa al 80% +/- 10% al color de la tela, esencia de perla y catalizador.</p>
<b>Basta:</b>	Recta con doblada de 5cm, incluido remalle y costura invisible, lleva puntera en la parte delantera y taquera en la parte posterior.
<b>Ensanches:</b>	<p>En la parte posterior superior lleva un ensanche de 3.5cm y que va disminuyendo con forme va llegando al fundillo, llegando a 1.5cm por lado (acabado de la costura debe ser cadeneta y ribeteada en popelina del color de la tela principal 50% algodón y 50 poliéster).</p> <p>Los laterales del ensanche, tanto en el delantero como el posterior, con una costura de 1.1cm por lado incluido remalles.</p> <p>En las entrepiernas: lado posterior, lleva un ensanche de 2cm mas el remalle, que va desde la altura del fundillo hasta la altura de la rodilla, y continua de la rodilla hasta el ruedo de la basta con un ensanche de 1cm mas remalle, según diseño.</p> <p>Lado delantero, lleva un ensanche de 1cm mas remalle desde la altura del fundillo hasta el ruedo de la basta, según diseño.</p>



BICENTENARIO  
DEL PERÚ  
2021 - 2024

66



MINISTERIO DE SALUD  
HONADOMANI SAN BARTOLOME

Presidente del Comité de Selección  
Mg. Valeriano

MINISTERIO DE SALUD  
HONADOMANI SAN BARTOLOME

Primer Miembro del Comité de Selección  
Mg. Valeriano

MINISTERIO DE SALUD  
HONADOMANI SAN BARTOLOME

Segundo Miembro del Comité de Selección  
Mg. Valeriano



# Hospital Nacional Docente Madre Niño San Bartolomé

## ADJUDICACIÓN SIMPLIFICADA N° 033-2023-HONADOMANI-SB (Primera Convocatoria)

"ADQUISICION DE UNIFORME DE FAENA PARA EL PERSONAL ASISTENCIAL NOMBRADO Y CAS MASCULINO Y FEMENINO Y ADQUISICION DE UNIFORME INSTITUCIONAL PARA PERSONAL CAS MASCULINO Y FEMENINO DEL HOSPITAL NACIONAL DOCENTE MADRE NIÑO SAN BARTOLOME PARA EL AÑO 2023"



PERÚ

Ministerio  
de Salud

Hospital Nacional  
Docente Madre Niño  
San Bartolomé

Oficina de Personal

Equipo de Bienestar  
Social de Personal

"Decenio de la Igualdad de Oportunidades para mujeres y hombres"

"Año de la unidad, la paz y el desarrollo"

<b>Entretela:</b>	Tela tejida (género) fusionable 70% poliéster 30% de rayón viscosa con un peso de 80 +/- 5 gr/m2 y con revestimiento de poliamida, para la pretina, garetá y garetón y aberturas en bolsillos posteriores. Los componentes deben ser fusionados en maquina fusionadora.
<b>Costuras:</b>	Costura recta 11ppp. (+/- 10%), con hilos mercerizados 100% poliéster tono de la tela principal y remalle simple con 504. Todas las costuras interiores de la tela totalmente remallada. El ancho del remalle es de 0.5cm.
<b>Acabado:</b>	La prenda planchado y vaporizado
<b>Etiquetas:</b>	Ubicadas en la parte interna: la etiqueta de marca del confeccionista será colocada en parte interna, según diseño. La etiqueta de la talla de la prenda será colocada en la parte interna. Etiqueta de la marca de la tela, será colocada debajo del bolsillo interior, según diseño. La etiqueta de cuidado y uso, será colocados en la parte interna, según diseño.
<b>Presentación:</b>	Será presentado en colgador de plástico de una sola pieza y bolsa plástica rotulada. La prenda deberá estar exenta de defectos de materiales y/o insumos confección y acabados, en su parte externa como interna (Materiales y/o insumos defectuosos, costura saltadas, hilos sueltos, defectos de fusionados, etc.).



BICENTENARIO  
DEL PERÚ  
2021 - 2024

67



MINISTERIO DE SALUD  
HONADOMANI SAN BARTOLOME

MINISTERIO DE SALUD  
HONADOMANI SAN BARTOLOME

MINISTERIO DE SALUD  
HONADOMANI SAN BARTOLOME

# Hospital Nacional Docente Madre Niño San Bartolomé

## ADJUDICACIÓN SIMPLIFICADA N° 033-2023-HONADOMANI-SB (Primera Convocatoria)

"ADQUISICION DE UNIFORME DE FAENA PARA EL PERSONAL ASISTENCIAL NOMBRADO Y CAS MASCULINO Y FEMENINO Y ADQUISICION DE UNIFORME INSTITUCIONAL PARA PERSONAL CAS MASCULINO Y FEMENINO DEL HOSPITAL NACIONAL DOCENTE MADRE NIÑO SAN BARTOLOME PARA EL AÑO 2023"



PERÚ

Ministerio de Salud

Hospital Nacional Docente Madre Niño San Bartolomé

Oficina de Personal

Equipo de Bienestar Social de Personal

"Decenio de la Igualdad de Oportunidades para mujeres y hombres"

"Año de la unidad, la paz y el desarrollo"

### DISEÑO DEL PANTALÓN OBSTETRA – CABALLERO

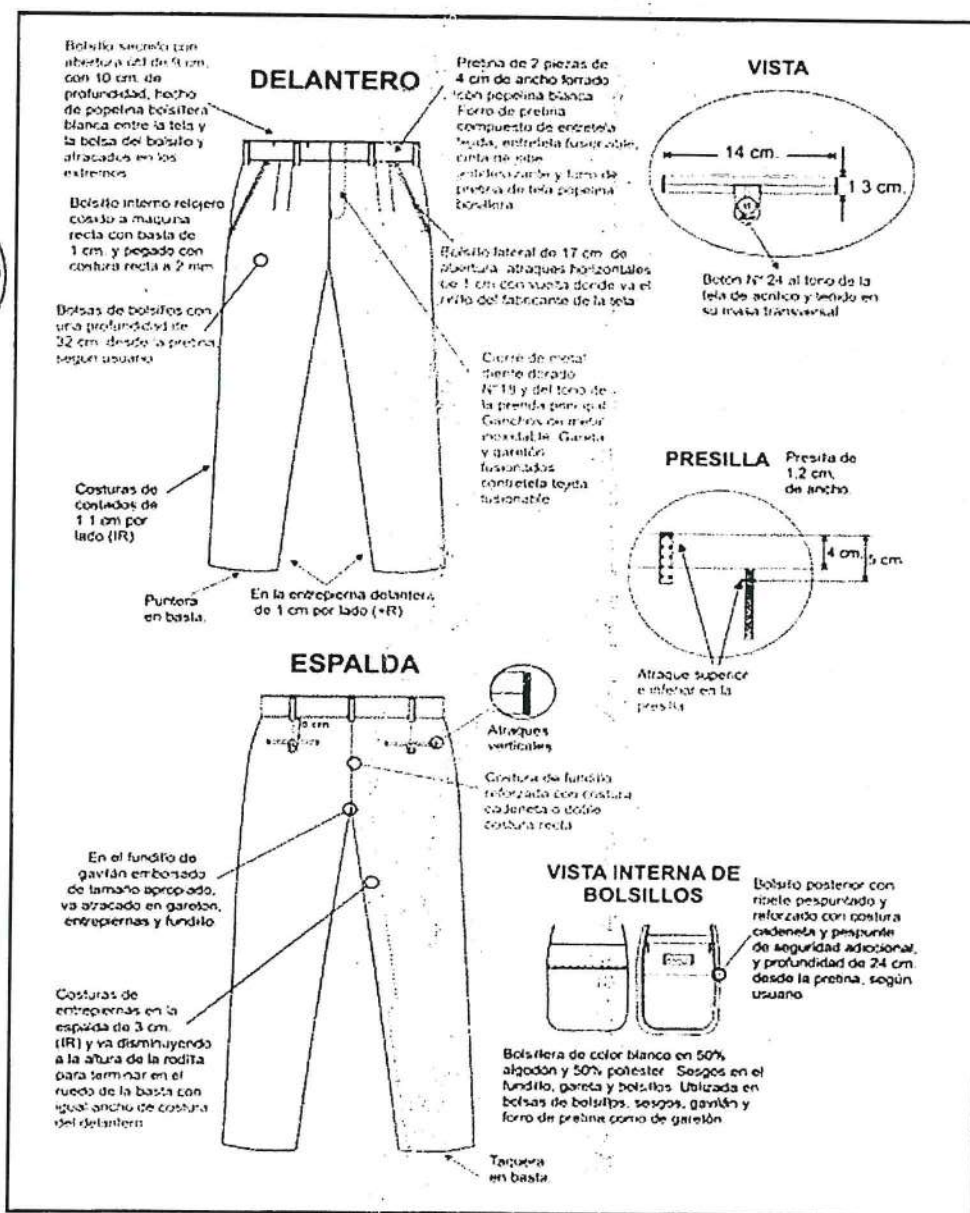

BICENTENARIO DEL PERÚ 2021 - 2024



MINISTERIO DE SALUD  
"HONADOMANI SAN BARTOLOME"

Presidente del Comité de Selección  
del Procedimiento de Selección

MINISTERIO DE SALUD  
"HONADOMANI SAN BARTOLOME"

Primer Miembro del Comité de Selección  
del Procedimiento de Selección

MINISTERIO DE SALUD  
"HONADOMANI SAN BARTOLOME"

Segundo Miembro del Comité de Selección  
del Procedimiento de Selección



# Hospital Nacional Docente Madre Niño San Bartolomé

## ADJUDICACIÓN SIMPLIFICADA N° 033-2023-HONADOMANI-SB (Primera Convocatoria)

"ADQUISICION DE UNIFORME DE FAENA PARA EL PERSONAL ASISTENCIAL NOMBRADO Y CAS MASCULINO Y FEMENINO Y ADQUISICION DE UNIFORME INSTITUCIONAL PARA PERSONAL CAS MASCULINO Y FEMENINO DEL HOSPITAL NACIONAL DOCENTE MADRE NIÑO SAN BARTOLOME PARA EL AÑO 2023"



PERÚ

Ministerio  
de Salud

Hospital Nacional  
Docente Madre Niño  
San Bartolomé

Oficina de Personal

Equipo de Bienestar  
Social de Personal

"Decenio de la Igualdad de Oportunidades para mujeres y hombres"

"Año de la unidad, la paz y el desarrollo"

### SUB. ÍTEM 1.7 – UNIFORME CORPORATIVO DE FAENA DE TELA 25% LANA Y 75% POLIESTER (01 CHAQUETA Y 01 PANTALON) PARA TECNOLOGOS MEDICOS DAMA

(CODIGO SIGA: 899600580164)

#### ESPECIFICACION TECNICA DE LA TELA CHAQUETA: TEC. MEDICOS DAMA

TIPO DE TEJIDO	: LANILLA EXTRA SOFT
ARTICULO	:
DESCRIPCION	: Lanilla Extra Soft color celeste acero
COMPOSICION (ASTM D-629 parte 18.6.2)	: (25% LANA 75% POLIESTER) $\pm$ 5%
ANCHO ENTRE ORILLOS	: 148 CMS Mínimo
PESO GRMS/LINEAL (ASTM D-3776)	: 295 $\pm$ 6% (INCLUYE ORILLOS)
PESO GRMS/M2 (ASTM D-3776)	: 193 $\pm$ 6%
ARMADURA	: TELA 1/1
TITULO DE HILADO (ASTM - 1059)	
Urdimbre	: Nm 2/48 $\pm$ 5%
Trama	: Nm 2/48 $\pm$ 5%
DENSIDAD (N° DE HILOS/CMS) (ASTM D-3775)	
Urdimbre	: 21.0 $\pm$ 3
Trama	: 20.0 $\pm$ 3
ESTABILIDAD DIMENSIONAL (AATCC -135)	
Urdimbre	: -1.0% Máximo
Trama	: -0.5% Máximo
SOLIDEZ DE COLOR	
A LA LUZ (AATCC-16) Escala de grises	: 3.5 Mínimo
AL SUDOR ACIDO (AATCC-15)	: 3.0 Mínimo
AL SUDOR ALCALINO (AATCC-15)	: 3.0 Mínimo
AL FROTE SECO (AATCC-8)	: 4.0 Mínimo
AL FROTE HUMEDO (AATCC-8)	: 3.5 Mínimo
AL LAVADO EN SECO (AATCC-132)	: 4.0 Mínimo
ACABADO	: TERMOFIJADO Y DECATIZADO



BICENTENARIO  
DEL PERÚ  
2021 - 2024

69



MINISTERIO DE SALUD  
HONADOMANI SAN BARTOLOME

MINISTERIO DE SALUD  
HONADOMANI SAN BARTOLOME

MINISTERIO DE SALUD  
HONADOMANI SAN BARTOLOME

# Hospital Nacional Docente Madre Niño San Bartolomé

## ADJUDICACIÓN SIMPLIFICADA N° 033-2023-HONADOMANI-SB (Primera Convocatoria)

"ADQUISICION DE UNIFORME DE FAENA PARA EL PERSONAL ASISTENCIAL NOMBRADO Y CAS MASCULINO Y FEMENINO Y ADQUISICION DE UNIFORME INSTITUCIONAL PARA PERSONAL CAS MASCULINO Y FEMENINO DEL HOSPITAL NACIONAL DOCENTE MADRE NIÑO SAN BARTOLOME PARA EL AÑO 2023"



PERÚ  
Ministerio  
de Salud

Hospital Nacional  
Docente Madre Niño  
San Bartolomé

Oficina de Personal

Equipo de Bienestar  
Social de Personal

"Decenio de la Igualdad de Oportunidades para mujeres y hombres"

"Año de la unidad, la paz y el desarrollo"

### CARACTERÍSTICAS TÉCNICAS DE LA CHAQUETA – TEC. MEDICOS DAMA

MODELO:	De acuerdo al diseño
COLOR:	Celeste Acero
LOGOTIPO:	En el bolsillo izquierdo un bordado con el logo institucional
CUELLO	Sport, con pespunte de 5mm en su contorno, medida de punta de cuello de 7cm.  El pegado de cuello es c/301 y debe ser simétrico.
DELANTERO:	Lleva un bolsillo parche con esquinas inferiores redondeadas en la parte superior lado izquierdo prenda puesta y un bolsillo parche rectangular a cada lado en la parte inferior.
ESPALDA:	De una pieza cortado al hilo, según gráfico
MANGA:	Corta con basta pespuñada a 2.5cm c/301
HOMBROS:	Unir hombros c/301 a 1cm (IR).
ENSANCHES:	De costados de 2cm (IR) por lado, en hombros de 1cm (IR) y en sisa de 1cm (IR)
HILOS:	De costura y remalle 100% poliéster
COSTURAS:	11ppp+/-10%
REMALLES:	El ancho de remalle es de 0.5cm
ENTRETELA:	Tejida fusionable cuya composición es de 100% poliéster, para la vuelta delantero y cuello. El componente mencionado debe ser fusionado en maquina fusionadora
ETIQUETAS:	Ubicadas en la parte interna: Etiqueta de marca del confeccionista, etiqueta de talla, etiqueta de composición e instrucciones de cuidado, lavado y uso. Según diseño.
ACABADOS:	La prenda debe estar plancha y vaporizada
Presentación:	La prenda deberá estar exenta de defectos de materiales y/o insumos, confección y acabados, en su parte externa como interna (materiales y/o insumos defectuosos, costuras saltadas, hilos sueltos, defecto de fusionado, etc.).



BICENTENARIO  
DEL PERÚ  
2021 - 2024

70



MINISTERIO DE SALUD  
HONADOMANI SAN BARTOLOME

*[Signature]*  
Presidente del Comité de Selección  
del Personal de la Institución

MINISTERIO DE SALUD  
HONADOMANI SAN BARTOLOME

*[Signature]*  
Primer Miembro del Comité de Selección  
del Personal de la Institución

MINISTERIO DE SALUD  
HONADOMANI SAN BARTOLOME

*[Signature]*  
Segundo Miembro del Comité de Selección  
del Personal de la Institución



# Hospital Nacional Docente Madre Niño San Bartolomé

## ADJUDICACIÓN SIMPLIFICADA N° 033-2023-HONADOMANI-SB (Primera Convocatoria)

"ADQUISICION DE UNIFORME DE FAENA PARA EL PERSONAL ASISTENCIAL NOMBRADO Y CAS MASCULINO Y FEMENINO Y ADQUISICION DE UNIFORME INSTITUCIONAL PARA PERSONAL CAS MASCULINO Y FEMENINO DEL HOSPITAL NACIONAL DOCENTE MADRE NIÑO SAN BARTOLOME PARA EL AÑO 2023"



PERÚ

Ministerio de Salud

Hospital Nacional  
Docente Madre Niño  
San Bartolomé

Oficina de Personal

Equipo de Bienestar  
Social de Personal

"Decenio de la Igualdad de Oportunidades para mujeres y hombres"

"Año de la unidad, la paz y el desarrollo"

### DISEÑO DE LA CHAQUETA - TECNOLOGOS DAMA

#### CHAQUETA CABALLEROS

#### DELANTERO

Cuello sport.  
-Llevo pespunte c/301 a 5mm  
- Pegado c/301.  
-Medida de punta de cuello de 7cm.

etiqueta de marca

etiqueta de talla

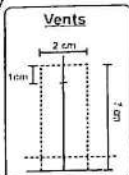

Llevo cierre nylon separable al tono de la tela pegado c/301, con pestaña de 7mm que cubre el cierre.  
- Inicio de cierre a 5cm del filo de ruedo

#### ESPALDA

Unión de hombro c/301 y remalle 1cm(IR)

pegado de manga de forma tubular c/301 y remalle 1cm(IR)

costados 2cm(IR) costuras abiertas

Basta de ruedo pespuntado a 1cm c/301

Basta de manga pespuntado a 2.5cm c/301

#### Vista Interna

Etiqueta de composición e instrucciones de cuidado y uso

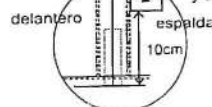

CUADRO DE INSUMOS		
INSUMOS	DESCRIPCIÓN	COLOR
HILO PESPUENTE	40/2	AL TONO
HILO COSTURA TELA	40/2	AL TONO
HILO DE REMALLE		AL TONO

BOLSILLOS PARCHES INFERIORES: rectangulares, pegado c/301 a 1/16" y atraque triangular en los extremos de la boca

atraque triangular en extremos de boca 3 puntadas

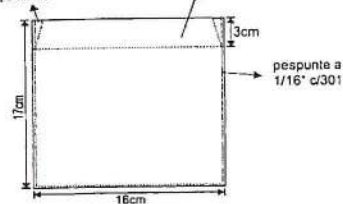

#### BOLSILLO PARCHÉ:

Bolsillo parche con puntas inferiores redondeado, con doble dobles en la parte superior de 2.5cm de ancho, pegado c/301 a 1/16" y atraque triangular en los extremos de la boca.



ENTRETELA DE LA MEJOR CALIDAD

►►► COSTURA: 11 P.P.P +/- 10%

►►► REMALLE: ANCHO DE ORILLO 5mm.



BICENTENARIO  
DEL PERÚ  
2021 - 2024

71



MINISTERIO DE SALUD  
HONADOMANI SAN BARTOLOME

MINISTERIO DE SALUD  
HONADOMANI SAN BARTOLOME

MINISTERIO DE SALUD  
HONADOMANI SAN BARTOLOME

# Hospital Nacional Docente Madre Niño San Bartolomé

## ADJUDICACIÓN SIMPLIFICADA N° 033-2023-HONADOMANI-SB (Primera Convocatoria)

"ADQUISICION DE UNIFORME DE FAENA PARA EL PERSONAL ASISTENCIAL NOMBRADO Y CAS MASCULINO Y FEMENINO Y ADQUISICION DE UNIFORME INSTITUCIONAL PARA PERSONAL CAS MASCULINO Y FEMENINO DEL HOSPITAL NACIONAL DOCENTE MADRE NIÑO SAN BARTOLOME PARA EL AÑO 2023"



PERÚ

Ministerio  
de Salud

Hospital Nacional  
Docente Madre Niño  
San Bartolomé

Oficina de Personal

Equipo de Bienestar  
Social de Personal

"Decenio de la Igualdad de Oportunidades para mujeres y hombres"

"Año de la unidad, la paz y el desarrollo"

### ESPECIFICACION TECNICA DE LA TELA: PANTALÓN TECNOLOGOS MEDICOS- DAMA

TIPO DE TEJIDO	: LANILLA EXTRA SOFT
ARTICULO	:
DESCRIPCION	: Lanilla Extra Soft color celeste acero
COMPOSICION (ASTM D-629 parte 18.6.2)	: (25% LANA 75% POLIESTER) ± 5%
ANCHO ENTRE ORILLOS	: 148 CMS Mínimo
PESO GRMS/LINEAL (ASTM D-3776)	: 295 ± 6% (INCLUYE ORILLOS)
PESO GRMS/M2 (ASTM D-3776)	: 193 ± 6%
ARMADURA	: TELA 1/1
TITULO DE HILADO (ASTM - 1059)	
Urdimbre	: Nm 2/48 ± 5%
Trama	: Nm 2/48 ± 5%
DENSIDAD (N° DE HILOS/CMS) (ASTM D-3775)	
Urdimbre	: 21.0 ± 3
Trama	: 20.0 ± 3
ESTABILIDAD DIMENSIONAL (AATCC -135)	
Urdimbre	: -1.0% Máximo
Trama	: -0.5% Máximo
SOLIDEZ DE COLOR	
A LA LUZ (AATCC-16) Escala de grises	: 3.5 Mínimo
AL SUDOR ACIDO (AATCC-15)	: 3.0 Mínimo
AL SUDOR ALCALINO (AATCC-15)	: 3.0 Mínimo
AL FROTE SECO (AATCC-8)	: 4.0 Mínimo
AL FROTE HUMEDO (AATCC-8)	: 3.5 Mínimo
AL LAVADO EN SECO (AATCC-132)	: 4.0 Mínimo
ACABADO	: TERMOFIJADO Y DECATIZADO



BICENTENARIO  
DEL PERÚ  
2021 - 2024

72



MINISTERIO DE SALUD  
HONADOMANI-SAN BARTOLOME

Presidente del Comité de Selección  
del Procedimiento de Selección

MINISTERIO DE SALUD  
HONADOMANI-SAN BARTOLOME

Primer Miembro del Comité de Selección  
del Procedimiento de Selección

MINISTERIO DE SALUD  
HONADOMANI-SAN BARTOLOME

Segundo Miembro del Comité de Selección  
del Procedimiento de Selección



# Hospital Nacional Docente Madre Niño San Bartolomé

## ADJUDICACIÓN SIMPLIFICADA N° 033-2023-HONADOMANI-SB (Primera Convocatoria)

"ADQUISICION DE UNIFORME DE FAENA PARA EL PERSONAL ASISTENCIAL NOMBRADO Y CAS MASCULINO Y FEMENINO Y ADQUISICION DE UNIFORME INSTITUCIONAL PARA PERSONAL CAS MASCULINO Y FEMENINO DEL HOSPITAL NACIONAL DOCENTE MADRE NIÑO SAN BARTOLOME PARA EL AÑO 2023"



PERÚ

Ministerio  
de Salud



Oficina de Personal

Equipo de Bienestar  
Social de Personal

"Decenio de la Igualdad de Oportunidades para mujeres y hombres"

"Año de la unidad, la paz y el desarrollo"

### CARACTERÍSTICAS TÉCNICAS DEL PANTALÓN TEC.MEDICOS – DAMA

MODELO	de acuerdo al modelo adjunto
COLOR	Celeste acero
PRETINA	Lleva elástico de 2.5cm de ancho pegado con recubierto de 2 agujas
DELANTERO	Tela cortada al hilo, 02 piezas. Lleva bolsillos en los costados de 15cm de abertura, con respunte de 7mm de margen. Más abajo lleva bolsillos parches a los costados, pegados c/301 están centrados en la costura de los costados, según gráfico.
POSTERIOR	Tela cortada al hilo, 02 piezas.
BASTA	De doble doblez, respuntado c/301 a 2cm
ENSANCHES	En el fundillo parte delantero y posterior ensanche de 1cm, unido con remalle y puntada de seguridad. En los costados, unido con remalle y puntada de seguridad a 1cm. En la entrepierna delantera y posterior unido con remalle y puntada de seguridad a 1cm, según indica el gráfico
HILOS	De costura y remalle 100% poliéster
COSTURAS	11ppp+/-10%
REMALLES	El ancho de remalle es de 0.5cm
ETIQUETAS	Ubicadas en la parte interna: Etiqueta de marca del confeccionista, talla, etiqueta de composición e instrucciones de cuidado, lavado y uso.
ACABADOS	La prenda debe estar plancha y vaporizada
PRESENTACIÓN	La prenda deberá estar exenta de defectos de materiales y/o insumos, confección y acabados, en su parte externa como interna (materiales y/o insumos defectuosos, costuras saltadas, hilos sueltos, defecto de fusionado, etc.)



BICENTENARIO  
DEL PERÚ  
2021 - 2024

73



MINISTERIO DE SALUD  
HOSPITAL NACIONAL DOCENTE MADRE NIÑO SAN BARTOLOME

MINISTERIO DE SALUD  
HOSPITAL NACIONAL DOCENTE MADRE NIÑO SAN BARTOLOME

MINISTERIO DE SALUD  
HOSPITAL NACIONAL DOCENTE MADRE NIÑO SAN BARTOLOME

# Hospital Nacional Docente Madre Niño San Bartolomé

## ADJUDICACIÓN SIMPLIFICADA Nº 033-2023-HONADOMANI-SB (Primera Convocatoria)

"ADQUISICION DE UNIFORME DE FAENA PARA EL PERSONAL ASISTENCIAL NOMBRADO Y CAS MASCULINO Y FEMENINO Y ADQUISICION DE UNIFORME INSTITUCIONAL PARA PERSONAL CAS MASCULINO Y FEMENINO DEL HOSPITAL NACIONAL DOCENTE MADRE NIÑO SAN BARTOLOME PARA EL AÑO 2023"



PERÚ

Ministerio de Salud

Hospital Nacional Docente Madre Niño San Bartolomé

Oficina de Personal

Equipo de Bienestar Social de Personal

"Decenio de la Igualdad de Oportunidades para mujeres y hombres"

"Año de la unidad, la paz y el desarrollo"

### DISEÑO DEL PANTALÓN TECNOLOGOS MEDICOS – DAMA

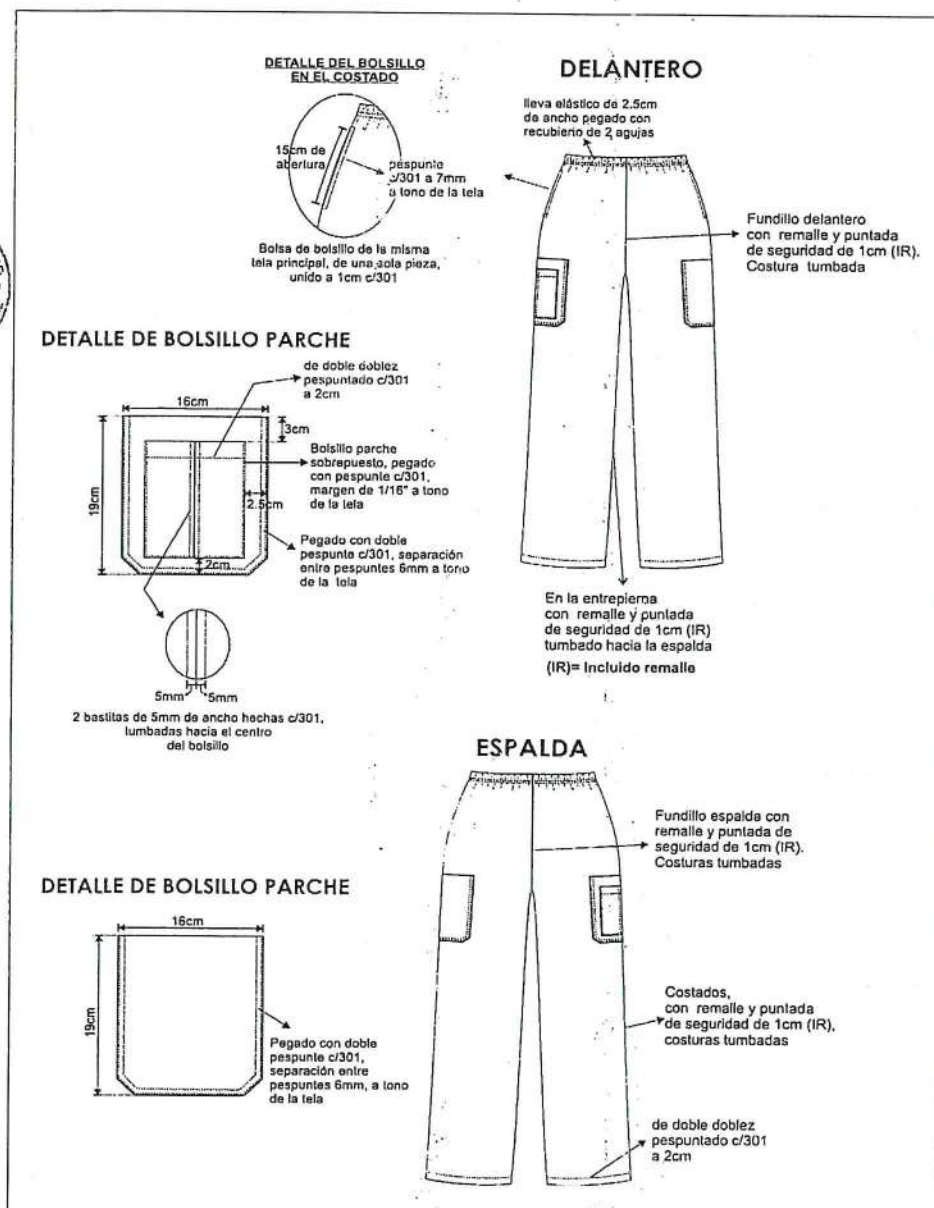

BICENTENARIO DEL PERÚ 2021 - 2024

MINISTERIO DE SALUD HONADOMANI - SAN BARTOLOME

Presidente del Comité de Selección del Proponente de Selección

74

MINISTERIO DE SALUD HONADOMANI - SAN BARTOLOME

Primer Miembro del Comité de Selección del Proponente de Selección

MINISTERIO DE SALUD HONADOMANI - SAN BARTOLOME

Segundo Miembro del Comité de Selección del Proponente de Selección



# Hospital Nacional Docente Madre Niño San Bartolomé

## ADJUDICACIÓN SIMPLIFICADA N° 033-2023-HONADOMANI-SB (Primera Convocatoria)

"ADQUISICION DE UNIFORME DE FAENA PARA EL PERSONAL ASISTENCIAL NOMBRADO Y CAS MASCULINO Y FEMENINO Y ADQUISICION DE UNIFORME INSTITUCIONAL PARA PERSONAL CAS MASCULINO Y FEMENINO DEL HOSPITAL NACIONAL DOCENTE MADRE NIÑO SAN BARTOLOME PARA EL AÑO 2023"



PERÚ

Ministerio  
de Salud



Oficina de Personal

Equipo de Bienestar  
Social de Personal

"Decenio de la Igualdad de Oportunidades para mujeres y hombres"  
"Año de la unidad, la paz y el desarrollo"

### SUB. ÍTEM 1.8 – UNIFORME CORPORATIVO DE FAENA DE TELA 25% LANA Y 75% POLIESTER (01 CHAQUETA Y 01 PANTALON) PARA TECNOLOGOS MEDICOS CABALLEROS

(CODIGO SIGA: 899600580165)

#### ESPECIFICACION TECNICA DE LA TELA CHAQUETA: TEC. MEDICOS CABALLEROS

TIPO DE TEJIDO	: LANILLA EXTRA SOFT
ARTICULO	:
DESCRIPCION	: Lanilla Extra Soft color celeste acero
COMPOSICION (ASTM D-629 parte 18.6.2)	: (25% LANA 75% POLIESTER) $\pm$ 5%
ANCHO ENTRE ORILLOS	: 14 $\pm$ CMS Míximo
PESO GRMS/LINEAL (ASTM D-3776)	: 295 $\pm$ 6% (INCLUYE ORILLOS)
PESO GRMS/M2 (ASTM D-3776)	: 193 $\pm$ 6%
ARMADURA	: TELA 1/1
TITULO DE HILADO (ASTM - 1059)	
Urdimbre	: Nm 2/48 $\pm$ 5%
Trama	: Nm 2/48 $\pm$ 5%
DENSIDAD (N° DE HILOS/CMS) (ASTM D-3775)	
Urdimbre	: 21.0 $\pm$ 3
Trama	: 20.0 $\pm$ 3
ESTABILIDAD DIMENSIONAL (AATCC -135)	
Urdimbre	: -1.0% Máximo
Trama	: -0.5% Máximo
SOLIDEZ DE COLOR	
A LA LUZ (AATCC-16) Escala de grises	: 3.5 Míximo
AL SUDOR ACIDO (AATCC-15)	: 3.0 Míximo
AL SUDOR ALCALINO (AATCC-15)	: 3.0 Míximo
AL FROTE SECO (AATCC-8)	: 4.0 Míximo
AL FROTE HUMEDO (AATCC-8)	: 3.5 Míximo
AL LAVADO EN SECO (AATCC-132)	: 4.0 Míximo
ACABADO	: TERMOFIJADO Y DECATIZADO



BICENTENARIO  
DEL PERÚ  
2021 - 2024

75



MINISTERIO DE SALUD  
HONADOMANI SAN BARTOLOME

MINISTERIO DE SALUD  
HONADOMANI SAN BARTOLOME

MINISTERIO DE SALUD  
HONADOMANI SAN BARTOLOME

# Hospital Nacional Docente Madre Niño San Bartolomé

## ADJUDICACIÓN SIMPLIFICADA N° 033-2023-HONADOMANI-SB (Primera Convocatoria)

"ADQUISICION DE UNIFORME DE FAENA PARA EL PERSONAL ASISTENCIAL NOMBRADO Y CAS MASCULINO Y FEMENINO Y ADQUISICION DE UNIFORME INSTITUCIONAL PARA PERSONAL CAS MASCULINO Y FEMENINO DEL HOSPITAL NACIONAL DOCENTE MADRE NIÑO SAN BARTOLOME PARA EL AÑO 2023"



PERÚ  
Ministerio  
de Salud

Hospital Nacional  
Docente Madre Niño  
San Bartolomé

Oficina de Personal

Equipo de Bienestar  
Social de Personal

"Decenio de la Igualdad de Oportunidades para mujeres y hombres"  
"Año de la unidad, la paz y el desarrollo"

### CARACTERÍSTICAS TÉCNICAS DE LA CHAQUETA – TECNOLOGOS MEDICOS CABALLEROS

MODELO:	De acuerdo al diseño
COLOR:	Celeste Acero
LOGOTIPO:	En el bolsillo izquierdo, un bordado con el logo institucional
CUELLO	Sport, con pespunte de 5mm en su contorno, medida de punta de cuello de 7cm. El pegado de cuello es c/301 y debe ser simétrico.
DELANTERO:	Lleva un bolsillo parche con esquinas inferiores redondeadas en la parte superior lado izquierdo prenda puesta y un bolsillo parche rectangular a cada lado en la parte inferior.
ESPALDA:	De una pieza cortado al hilo, según gráfico
MANGA:	Corta con basta pespuntada a 2.5cm c/301
HOMBROS:	Unir hombros c/301 a 1cm (IR).
ENSANCHES:	De costados de 2cm (IR) por lado, en hombros de 1cm (IR) y en sisa de 1cm (IR)
HILOS:	De costura y remalle 100% poliéster
COSTURAS:	11ppp+/-10%
REMALLES:	El ancho de remalle es de 0.5cm
ENTRETELA:	Tejida fusionable cuya composición es de 100% poliéster, para la vuelta delantero y cuello. El componente mencionado debe ser fusionado en maquina fusionadora
ETIQUETAS:	Ubicadas en la parte interna: Etiqueta de marca del confeccionista, etiqueta de talla, etiqueta de composición e instrucciones de cuidado, lavado y uso. Según diseño.
ACABADOS:	La prenda debe estar plancha y vaporizada
Presentación:	La prenda deberá estar exenta de defectos de materiales y/o insumos, confección y acabados, en su parte externa como interna (materiales y/o insumos defectuosos, costuras saltadas, hilos sueltos, defecto de fusionado, etc.).



BICENTENARIO  
DEL PERÚ  
2021 - 2024

76



MINISTERIO DE SALUD  
HONADOMANI "SAN BARTOLOME"

Presidente del Comité de Selección  
del Procedimiento de Selección

MINISTERIO DE SALUD  
HONADOMANI "SAN BARTOLOME"

Primer Miembro del Comité de Selección  
del Procedimiento de Selección

MINISTERIO DE SALUD  
HONADOMANI "SAN BARTOLOME"

Segundo Miembro del Comité de Selección  
del Procedimiento de Selección



# Hospital Nacional Docente Madre Niño San Bartolomé

## ADJUDICACIÓN SIMPLIFICADA N° 033-2023-HONADOMANI-SB (Primera Convocatoria)

"ADQUISICION DE UNIFORME DE FAENA PARA EL PERSONAL ASISTENCIAL NOMBRADO Y CAS MASCULINO Y FEMENINO Y ADQUISICION DE UNIFORME INSTITUCIONAL PARA PERSONAL CAS MASCULINO Y FEMENINO DEL HOSPITAL NACIONAL DOCENTE MADRE NIÑO SAN BARTOLOME PARA EL AÑO 2023"



PERÚ

Ministerio de Salud

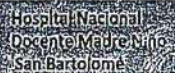

Oficina de Personal

Equipo de Bienestar Social de Personal

"Decenio de la Igualdad de Oportunidades para mujeres y hombres"

"Año de la unidad, la paz y el desarrollo"

### DISEÑO DE LA CHAQUETA – TECNOLOGOS MEDICOS CABALLEROS

#### CHAQUETA CABALLEROS

#### DELANTERO

Cuello sport.  
-Lleva pespunte c/301 a 5mm  
- Pegado c/301.  
-Medida de punta de cuello de 7cm.

etiqueta de marca

etiqueta de talla

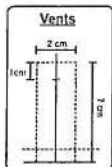

Lleva cierre nylon separable al tono de la tela pegado c/301, con pestaña de 7mm que cubre el cierre.  
- Inicio de cierre a 5cm del filo de ruedo

#### ESPALDA

Unión de hombro c/301 y remalle 1cm(IR)

pegado de manga de forma tubular c/301 y remalle 1cm(IR)

costados 2cm(IR) costuras abiertas

Basta de ruedo pespuntado a 1cm c/301

Basta de manga pespuntado a 2.5cm c/301

#### Vista Interna

Etiqueta de composición e instrucciones de cuidado y uso

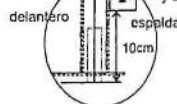

CUADRO DE INSUMOS		
INSUMOS	DESCRIPCIÓN	COLOR
HILO PESPUENTE	40/2	AL TONO
HILO COSTURA TELA	40/2	A TONO
HILO DE REMALLE		A TONO

BOLSILLOS PARCHES INFERIORES: rectangulares, pegado c/301 a 1/16" y atraque triangular en los extremos de la boca

atraque triangular en extremos de boca 3 puntadas

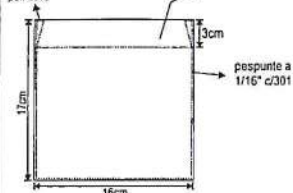

BOLSILLO PARCHÉ: Bolsillo parche con puntas inferiores redondeadas, con doble dobles en la parte superior de 2.5cm de ancho, pegado c/301 a 1/16" y atraque triangular en los extremos de la boca.

atraque triangular en extremos de boca 3 puntadas

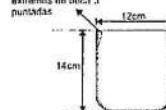

ENTRETELA DE LA MEJOR CALIDAD

►►► COSTURA: 11 P.P.P +/- 10%

►►► REMALLE: ANCHO DE ORILLO 5mm.



BICENTENARIO DEL PERÚ 2021 - 2034



ADQUISICION DE UNIFORME DE FAENA PARA EL PERSONAL ASISTENCIAL NOMBRADO Y CAS MASCULINO Y FEMENINO Y ADQUISICION DE UNIFORME INSTITUCIONAL PARA PERSONAL CAS MASCULINO Y FEMENINO DEL HOSPITAL NACIONAL DOCENTE MADRE NIÑO SAN BARTOLOME PARA EL AÑO 2023"

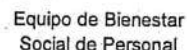

**"Año de la unidad, la paz y el desarrollo"**

**CABALLEROS**

TIPO DE TEJIDO	: LANILLA EXTRA SOFT
ARTICULO	:
DESCRIPCION	: Lanilla Extra Soft color azul navy
COMPOSICION (ASTM D-629 parte 18.6.2)	: (25% LANA 75% POLIESTER) $\pm$ 5%
ANCHO ENTRE ORILLOS	: 148 CMS Mnimo
PESO GRMS/LINEAL (ASTM D-3776)	: 295 $\pm$ 6% (INCLUYE ORILLOS)
PESO GRMS/M2 (ASTM D-3776)	: 193 $\pm$ 6%
ARMADURA	: TELA 1/1
TITULO DE HILADO (ASTM - 1059)	
Urdimbre	: Nm 2/48 $\pm$ 5%
Trama	: Nm 2/48 $\pm$ 5%
DENSIDAD (N DE HILOS/CMS) (ASTM D-3775)	
Urdimbre	: 21.0 $\pm$ 3
Trama	: 20.0 $\pm$ 3
ESTABILIDAD DIMENSIONAL (AATCC -135)	
Urdimbre	: -1.0% Mximo
Trama	: -0.5% Mximo
SOLIDEZ DE COLOR	
A LA LUZ (AATCC-16) Escala de grises	: 3.5 Mnimo
AL SUDOR ACIDO (AATCC-15)	: 3.0 Mnimo
AL SUDOR ALCALINO (AATCC-15)	: 3.0 Mnimo
AL FROTE SECO (AATCC-8)	: 4.0 Mnimo
AL FROTE HUMEDO (AATCC-8)	: 3.5 Mnimo
AL LAVADO EN SECO (AATCC-132)	: 4.0 Mnimo
ACABADO	: TERMOFIJADO Y DECATIZADO



MINISTERIO DE SALUD  
CONDOMINIO SAN BARTOLOME

segundo Miembro del Comité de Seguridad  
del Procedimiento de...



# Hospital Nacional Docente Madre Niño San Bartolomé

## ADJUDICACIÓN SIMPLIFICADA N° 033-2023-HONADOMANI-SB (Primera Convocatoria)

"ADQUISICION DE UNIFORME DE FAENA PARA EL PERSONAL ASISTENCIAL NOMBRADO Y CAS MASCULINO Y FEMENINO Y ADQUISICION DE UNIFORME INSTITUCIONAL PARA PERSONAL CAS MASCULINO Y FEMENINO DEL HOSPITAL NACIONAL DOCENTE MADRE NIÑO SAN BARTOLOME PARA EL AÑO 2023"



PERÚ

Ministerio  
de Salud

Hospital Nacional  
Docente Madre Niño  
San Bartolomé

Oficina de Personal

Equipo de Bienestar  
Social de Personal

"Decenio de la Igualdad de Oportunidades para mujeres y hombres"

"Año de la unidad, la paz y el desarrollo"

### CARACTERÍSTICAS TÉCNICAS DEL PANTALÓN TECNOLOGOS MEDICOS – CABALLEROS



MODELO	de acuerdo al modelo adjunto
COLOR	Azul Navy
PRETINA	Lleva elástico de 2.5cm de ancho pegado con recubierto de 2 agujas
DELANTERO	Tela cortada al hilo, 02 piezas. Lleva bolsillos en los costados de 15cm de abertura, con pespunte de 7mm de margen. Más abajo lleva bolsillos parches a los costados, pegados c/301 están centrados en la costura de los costados, según gráfico.
POSTERIOR	Tela cortada al hilo, 02 piezas.
BASTA	De doble doblez, pespuntado c/301 a 2cm
ENSANCHES	En el fundillo parte delantero y posterior ensanche de 1cm, unido con remalle y puntada de seguridad. En los costados, unido con remalle y puntada de seguridad a 1cm. En la entrepierna delantera y posterior unido con remalle y puntada de seguridad a 1cm, según indica el gráfico
HILOS	De costura y remalle 100% poliéster
COSTURAS	11ppp+/-10%
REMALLES	El ancho de remalle es de 0.5cm
ETIQUETAS	Ubicadas en la parte interna: Etiqueta de marca del confeccionista, talla, etiqueta de composición e instrucciones de cuidado, lavado y uso.
ACABADOS	La prenda debe estar plancha y vaporizada
PRESENTACION	La prenda deberá estar exenta de defectos de materiales y/o insumos, confección y acabados, en su parte externa como interna (materiales y/o insumos defectuosos, costuras saltadas, hilos sueltos, defecto de fusonado, etc.)



BICENTENARIO  
DEL PERÚ  
2021 - 2024



MINISTERIO DE SALUD  
HOSPITAL NACIONAL DOCENTE MADRE NIÑO SAN BARTOLOME

MINISTERIO DE SALUD  
HOSPITAL NACIONAL DOCENTE MADRE NIÑO SAN BARTOLOME

MINISTERIO DE SALUD  
HOSPITAL NACIONAL DOCENTE MADRE NIÑO SAN BARTOLOME



PERÚ

Ministerio de Salud

Hospital Nacional  
Docente Madre Niño  
San Bartolomé

Oficina de Personal

Equipo de Bienestar  
Social de Personal

"Decenio de la Igualdad de Oportunidades para mujeres y hombres"

"Año de la unidad, la paz y el desarrollo"

**DISEÑO DEL PANTALÓN TECNOLOGOS MEDICOS – CABALLEROS**

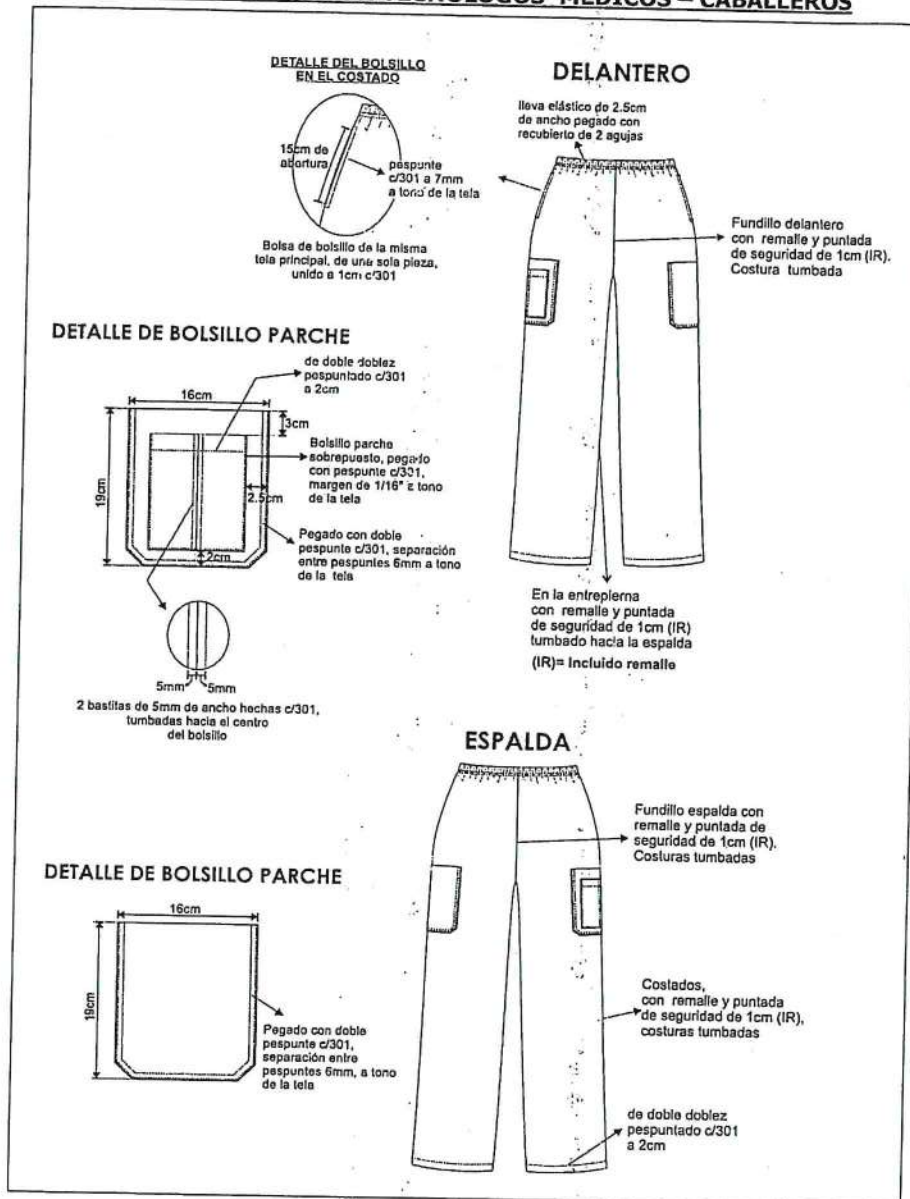

BICENTENARIO  
DEL PERÚ  
2021 - 2024

80



MINISTERIO DE SALUD  
HONADOMANI "SAN BARTOLOME"

Presidente del Comité de Selección  
del Procedimiento de Selección

MINISTERIO DE SALUD  
HONADOMANI "SAN BARTOLOME"

Primer Miembro del Comité de Selección  
del Procedimiento de Selección

MINISTERIO DE SALUD  
HONADOMANI "SAN BARTOLOME"

Segundo Miembro del Comité de Selección  
del Procedimiento de Selección



# Hospital Nacional Docente Madre Niño San Bartolomé

## ADJUDICACIÓN SIMPLIFICADA N° 033-2023-HONADOMANI-SB (Primera Convocatoria)

"ADQUISICION DE UNIFORME DE FAENA PARA EL PERSONAL ASISTENCIAL NOMBRADO Y CAS MASCULINO Y FEMENINO Y ADQUISICION DE UNIFORME INSTITUCIONAL PARA PERSONAL CAS MASCULINO Y FEMENINO DEL HOSPITAL NACIONAL DOCENTE MADRE NIÑO SAN BARTOLOME PARA EL AÑO 2023"



PERÚ

Ministerio  
de Salud

Hospital Nacional  
Docente Madre Niño  
San Bartolomé

Oficina de Personal

Equipo de Bienestar  
Social de Personal

"Decenio de la Igualdad de Oportunidades para mujeres y hombres"  
"Año de la unidad, la paz y el desarrollo"

### SUB. ÍTEM 1.9 – UNIFORME CORPORATIVO DE FAENA DE TELA 25% LANA Y 75% POLIESTER (01 CHAQUETA Y 01 PANTALON) PARA NUTRICIONISTA DAMA

(CODIGO SIGA: 899600580166)

#### ESPECIFICACION TECNICA DE LA TELA CHAQUETA: NUTRICIONISTA DAMA

TIPO DE TEJIDO	: LANILLA EXTRA SOFT
ARTICULO	:
DESCRIPCION	: Lanilla Extra Soft color hueso
COMPOSICION (ASTM D-629 parte 18.6.2)	: (25% LANA 75% POLIESTER) $\pm$ 5%
ANCHO ENTRE ORILLOS	: 148 CMS Mínimo
PESO GRMS/LINEAL (ASTM D-3776)	: 295 $\pm$ 6% (INCLUYE ORILLOS)
PESO GRMS/M2 (ASTM D-3776)	: 193 $\pm$ 6%
ARMADURA	: TELA 1/1
TITULO DE HILADO (ASTM - 1059)	
Urdimbre	: Nm 2/48 $\pm$ 5%
Trama	: Nm 2/48 $\pm$ 5%
DENSIDAD (N° DE HILOS/CMS) (ASTM D-3775)	
Urdimbre	: 21.0 $\pm$ 3
Trama	: 21.0 $\pm$ 3
ESTABILIDAD DIMENSIONAL (AATCC -135)	
Urdimbre	: -1.0% Máximo
Trama	: -0.5% Máximo
SOLIDEZ DE COLOR	
A LA LUZ (AATCC-16) Escala de grises	: 3.5 Mínimo
AL SUDOR ACIDO (AATCC-15)	: 3.0 Mínimo
AL SUDOR ALCALINO (AATCC-15)	: 3.0 Mínimo
AL FROTE SECO (AATCC-8)	: 4.0 Mínimo
AL FROTE HUMEDO (AATCC-8)	: 3.5 Mínimo
AL LAVADO EN SECO (AATCC-132)	: 4.0 Mínimo
ACABADO	: TERMOFIJADO Y DECATIZADO



BICENTENARIO  
DEL PERÚ  
2021 - 2024



# Hospital Nacional Docente Madre Niño San Bartolomé

## ADJUDICACIÓN SIMPLIFICADA N° 033-2023-HONADOMANI-SB (Primera Convocatoria)

"ADQUISICION DE UNIFORME DE FAENA PARA EL PERSONAL ASISTENCIAL NOMBRADO Y CAS MASCULINO Y FEMENINO Y ADQUISICION DE UNIFORME INSTITUCIONAL PARA PERSONAL CAS MASCULINO Y FEMENINO DEL HOSPITAL NACIONAL DOCENTE MADRE NIÑO SAN BARTOLOME PARA EL AÑO 2023"



PERÚ

Ministerio de Salud

Hospital Nacional Docente Madre Niño San Bartolomé

Oficina de Personal

Equipo de Bienestar Social de Personal

"Decenio de la Igualdad de Oportunidades para mujeres y hombres"

"Año de la unidad, la paz y el desarrollo"

### CARACTERÍSTICAS TÉCNICAS DE LA CHAQUETA – NUTRICIONISTA DAMA

<b>Color:</b>	Hueso
<b>Modelo</b>	Según diseño
<b>Confección:</b>	Estilo sastre, a sobre medida según usuaria
<b>Cuello y Solapa:</b>	Sport, con respunte el cuello según diseño
<b>Delantero:</b>	<p>(1) Corte princesa a cada lado con respunte</p> <p>Lleva un corte central con respunte a cada lado</p> <p>En la parte central del delantero (5) ojales y (5) botones</p> <p><b>En el Delantero Izquierdo:</b></p> <p>(1)Bolsillo horizontal tipo parche con respunte en su contorno y lleva un respunte de (1.2) cm, de ancho de la abertura, según diseño y en el bolsillo un bordado con el logo institucional.</p> <p><b>En el Delantero Inferior:</b></p> <p>(1)Bolsillo horizontal tipo parches a cada lado, con doble respunte en su contorno y lleva un respunte de (1.5) cm de ancho de la abertura, según diseño.</p> <p>Terminación del delantero recto, según diseño.</p>
<b>Espalda:</b>	(1)Corte princesa a cada lado y (1) corte central. Además a la altura del talle, lleva una garetta con refuerzo de entretela tejida fusionable de 3.5cm de ancho, fijado con costura en su contorno, según diseño.
<b>Mangas:</b>	Cortas de una sola pieza. La basta de la manga remallada y con costura invisible con maquina bastera.
<b>Bolsillos:</b>	<p>(3)bolsillos horizontales tipo parche en delantero.</p> <p><b>Bolsillo Superior Izquierdo:</b> de 12cm de ancho por 14cm de profundidad.</p> <p><b>Bolsillo Inferiores:</b> de 15cm de ancho por 15cm de profundidad, uno a cada lado</p>
<b>Costuras:</b>	Costuras abiertas en las uniones principales (costados y central de espalda) y mangas. Costuras de 11ppp +/- 10%. Prenda interior totalmente remallada
<b>Ensanches:</b>	Los ensanches en las uniones principales (costados y central espalda) y mangas de 2cm. Por lado. En la medida de los ensanches no se considera los remalles
<b>Remalle:</b>	Todas las costuras interiores totalmente remalladas. El ancho del remalle es de 0.5cm.
<b>Entretela:</b>	Tela tejida (género) fusionable 100% poliéster con un peso de 60 +/- 5 gr/m2 y con revestimiento de poliamida en: cuello en ambas caras internas, pechera, vueltas, cogoterias, garetta posterior y abertura posterior.
<b>Hilo:</b>	100% poliéster, del mismo tono del color de la tela.
<b>Botones:</b>	Lleva en el delantero (4) botones N°32 L de cuatro huecos (botón acrílico teñido en masa transversal), del color de la tela principal. Asimismo llevara (1)botón de repuesto N°32L en la parte interna



BICENTENARIO DEL PERÚ 2021 - 2024

82



MINISTERIO DE SALUD  
HONADOMANI "SAN BARTOLOME"

Presidente del Comité de Selección  
del Procedimiento de Selección

MINISTERIO DE SALUD  
HONADOMANI "SAN BARTOLOME"

Primer Miembro del Comité de Selección  
del Procedimiento de Selección

MINISTERIO DE SALUD  
HONADOMANI "SAN BARTOLOME"

Segundo Miembro del Comité de Selección  
del Procedimiento de Selección



## Hospital Nacional Docente Madre Niño San Bartolomé

### ADJUDICACIÓN SIMPLIFICADA N° 033-2023-HONADOMANI-SB (Primera Convocatoria)

"ADQUISICION DE UNIFORME DE FAENA PARA EL PERSONAL ASISTENCIAL NOMBRADO Y CAS MASCULINO Y FEMENINO Y ADQUISICION DE UNIFORME INSTITUCIONAL PARA PERSONAL CAS MASCULINO Y FEMENINO DEL HOSPITAL NACIONAL DOCENTE MADRE NIÑO SAN BARTOLOME PARA EL AÑO 2023"



PERÚ

Ministerio  
de Salud

Hospital Nacional  
Docente Madre Niño  
San Bartolomé

Oficina de Personal

Equipo de Bienestar  
Social de Personal

"Decenio de la Igualdad de Oportunidades para mujeres y hombres"  
"Año de la unidad, la paz y el desarrollo"

Ojales	(4) ojales de hilo hecho en maquina o jaladora de 2.8cm de largo con atraques en los extremos.
Materia prima del botón	Methyl Metacrilato (Resina Acrilica)
Largo:	Debajo de la cadera, según usuaria
Basta:	Del ruedo de la chaqueta de 4cm, de ancho (incluido remalle) y remallado en el borde y respunte con maquina bastera
Acabado:	La prenda planchado y vaporizado
Etiquetas:	Ubicadas en la parte interna: la etiqueta de marca del confeccionista será colocada en el cuello interior, según diseño. La etiqueta de la talle de la prenda será colocada en la parte interna. Etiqueta (orillo) del fabricante de la tela en las vueltas del bolsillo. La etiqueta de composición (%) de la tela y de recomendaciones de cuidado, lavado y uso, será colocados en la parte interna.
Presentación:	Será presentado en colgador de plástico de una sola pieza y bolsa plástica rotulada La prenda deberá estar exenta de defectos de materiales y/o insumos confección y acabados, en su parte externa o interna (materiales y/o insumos defectuosos, costura).



BICENTENARIO  
DEL PERÚ  
2021 - 2024

83



MINISTERIO DE SALUD  
HOSPITAL NACIONAL DOCENTE MADRE NIÑO SAN BARTOLOME

MINISTERIO DE SALUD  
HOSPITAL NACIONAL DOCENTE MADRE NIÑO SAN BARTOLOME

MINISTERIO DE SALUD  
HOSPITAL NACIONAL DOCENTE MADRE NIÑO SAN BARTOLOME

“ADQUISICION DE UNIFORME DE FAENA PARA EL PERSONAL ASISTENCIAL NOMBRADO Y CAS MASCULINO Y FEMENINO Y ADQUISICION DE UNIFORME INSTITUCIONAL PARA PERSONAL CAS MASCULINO Y FEMENINO DEL HOSPITAL NACIONAL DOCENTE MADRE NIÑO SAN BARTOLOME PARA EL AÑO 2023”

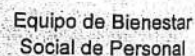

## DISEÑO DE LA CHAQUETA – NUTRICIONISTA



MINISTERIO DE SALUD  
HONORARIO SAN BARTOLOME

Segundo Miembro del Comité de Supervisión del Procedimiento de



“ADQUISICION DE UNIFORME DE FAENA PARA EL PERSONAL ASISTENCIAL NOMBRADO Y CAS MASCULINO Y FEMENINO Y ADQUISICION DE UNIFORME INSTITUCIONAL PARA PERSONAL CAS MASCULINO Y FEMENINO DEL HOSPITAL NACIONAL DOCENTE MADRE NIÑO SAN BARTOLOME PARA EL AÑO 2023”

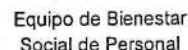

**ESPECIFICACION TECNICA DE LA TELA: PANTALÓN NUTRICIONISTA – DAMA**

TIPO DE TEJIDO	: LANILLA EXTRA SOFT
ARTICULO	:
DESCRIPCION	: Lanilla Extra Soft color hueso
COMPOSICION (ASTM D-629 parte 18.6.2)	: (25% LANA 75% POLIESTER) $\pm$ 5%
ANCHO ENTRE ORILLOS	: 148 CMS Mnimo
PESO GRMS/LINEAL (ASTM D-3776)	: 295 $\pm$ 6% (INCLUYE ORILLOS)
PESO GRMS/M2 (ASTM D-3776)	: 193 $\pm$ 6%
ARMADURA	: TELA 1/1
TITULO DE HILADO (ASTM - 1059)	
Urdimbre	: Nm 2/48 $\pm$ 5%
Trama	: Nm 2/48 $\pm$ 5%
DENSIDAD (N DE HILOS/CMS) (ASTM D-3775)	
Urdimbre	: 21.0 $\pm$ 3
Trama	: 21.0 $\pm$ 3
ESTABILIDAD DIMENSIONAL (AATCC -135)	
Urdimbre	: -1.0% Mximo
Trama	: -0.5% Mximo
SOLIDEZ DE COLOR	
A LA LUZ (AATCC-16) Escala de grises	: 3.5 Mnimo
AL SUDOR ACIDO (AATCC-15)	: 3.0 Mnimo
AL SUDOR ALCALINO (AATCC-15)	: 3.0 Mnimo
AL FROTE SECO (AATCC-8)	: 4.0 Mnimo
AL FROTE HUMEDO (AATCC-8)	: 3.5 Mnimo
AL LAVADO EN SECO (AATCC-132)	: 4.0 Mnimo
ACABADO	: TERMOFIJADO Y DECATIZADO



# Hospital Nacional Docente Madre Niño San Bartolomé

## ADJUDICACIÓN SIMPLIFICADA N° 033-2023-HONADOMANI-SB (Primera Convocatoria)

"ADQUISICION DE UNIFORME DE FAENA PARA EL PERSONAL ASISTENCIAL NOMBRADO Y CAS MASCULINO Y FEMENINO Y ADQUISICION DE UNIFORME INSTITUCIONAL PARA PERSONAL CAS MASCULINO Y FEMENINO DEL HOSPITAL NACIONAL DOCENTE MADRE NIÑO SAN BARTOLOME PARA EL AÑO 2023"



PERÚ

Ministerio de Salud

Hospital Nacional Docente Madre Niño San Bartolomé

Oficina de Personal

Equipo de Bienestar Social de Personal

"Decenio de la Igualdad de Oportunidades para mujeres y hombres"

"Año de la unidad, la paz y el desarrollo"

### CARACTERÍSTICAS TÉCNICAS DEL PANTALÓN NUTRICIONISTA – DAMA

Color:	Hueso
Modelo	Clásico, estilo sastre, según el diseño
Confección:	Estilo sastre, a sobre medida según usuaria
Cuello y Solapa:	Sport, con pespunte el cuello según diseño
Pretina:	Con pretina de una sola pieza, de 3cm de ancho y cruce inferior 4cm de largo, con tela al hilo, con refuerzo de entretela en ambas caras, con pespunte a 2mm del corte y con puntada de 10ppp, según diseño. Lleva un ojal y dos botones incluidos el de repuesto en interior de pretina. Asimismo, lleva 2 colgadores de la tela del forro, una a cada lado, colocados al pie de la pretina. Ribete con tela del forro a pie de la pretina interior, de 0,6cm de alto.
Delantero:	De dos piezas, con una pinza por lado de 10cm de largo c/u según diseño. En la parte central superior lleva un cierre no visible. Con garetta (fusionado y ribeteado), pespuntado a 2.5cm con atraque de 1.27cm en la parte inferior.
Posterior:	De dos piezas, con dos (2) pinzas de entalle de 13cm y 9cm largo, a cada lado, según diseño.
Largo:	A solicitud de la usuaria
Botones:	(1) botón N°22L, de cuatro(4) huecos (Botón acrílico teñido en masa transversal) y (1) botón 22L de repuesto en interior de la pretina. Los botones de color de la tela principal, cuatro (4) huecos.
Material Prima del Botón	Methyl Metacrilato (Resina Acrílica) Los botones son del mismo color de la tela principal
Ojal:	El ojal es hecho en maquina ojaladora con atraques en los extremos, de 1.75cm de largo
Cierre:	Cierre de nylon con cremallera metálica diente dorado de 18cm de largo según usuaria, y en el color de la tela principal
Forro:	Tafela labrada con diseño, 100% poliéster
Entretela:	Tela tejida (género) fusionable 70% poliéster 30% de rayón viscosa con un peso de 80 +/- 5 gr/m2 y con revestimiento de poliamida, para la pretina, garetta y garetón. Los componentes deben ser fusionados en maquina fusionadora.
Bolsillo secreto:	Bolsillo secreto (oculto) ubicado según diseño. Las medidas son de 9cm de abertura útil y 11cm de profundidad (debe estar atracada los extremos de la abertura del bolsillo). La bolsa de una sola pieza de la tela principal, remallados y con costura recta en los laterales. Asimismo en la vista del bolsillo secreta debe llevar el orillo del fabricante de la tela.
Basta:	Basta de 5cm (incluido remalle) es totalmente remallados y cosidos con maquina bastera con puntada invisible.



BICENTENARIO DEL PERÚ  
2021 - 2024

86



MINISTERIO DE SALUD  
HONADOMANI SAN BARTOLOME

Presidente del Comité de Selección

MINISTERIO DE SALUD  
HONADOMANI SAN BARTOLOME

Primer Miembro del Comité de Selección

MINISTERIO DE SALUD  
HONADOMANI SAN BARTOLOME

Segundo Miembro del Comité de Selección



# Hospital Nacional Docente Madre Niño San Bartolomé

## ADJUDICACIÓN SIMPLIFICADA N° 033-2023-HONADOMANI-SB (Primera Convocatoria)

"ADQUISICION DE UNIFORME DE FAENA PARA EL PERSONAL ASISTENCIAL NOMBRADO Y CAS MASCULINO Y FEMENINO Y ADQUISICION DE UNIFORME INSTITUCIONAL PARA PERSONAL CAS MASCULINO Y FEMENINO DEL HOSPITAL NACIONAL DOCENTE MADRE NIÑO SAN BARTOLOME PARA EL AÑO 2023"



PERÚ  
Ministerio  
de Salud

Hospital Nacional  
Docente Madre Niño  
San Bartolomé

Oficina de Personal

Equipo de Bienestar  
Social de Personal

"Decenio de la Igualdad de Oportunidades para mujeres y hombres"

"Año de la unidad, la paz y el desarrollo"

	El forro será cosido con maquina recta a 12ppp, con basta de 2.5cm
<b>Ensanches:</b>	Las uniones de las costuras de costados serán de 2.5cm por lado (incluido remalles)
<b>Hilos:</b>	Hilos mercerizados 100% poliéster del tono de la tela principal
<b>Costuras:</b>	Puntadas de 12ppp. Prenda interior totalmente remallada
<b>Remalle:</b>	Todas las costuras interiores incluido tela y forro totalmente remallados. El ancho del remalle es de 0.5cm
<b>Acabado:</b>	La prenda planchado y vaporizado
<b>Etiquetas:</b>	Ubicadas en la parte interna: la etiqueta de marca del confeccionista será colocada en parte interna, según diseño. La etiqueta de la talla de la prenda será colocada en la parte interna. Etiqueta de la marca de la tela será colocada debajo del bolsillo interior, según diseño. La etiqueta de cuidado y uso, será colocados en la parte interna.
<b>Presentación:</b>	Será presentado en colgador de plástico de una sola pieza y bolsa plástica rotulada La prenda deberá estar exenta de defectos de materiales y/o insumos confección y acabados, en su parte externa como interna (Materiales y/o insumos defectuosos, costura saltadas, hilos sueltos, defectos de fusionados, etc.).



Maria Y Velazco-Rios



BICENTENARIO  
DEL PERÚ  
2021 - 2024

87



MINISTERIO DE SALUD  
HONADOMANI-SAN BARTOLOME

MINISTERIO DE SALUD  
HONADOMANI-SAN BARTOLOME

MINISTERIO DE SALUD  
HONADOMANI-SAN BARTOLOME

# Hospital Nacional Docente Madre Niño San Bartolomé

## ADJUDICACIÓN SIMPLIFICADA N° 033-2023-HONADOMANI-SB (Primera Convocatoria)

"ADQUISICION DE UNIFORME DE FAENA PARA EL PERSONAL ASISTENCIAL NOMBRADO Y CAS MASCULINO Y FEMENINO Y ADQUISICION DE UNIFORME INSTITUCIONAL PARA PERSONAL CAS MASCULINO Y FEMENINO DEL HOSPITAL NACIONAL DOCENTE MADRE NIÑO SAN BARTOLOME PARA EL AÑO 2023"



PERÚ

Ministerio de Salud

Hospital Nacional Docente Madre Niño San Bartolomé

Oficina de Personal

Equipo de Bienestar Social de Personal

"Decenio de la Igualdad de Oportunidades para mujeres y hombres"

"Año de la unidad, la paz y el desarrollo"

### DISEÑO DEL PANTALÓN NUTRICIONISTA – DAMA

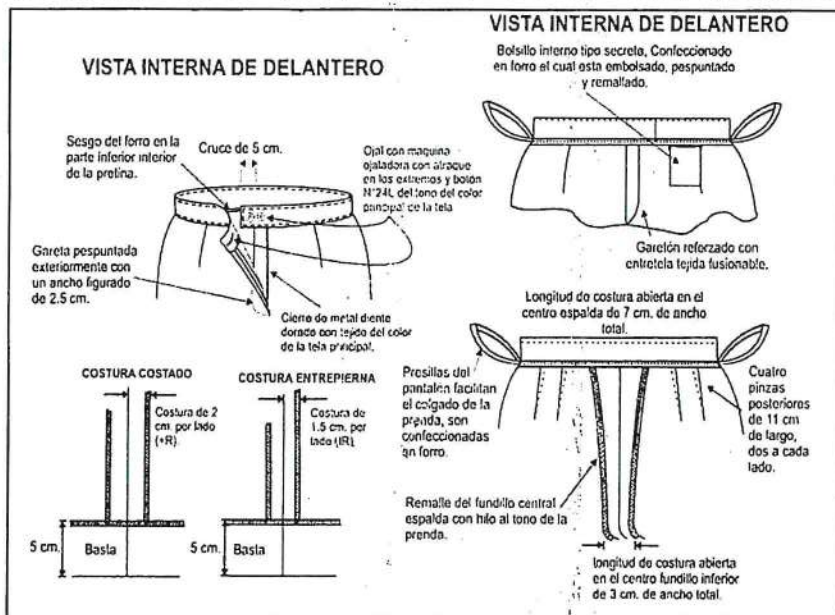

BICENTENARIO DEL PERÚ 2021 - 2024

88



MINISTERIO DE SALUD  
HONADOMANI-SAN BARTOLOME

MINISTERIO DE SALUD  
HONADOMANI-SAN BARTOLOME

MINISTERIO DE SALUD  
HONADOMANI-SAN BARTOLOME

Primer Miembro del Comité de Selección  
Primer Miembro del Comité de Selección

Primer Miembro del Comité de Selección  
Primer Miembro del Comité de Selección

Primer Miembro del Comité de Selección  
Primer Miembro del Comité de Selección





# Hospital Nacional Docente Madre Niño San Bartolomé

## ADJUDICACIÓN SIMPLIFICADA N° 033-2023-HONADOMANI-SB (Primera Convocatoria)

"ADQUISICION DE UNIFORME DE FAENA PARA EL PERSONAL ASISTENCIAL NOMBRADO Y CAS MASCULINO Y FEMENINO Y ADQUISICION DE UNIFORME INSTITUCIONAL PARA PERSONAL CAS MASCULINO Y FEMENINO DEL HOSPITAL NACIONAL DOCENTE MADRE NIÑO SAN BARTOLOME PARA EL AÑO 2023"



PERÚ

Ministerio  
de Salud

Hospital Nacional  
Docente Madre Niño  
San Bartolomé

Oficina de Personal

Equipo de Bienestar  
Social de Personal

"Decenio de la Igualdad de Oportunidades para mujeres y hombres"

"Año de la unidad, la paz y el desarrollo"

### CARACTERÍSTICAS TÉCNICAS DE LA CHAQUETA – TRABAJADORAS SOCIALES

MODELO:	De acuerdo al diseño
COLOR:	Verde Olivo
LOGOTIPO:	En el hombro izquierdo el logo institucional.
ESCOTE:	En V semi- curvo de pieza de 3cm de ancho de tela color entero
DELANTERO:	Lleva 1 corte ingles que nace el hombro y termina en el ruedo a cada lado. Además lleva un corte semi- inclinado que nace en el costado y termina en el corte inglés, a cada lado, según gráfico. Un bolsillo con vivo de 3cm de alto con una pequeña abertura en "V" a cada lado, según grafico
ESPALDA:	Lleva 1 corte ingles que nace en el hombro y termina en el ruedo a cada lado.
MANGA:	Corta en el borde lleva una pieza (tela color entero) de 2cm de alto
HOMBROS:	Unir hombros c/301 a 1cm(IR)
ENSANCHES:	De costados de 2cm (IR) por lado, en hombros de 1 cm(IR) en sisa de 1cm (IR), en cortes ingles delantero y espalda 1cm (IR)
HILOS :	De costura y remalle 100% poliéster
COSTURAS:	11ppp/- 10%
REMALLES	El ancho de remalle es de 0.5cm
ENTRETELA:	Tejidos fusionable cuya composición es de 100% poliéster, para la vuelta delantero y espalda, en vivo de bolsillos, en pieza inferior de manga. El componente mencionado deber ser fusionado en maquina fusionadora
ETIQUETAS:	Ubicadas en la parte interna: Etiqueta de marca del confeccionista etiqueta de talla, etiqueta de composición e instrucciones de cuidado, lavado y uso. Según diseño.
ACABADOS:	La prenda debe estar plancha y vaporizada.
PRESENTACIÓN:	La prenda deberá estar exenta de defectos de materiales y/o insumos, confección y acabados, en su parte externa como interna (materiales y/o insumos defectuosos, costuras saltadas, hilos sueltos, defecto de fusiónado, etc.)



BICENTENARIO  
DEL PERÚ  
2021 - 2024

90



MINISTERIO DE SALUD  
HONADOMANI SAN BARTOLOME

Representante del Comité de Selección  
del Proceso de Selección

MINISTERIO DE SALUD  
HONADOMANI SAN BARTOLOME

Primer Miembro del Comité de Selección  
del Proceso de Selección

MINISTERIO DE SALUD  
HONADOMANI SAN BARTOLOME

Segundo Miembro del Comité de Selección  
del Proceso de Selección



# Hospital Nacional Docente Madre Niño San Bartolomé

## ADJUDICACIÓN SIMPLIFICADA N° 033-2023-HONADOMANI-SB (Primera Convocatoria)

"ADQUISICION DE UNIFORME DE FAENA PARA EL PERSONAL ASISTENCIAL NOMBRADO Y CAS MASCULINO Y FEMENINO Y ADQUISICION DE UNIFORME INSTITUCIONAL PARA PERSONAL CAS MASCULINO Y FEMENINO DEL HOSPITAL NACIONAL DOCENTE MADRE NIÑO SAN BARTOLOME PARA EL AÑO 2023"



PERÚ

Ministerio de Salud

Hospital Nacional Docente Madre Niño San Bartolomé

Oficina de Personal

Equipo de Bienestar Social de Personal

"Decenio de la Igualdad de Oportunidades para mujeres y hombres"

"Año de la unidad, la paz y el desarrollo"

### DISEÑO DE LA CHAQUETA – TRABAJADORAS SOCIALES

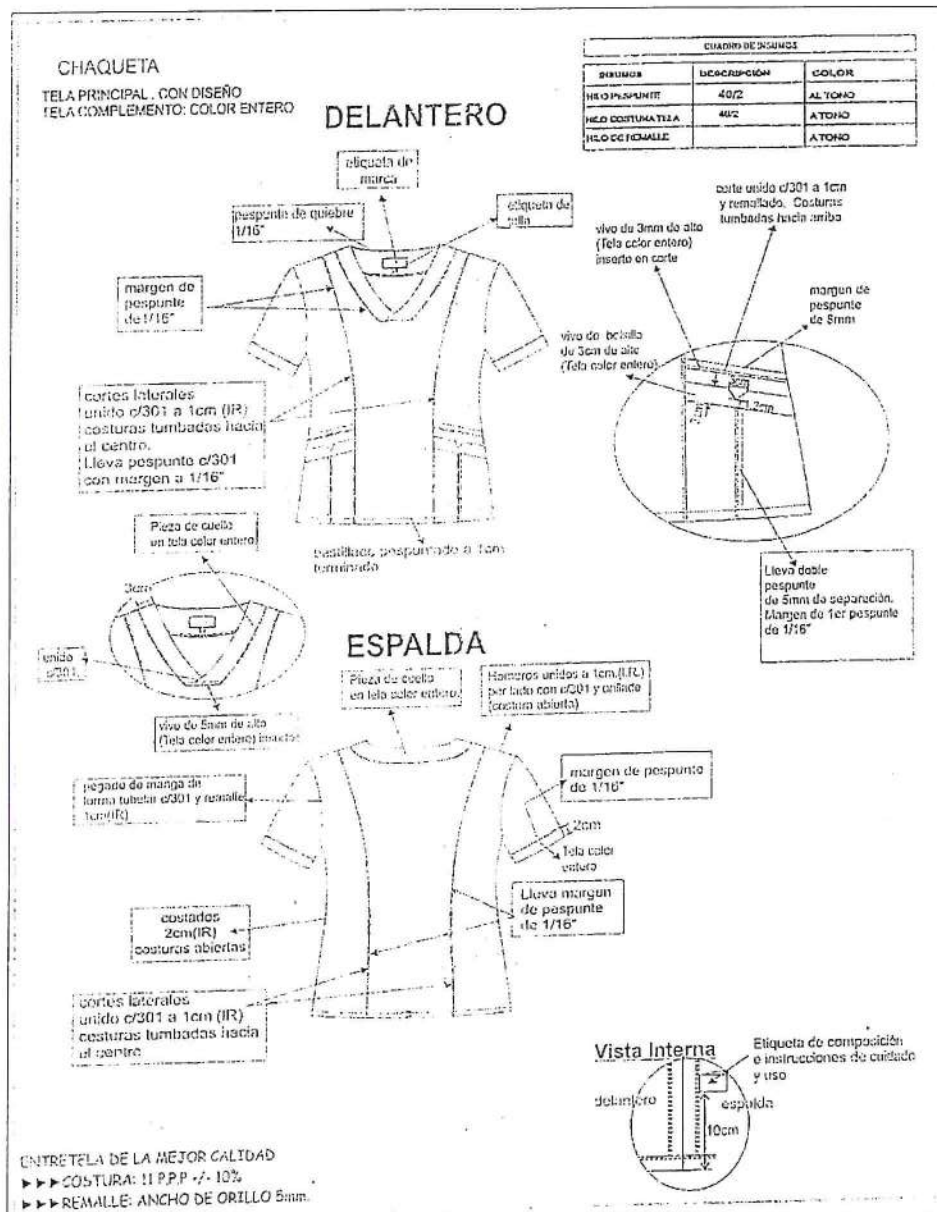

BICENTENARIO DEL PERÚ 2021 - 2024

91



MINISTERIO DE SALUD

HONADOMANI SAN BARTOLOME

MINISTERIO DE SALUD

HONADOMANI SAN BARTOLOME

MINISTERIO DE SALUD

HONADOMANI SAN BARTOLOME

## Hospital Nacional Docente Madre Niño San Bartolomé

### ADJUDICACIÓN SIMPLIFICADA N° 033-2023-HONADOMANI-SB (Primera Convocatoria)

"ADQUISICION DE UNIFORME DE FAENA PARA EL PERSONAL ASISTENCIAL NOMBRADO Y CAS MASCULINO Y FEMENINO Y ADQUISICION DE UNIFORME INSTITUCIONAL PARA PERSONAL CAS MASCULINO Y FEMENINO DEL HOSPITAL NACIONAL DOCENTE MADRE NIÑO SAN BARTOLOME PARA EL AÑO 2023"



PERÚ

Ministerio  
de Salud

Hospital Nacional  
Docente Madre Niño  
San Bartolomé

Oficina del Personal

Equipo de Bienestar  
Social de Personal

"Decenio de la Igualdad de Oportunidades para mujeres y hombres"  
"Año de la unidad, la paz y el desarrollo"

### ESPECIFICACION TECNICA DE LA TELA: PANTALÓN TRABAJADORAS SOCIALES

TEJIDO: Plano

COMPOSICIÓN: 100% Filamento de Poliéster

COLOR: Verde Olivo

PESO: 133 +- 7 gr/m2

ANCHO: 150 +- 3gr/m2

TECNOLOGIA: Antifluído/Repelencia (Min 50 LAV), Protección Solar, Cloro resistente



BICENTENARIO  
DEL PERÚ  
2021 - 2024

92



MINISTERIO DE SALUD  
HONADOMANI "SAN BARTOLOME"

*[Signature]*

Presidente del Comité de Selección  
del Procedimiento de...

MINISTERIO DE SALUD  
HONADOMANI "SAN BARTOLOME"

*[Signature]*

Primer Miembro del Comité de Selección  
del Procedimiento de...

MINISTERIO DE SALUD  
HONADOMANI "SAN BARTOLOME"

*[Signature]*

Segundo Miembro del Comité de Selección  
del Procedimiento de...



# Hospital Nacional Docente Madre Niño San Bartolomé

## ADJUDICACIÓN SIMPLIFICADA Nº 033-2023-HONADOMANI-SB (Primera Convocatoria)

"ADQUISICION DE UNIFORME DE FAENA PARA EL PERSONAL ASISTENCIAL NOMBRADO Y CAS MASCULINO Y FEMENINO Y ADQUISICION DE UNIFORME INSTITUCIONAL PARA PERSONAL CAS MASCULINO Y FEMENINO DEL HOSPITAL NACIONAL DOCENTE MADRE NIÑO SAN BARTOLOME PARA EL AÑO 2023"



PERÚ

Ministerio  
de Salud

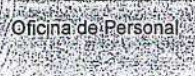

Equipo de Bienestar  
Social de Personal

"Decenio de la Igualdad de Oportunidades para mujeres y hombres"  
"Año de la unidad, la paz y el desarrollo"

### CARACTERÍSTICAS TÉCNICAS DEL PANTALÓN TRABAJADORAS SOCIALES

MODELO:	De acuerdo al modelo adjunto
COLOR:	Verde Olivo
PRETINA:	De 6 cm de alto (3 piezas externas e internas en el delantero y 3 piezas externas e internas en la espalda). En la parte central espalda lleva elástico.
DELANTERO:	Tela cortada al hilo. Lleva bolsillos en los costados en forma diagonal, con un vivo hecho con tela con diseño de 2cm de alto, con recorte en V, según gráfico.
POSTERIOR:	Tela cortada al hilo, 02 piezas a cada lado.
BASTA:	De 4cm con recubierto de 2 agujas, separación de 3mm
ENSANCHES:	En el fundido parte delantero y posterior ensanche de 1cm, unido con remalle y puntada de seguridad. En los costados, unido con remalle y puntada de seguridad a 1cm. En la entrepierna, delantera y posterior unido con remalle y puntada de seguridad a 1 cm. Según indica el gráfico
HILOS :	De costura y remalle 100% poliéster
COSTURAS:	11pp+/- 10%
REMALLES	El ancho de remalle es de 0.5cm
ETIQUETAS:	Ubicadas en la parte interna: Etiqueta de marca del confeccionista talla, etiqueta de composición e instrucciones de cuidado, lavado y uso.
ACABADOS:	La prenda debe estar plancha y vaporizada.
PRESENTACIÓN:	La prenda deberá estar exenta de defectos de materiales y/o insumos, confección y acabados, en su parte externa como interna (materiales y/o insumos defectuosos, costuras saltadas, hilos sueltos, defecto de fusión, etc.)



BICENTENARIO  
DEL PERÚ  
2021 - 2024

93



MINISTERIO DE SALUD  
HONADOMANI SAN BARTOLOME

MINISTERIO DE SALUD  
HONADOMANI SAN BARTOLOME

MINISTERIO DE SALUD  
HONADOMANI SAN BARTOLOME

# Hospital Nacional Docente Madre Niño San Bartolomé

## ADJUDICACIÓN SIMPLIFICADA N° 033-2023-HONADOMANI-SB (Primera Convocatoria)

"ADQUISICION DE UNIFORME DE FAENA PARA EL PERSONAL ASISTENCIAL NOMBRADO Y CAS MASCULINO Y FEMENINO Y ADQUISICION DE UNIFORME INSTITUCIONAL PARA PERSONAL CAS MASCULINO Y FEMENINO DEL HOSPITAL NACIONAL DOCENTE MADRE NIÑO SAN BARTOLOME PARA EL AÑO 2023"



PERÚ

Ministerio de Salud

Hospital Nacional Docente Madre Niño San Bartolomé

Oficina de Personal

Equipo de Bienestar Social de Personal

"Decenio de la Igualdad de Oportunidades para mujeres y hombres"  
"Año de la unidad, la paz y el desarrollo"

### DISEÑO DEL PANTALÓN SCRUB –TRABAJADORAS SOCIALES

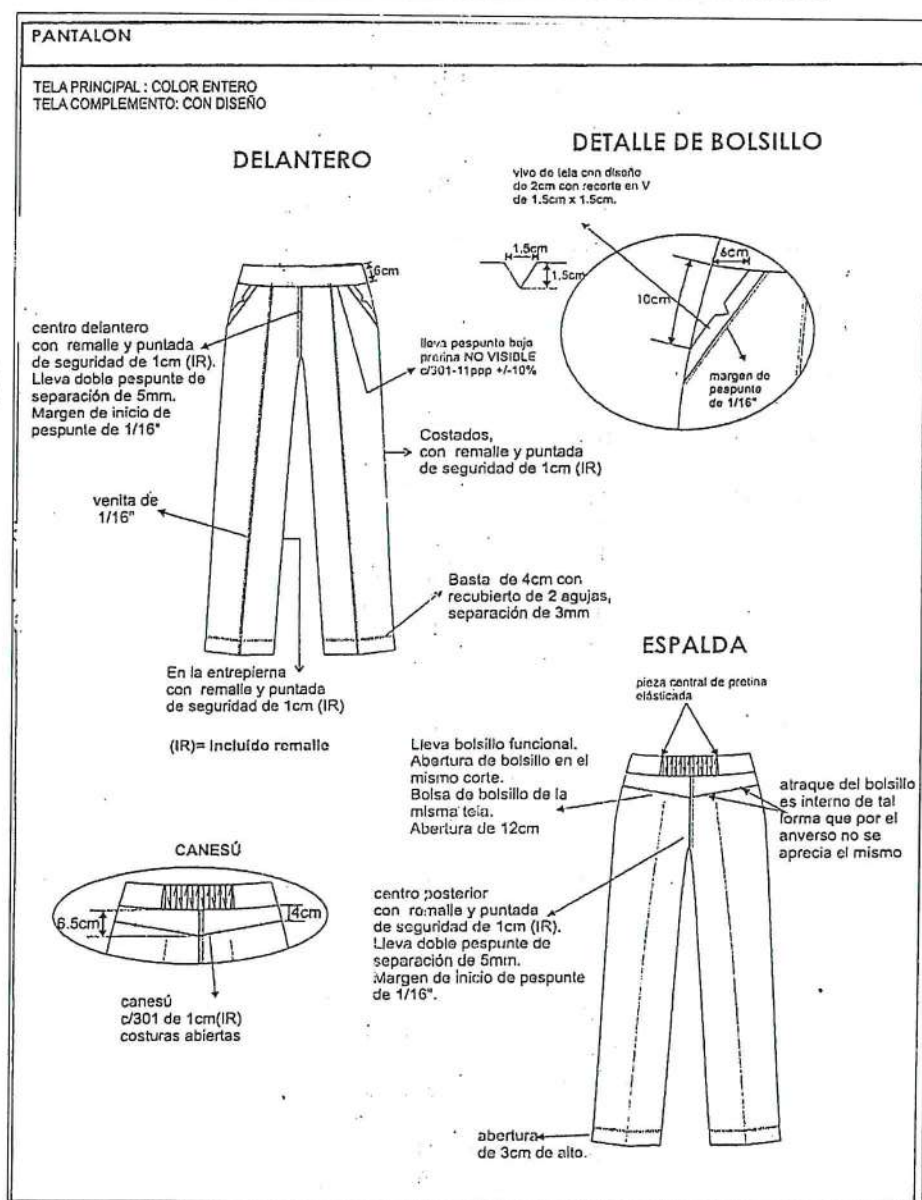

BICENTENARIO DEL PERÚ  
2021 - 2024

94



MINISTERIO DE SALUD  
HONADOMANI "SAN BARTOLOME"

Presidente del Comité de Selección  
del Proyecto de Selección

MINISTERIO DE SALUD  
HONADOMANI "SAN BARTOLOME"

Primer Miembro del Comité de Selección  
del Proyecto de Selección

MINISTERIO DE SALUD  
HONADOMANI "SAN BARTOLOME"

Segundo Miembro del Comité de Selección  
del Proyecto de Selección



# Hospital Nacional Docente Madre Niño San Bartolomé

## ADJUDICACIÓN SIMPLIFICADA N° 033-2023-HONADOMANI-SB (Primera Convocatoria)

"ADQUISICION DE UNIFORME DE FAENA PARA EL PERSONAL ASISTENCIAL NOMBRADO Y CAS MASCULINO Y FEMENINO Y ADQUISICION DE UNIFORME INSTITUCIONAL PARA PERSONAL CAS MASCULINO Y FEMENINO DEL HOSPITAL NACIONAL DOCENTE MADRE NIÑO SAN BARTOLOME PARA EL AÑO 2023"



PERÚ

Ministerio  
de Salud

Hospital Nacional  
Docente Madre Niño  
San Bartolomé

Oficina de Personal

Equipo de Bienestar  
Social de Personal

"Decenio de la Igualdad de Oportunidades para mujeres y hombres"

"Año de la unidad, la paz y el desarrollo"

### **SUB. ÍTEM 1.11 – UNIFORME CORPORATIVO DE FAENA DE TELA 25% LANA Y 75% POLIESTER (01 CHAQUETA Y 01 PANTALON) PARA PSICOLOGOS DAMAS**

**(CODIGO SIGA: 899600580169)**

#### **ESPECIFICACION TECNICA DE LA TELA CHAQUETA: PSICOLOGOS DAMA**

TEJIDO: Plano

COMPOSICIÓN: 100% Filamento de Poliéster

COLOR: Blanco

PESO: 187 +- 9 gr/m2

ANCHO: 152 +- 2gr/m2

TECNOLOGIA: Antifluído/Repelencia



BICENTENARIO  
DEL PERÚ  
2021 - 2024



MINISTERIO DE SALUD  
HONADOMANI SAN BARTOLOME

MINISTERIO DE SALUD  
HONADOMANI SAN BARTOLOME

MINISTERIO DE SALUD  
HONADOMANI SAN BARTOLOME

# Hospital Nacional Docente Madre Niño San Bartolomé

## ADJUDICACIÓN SIMPLIFICADA N° 033-2023-HONADOMANI-SB (Primera Convocatoria)

"ADQUISICION DE UNIFORME DE FAENA PARA EL PERSONAL ASISTENCIAL NOMBRADO Y CAS MASCULINO Y FEMENINO Y ADQUISICION DE UNIFORME INSTITUCIONAL PARA PERSONAL CAS MASCULINO Y FEMENINO DEL HOSPITAL NACIONAL DOCENTE MADRE NIÑO SAN BARTOLOME PARA EL AÑO 2023"



PERÚ

Ministerio  
de Salud

Hospital Nacional  
Docente Madre Niño  
San Bartolomé

Oficina de Personal

Equipo de Bienestar  
Social de Personal

"Decenio de la Igualdad de Oportunidades para mujeres y hombres"

"Año de la unidad, la paz y el desarrollo"

### CARACTERÍSTICAS TÉCNICAS DE LA CHAQUETA – PSICOLOGOS DAMA

<b>Color:</b>	Blanco
<b>Modelo</b>	Según diseño
<b>Confección:</b>	Estilo sastre, a sobre medida según usuaria
<b>Cuello y Solapa:</b>	Sport, con respunte el cuello según diseño
<b>Delantero:</b>	(1) Corte princesa a cada lado con respunte Lleva un corte central con respunte a cada lado En la parte central del delantero (5) ojales y (5) botones <b>En el Delantero Izquierdo:</b> (1)Bolsillo horizontal tipo parche con respunte en su contorno y lleva un respunte de (1.2) cm, de ancho de la abertura, según diseño y en el bolsillo un bordado con el logo institucional. <b>En el Delantero Inferior:</b> (1)Bolsillo horizontal tipo parches a cada lado, con doble respunte en su contorno y lleva un respunte de (1.5) cm de ancho de la abertura, según diseño. Terminación del delantero recto, según diseño.
<b>Espalda:</b>	(1)Corte princesa a cada lado y (1) corte central. Además a la altura del talle, lleva una garetta con refuerzo de entretela tejida fusionable de 3.5cm de ancho, fijado con costura en su contorno, según diseño. Lleva un vens a cada lado de la chaqueta según diseño
<b>Mangas:</b>	Cortas de una sola pieza. La basta de la manga remallada y con costura invisible con maquina bastera.
<b>Bolsillos:</b>	(3)bolsillos horizontales tipo parche en delantero. <b>Bolsillo Superior Izquierdo:</b> de 12cm de ancho por 14cm de profundidad. <b>Bolsillo Inferiores:</b> de 15cm de ancho x 15cm de profundidad, uno a cada lado
<b>Costuras:</b>	Costuras abiertas en las uniones principales (costados y central de espalda) y mangas. Costuras de 11ppp +/- 10%. Prenda interior totalmente remallada
<b>Ensanches:</b>	Los ensanches en las uniones principales (costados y central espalda) y mangas de 2cm. Por lado. En la medida de los ensanches no se considera los remalles
<b>Remalle:</b>	Todas las costuras interiores totalmente remalladas. El ancho del remalle es de 0.5cm.
<b>Entretela:</b>	Tela tejida (género) fusionable 100% poliéster con un peso de 60 +/- 5 gr/m2 y con revestimiento de poliamida en: cuello en ambas caras internas, pechera, vueltas, cogoterias, garetta posterior y abertura posterior.
<b>Hilo:</b>	100% poliéster, del mismo tono del color de la tela.
<b>Botones:</b>	Lleva en el delantero (5) botones N°32 L de cuatro (4) huecos (botón acrílico teñido en masa transversal), del color de la tela principal. Asimismo llevara (1)botón de repuesto N°32L, en la parte interna.



Maria V. Velarde Rios



BICENTENARIO  
DEL PERÚ  
2021 - 2024

96



MINISTERIO DE SALUD  
"HONADOMANI-SAN BARTOLOME"

Representante del Comité de Selección  
del Procedimiento de Selección

MINISTERIO DE SALUD  
"HONADOMANI-SAN BARTOLOME"

Primer Miembro del Comité de Selección  
del Procedimiento de Selección

MINISTERIO DE SALUD  
"HONADOMANI-SAN BARTOLOME"

Segundo Miembro del Comité de Selección  
del Procedimiento de Selección



# Hospital Nacional Docente Madre Niño San Bartolomé

## ADJUDICACIÓN SIMPLIFICADA N° 033-2023-HONADOMANI-SB (Primera Convocatoria)

"ADQUISICION DE UNIFORME DE FAENA PARA EL PERSONAL ASISTENCIAL NOMBRADO Y CAS MASCULINO Y FEMENINO Y ADQUISICION DE UNIFORME INSTITUCIONAL PARA PERSONAL CAS MASCULINO Y FEMENINO DEL HOSPITAL NACIONAL DOCENTE MADRE NIÑO SAN BARTOLOME PARA EL AÑO 2023"



PERÚ

Ministerio  
de Salud



Oficina de Personal

Equipo de Bienestar  
Social de Personal

"Decenio de la Igualdad de Oportunidades para mujeres y hombres"

"Año de la unidad, la paz y el desarrollo"

Ojales	(5)ojales de hilo hecho en maquina o jaladora de 2.8cm de largo con atraques en los extremos.
Materia prima del botón	Methyl Metacrilato (Resina Acrílica)
Largo:	Debajo de la cadera, según usuaria
Basta:	Del ruedo de la chaqueta de 4cm, de ancho (incluido remalle) y remallado en el borde y respunte con maquina bastera
Acabado:	La prenda planchado y vaporizado
Etiquetas:	Ubicadas en la parte interna: la etiqueta de marca del confeccionista será colocada en el cuello interior, según diseño. La etiqueta de la talladle la prenda será colocada en la parte interna. Etiqueta (orillo) del fabricante de la tela en las vueltas del bolsillo. La etiqueta de composición (%) de la tela y de recomendaciones de cuidado, lavado y uso, será colocados en la parte interna.
Presentación:	Será presentado en colgador de plástico de una sola pieza y bolsa plástica rotulada La prenda deberá estar exenta de defectos de materiales y/o insumos confección y acabados, en su parte externa o interna (materiales y/o insumos defectuosos, costura).



BICENTENARIO  
DEL PERÚ  
2021 - 2024



MINISTERIO DE SALUD  
HONADOMANI-SB

MINISTERIO DE SALUD  
HONADOMANI-SB

MINISTERIO DE SALUD  
HONADOMANI-SB

# Hospital Nacional Docente Madre Niño San Bartolomé

## ADJUDICACIÓN SIMPLIFICADA Nº 033-2023-HONADOMANI-SB (Primera Convocatoria)

"ADQUISICION DE UNIFORME DE FAENA PARA EL PERSONAL ASISTENCIAL NOMBRADO Y CAS MASCULINO Y FEMENINO Y ADQUISICION DE UNIFORME INSTITUCIONAL PARA PERSONAL CAS MASCULINO Y FEMENINO DEL HOSPITAL NACIONAL DOCENTE MADRE NIÑO SAN BARTOLOME PARA EL AÑO 2023"



PERÚ

Ministerio  
de Salud

Hospital Nacional  
Docente Madre Niño  
San Bartolomé

Oficina de Personal

Equipo de Bienestar  
Social de Personal

"Decenio de la Igualdad de Oportunidades para mujeres y hombres"

"Año de la unidad, la paz y el desarrollo"

### DISEÑO DE LA CHAQUETA – PSICOLOGO DAMA

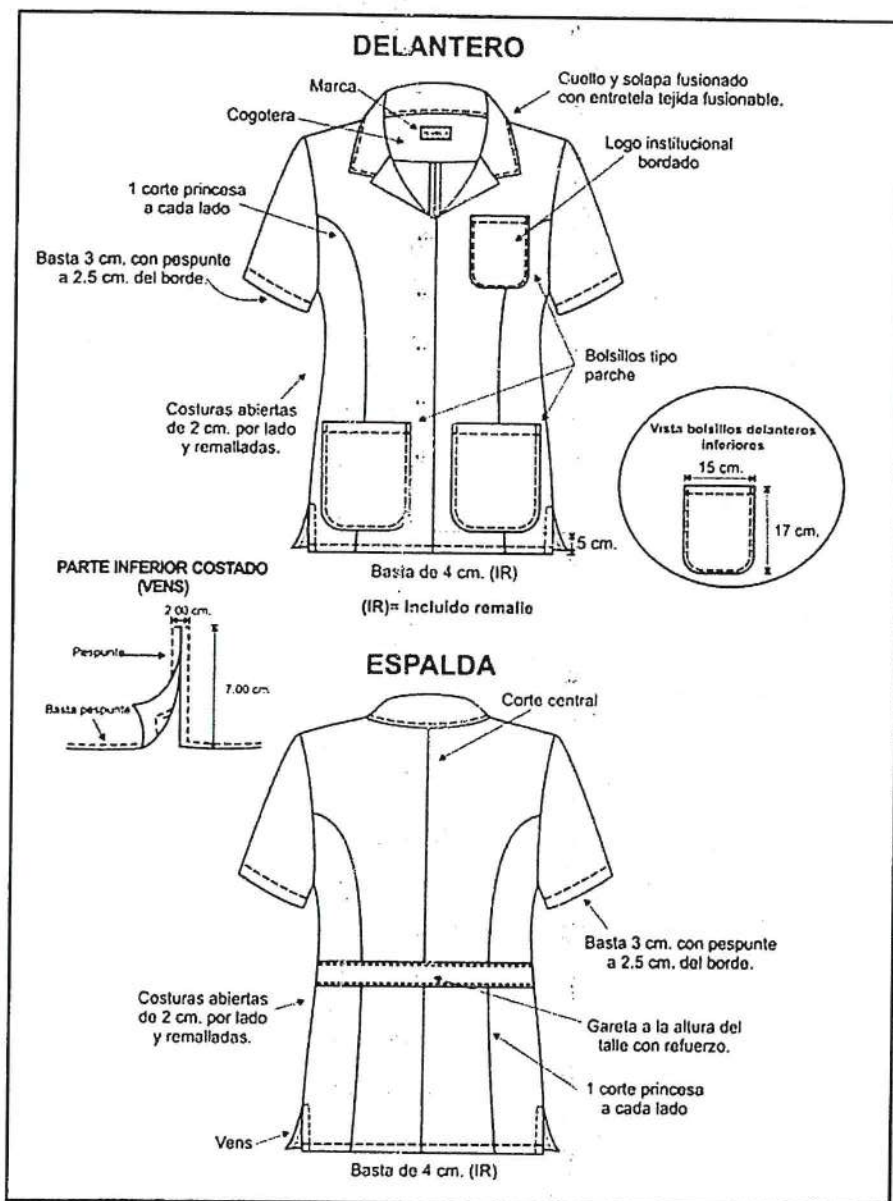

BICENTENARIO  
DEL PERÚ  
2021 - 2024

98



MINISTERIO DE SALUD  
HONADOMANI "SAN BARTOLOME"

Presidente del Comité de Selección  
del Procedimiento de Selección

MINISTERIO DE SALUD  
HONADOMANI "SAN BARTOLOME"

Primer Miembro del Comité de Selección  
del Procedimiento de Selección

MINISTERIO DE SALUD  
HONADOMANI "SAN BARTOLOME"

Segundo Miembro del Comité de Selección  
del Procedimiento de Selección



# Hospital Nacional Docente Madre Niño San Bartolomé

## ADJUDICACIÓN SIMPLIFICADA N° 033-2023-HONADOMANI-SB (Primera Convocatoria)

"ADQUISICION DE UNIFORME DE FAENA PARA EL PERSONAL ASISTENCIAL NOMBRADO Y CAS MASCULINO Y FEMENINO Y ADQUISICION DE UNIFORME INSTITUCIONAL PARA PERSONAL CAS MASCULINO Y FEMENINO DEL HOSPITAL NACIONAL DOCENTE MADRE NIÑO SAN BARTOLOME PARA EL AÑO 2023"



PERÚ

Ministerio  
de Salud



Oficina de Personal

Equipo de Bienestar  
Social de Personal

"Decenio de la Igualdad de Oportunidades para mujeres y hombres"

"Año de la unidad, la paz y el desarrollo"

### ESPECIFICACION TÉCNICA DE LA TELA: PANTALÓN PSICOLOGOS – DAMA

TIPO DE TEJIDO	: LANILLA EXTRA SOFT
ARTICULO	:
DESCRIPCION	: Lanilla Extra Soft color azul noche
COMPOSICION (ASTM D-629 parte 18.6.2)	: (25% LANA 75% POLIESTER) ± 5%
ANCHO ENTRE ORILLOS	: 148 CMS Mínimo
PESO GRMS/LINEAL (ASTM D-3776)	: 295 ± 6% (INCLUYE ORILLOS)
PESO GRMS/M2 (ASTM D-3776)	: 193 ± 6%
ARMADURA	: TELA 1/1
TITULO DE HILADO (ASTM - 1059)	
Urdimbre	: Nm 2/48 ± 5%
Trama	: Nm 2/48 ± 5%
DENSIDAD (N° DE HILOS/CMS) (ASTM D-3775)	
Urdimbre	: 21.0 ± 3
Trama	: 21.0 ± 3
ESTABILIDAD DIMENSIONAL (AATCC -135)	
Urdimbre	: -1.0% Máximo
Trama	: -0.5% Máximo
SOLIDEZ DE COLOR	
A LA LUZ (AATCC-16) Escala de grises	: 3.5 Mínimo
AL SUDOR ACIDO (AATCC-15)	: 3.0 Mínimo
AL SUDOR ALCALINO (AATCC-15)	: 3.0 Mínimo
AL FROTE SECO (AATCC-8)	: 4.0 Mínimo
AL FROTE HUMEDO (AATCC-8)	: 3.5 Mínimo
AL LAVADO EN SECO (AATCC-132)	: 4.0 Mínimo
ACABADO	: TERMOFIJADO Y DECATIZADO



BICENTENARIO  
DEL PERÚ  
2021 - 2024

99



MINISTERIO DE SALUD  
HOSPITAL NACIONAL DOCENTE MADRE NIÑO SAN BARTOLOME

MINISTERIO DE SALUD  
HOSPITAL NACIONAL DOCENTE MADRE NIÑO SAN BARTOLOME

MINISTERIO DE SALUD  
HOSPITAL NACIONAL DOCENTE MADRE NIÑO SAN BARTOLOME

# Hospital Nacional Docente Madre Niño San Bartolomé

## ADJUDICACIÓN SIMPLIFICADA N° 033-2023-HONADOMANI-SB (Primera Convocatoria)

"ADQUISICION DE UNIFORME DE FAENA PARA EL PERSONAL ASISTENCIAL NOMBRADO Y CAS MASCULINO Y FEMENINO Y ADQUISICION DE UNIFORME INSTITUCIONAL PARA PERSONAL CAS MASCULINO Y FEMENINO DEL HOSPITAL NACIONAL DOCENTE MADRE NIÑO SAN BARTOLOME PARA EL AÑO 2023"



PERÚ

Ministerio  
de Salud

Hospital Nacional  
Docente Madre Niño  
San Bartolomé

Oficina de Personal

Equipo de Bienestar  
Social de Personal

"Decenio de la Igualdad de Oportunidades para mujeres y hombres"

"Año de la unidad, la paz y el desarrollo"

### CARACTERÍSTICAS TÉCNICAS DEL PANTALÓN PSICOLOGOS – DAMA

<b>Color:</b>	Azul noche
<b>Modelo</b>	Clásico, estilo sastre, según el diseño
<b>Confección:</b>	Estilo sastre, a sobre medida según usuaria
<b>Cuello y Solapa:</b>	Sport, con respunte el cuello según diseño
<b>Pretina:</b>	Con pretina de una sola pieza, de 3cm de ancho y cruce inferior 4cm de largo, con tela al hilo, con refuerzo de entretela en ambas caras, con respunte a 2mm del corte y con puntada de 10ppp, según diseño. Lleva un ojal y dos botones incluidos el de repuesto en interior de pretina Asimismo, lleva 2 colgadores de la tela del forro, una a cada lado, colocados al pie de la pretina. Ribete con tela del forro a pie de la pretina interior, de 0,6cm de alto.
<b>Delantero:</b>	De dos piezas, con una pinza por lado de 10cm de largo c/u según diseño. En la parte central superior lleva un cierre no visible. Con garetta (fusionado y ribeteado), respuntado a 2.5cm con atraque de 1.27cm en la parte inferior.
<b>Posterior:</b>	De dos piezas, con dos (2) pinzas de entalle de 13cm y 9cm largo, a cada lado, según diseño.
<b>Largo:</b>	A solitud de la usuaria
<b>Botones:</b>	(1)botón N°22L, de cuatro(4) huecos (Botón acrílico teñido en masa transversal) y (1) botón 22L de repuesto en interior de la pretina. Los botones de color de la tela principal, cuatro (4) huecos. <b>Material Prima del Botón:</b> Methyl Metacrilato (Resina Acrílica) Los botones son del mismo color de la tela principal
<b>Ojal:</b>	El ojal es hecho en máquina ojaladora con atraques en los extremos, de 1.75cm de largo
<b>Cierre:</b>	Cierre de nylon con cremallera metálica diente dorado de 18cm de largo según usuaria, y en el color de la tela principal
<b>Forro:</b>	Tafeta labrada con diseño, 100% poliéster
<b>Entretela:</b>	Tela tejida (género) fusionable 70% poliéster 30% de rayón viscosa con un peso de 80 +/- 5 gr/m2 y con revestimiento de poliamida, para la pretina, garetta y garetón. Los componentes deben ser fusionados en máquina fusionadora.
<b>Bolsillo secreto:</b>	Bolsillo secreto (oculto) ubicado según diseño. Las medidas son de 9cm de abertura útil y 11cm de profundidad (debe estar atracada los extremos de la abertura del bolsillo). La bolsa de una sola pieza de la tela principal, remallados y con costura recta en los laterales. Asimismo en la vista del bolsillo secreta debe llevar el orillo del fabricante de la tela.
<b>Basta:</b>	Basta de 5cm (incluido remallé) es totalmente remallados y cosidos con máquina bastera con puntada invisíble. El forro será cosido con máquina recta a 12ppp, con basta de 2.5cm



María V. Velasco Ríos



BICENTENARIO  
DEL PERÚ  
2021 - 2024

100



MINISTERIO DE SALUD  
HONADOMANI SAN BARTOLOME

Presidente del Comité de Selección  
del Procedimiento de Selección

MINISTERIO DE SALUD  
HONADOMANI SAN BARTOLOME

Primer Miembro del Comité de Selección  
del Procedimiento de Selección

MINISTERIO DE SALUD  
HONADOMANI SAN BARTOLOME

Segundo Miembro del Comité de Selección  
del Procedimiento de Selección



# Hospital Nacional Docente Madre Niño San Bartolomé

## ADJUDICACIÓN SIMPLIFICADA N° 033-2023-HONADOMANI-SB (Primera Convocatoria)

"ADQUISICION DE UNIFORME DE FAENA PARA EL PERSONAL ASISTENCIAL NOMBRADO Y CAS MASCULINO Y FEMENINO Y ADQUISICION DE UNIFORME INSTITUCIONAL PARA PERSONAL CAS MASCULINO Y FEMENINO DEL HOSPITAL NACIONAL DOCENTE MADRE NIÑO SAN BARTOLOME PARA EL AÑO 2023"



PERÚ

Ministerio  
de Salud

Hospital Nacional  
Docente Madre Niño  
San Bartolomé

Oficina de Personal

Equipo de Bienestar  
Social de Personal

"Decenio de la Igualdad de Oportunidades para mujeres y hombres"

"Año de la unidad, la paz y el desarrollo"

<b>Ensanches:</b>	Las uniones de las costuras de costados serán de 2.5cm por lado (incluido remalles)
<b>Hilos:</b>	Hilos mercerizados 100% poliéster del tono de la tela principal
<b>Costuras:</b>	Puntadas de 12ppp. Prenda interior totalmente remallada
<b>Remalle:</b>	Todas las costuras interiores incluido tela y forro totalmente remallados. El ancho del remalle es de 0.5cm
<b>Acabado:</b>	La prenda planchado y vaporizado
<b>Etiquetas:</b>	Ubicadas en la parte interna: la etiqueta de marca del confeccionista será colocada en parte interna, según diseño. La etiqueta de la talla de la prenda será colocada en la parte interna. Etiqueta de la marca de la tela será colocada debajo del bolsillo interior, según diseño. La etiqueta de cuidado y uso, será colocados en la parte interna.
<b>Presentación:</b>	Será presentado en colgador de plástico de una sola pieza y bolsa plástica rotulada La prenda deberá estar exenta de defectos de materiales y/o insumos confección y acabados, en su parte externa como interna (Materiales y/o insumos defectuosos, costura saltadas, hilos sueltos, defectos de fusionados, etc.).



Maria V. Velarde Rosi



BICENTENARIO  
DEL PERÚ  
2021 - 2024

101



MINISTERIO DE SALUD  
HOSPITAL NACIONAL DOCENTE MADRE NIÑO SAN BARTOLOME

MINISTERIO DE SALUD  
HOSPITAL NACIONAL DOCENTE MADRE NIÑO SAN BARTOLOME

MINISTERIO DE SALUD  
HOSPITAL NACIONAL DOCENTE MADRE NIÑO SAN BARTOLOME

# Hospital Nacional Docente Madre Niño San Bartolomé

## ADJUDICACIÓN SIMPLIFICADA N° 033-2023-HONADOMANI-SB (Primera Convocatoria)

"ADQUISICION DE UNIFORME DE FAENA PARA EL PERSONAL ASISTENCIAL NOMBRADO Y CAS MASCULINO Y FEMENINO Y ADQUISICION DE UNIFORME INSTITUCIONAL PARA PERSONAL CAS MASCULINO Y FEMENINO DEL HOSPITAL NACIONAL DOCENTE MADRE NIÑO SAN BARTOLOME PARA EL AÑO 2023"



PERÚ

Ministerio de Salud

Hospital Nacional  
Docente Madre Niño  
San Bartolomé

Oficina de Personal

Equipo de Bienestar  
Social de Personal

"Decenio de la Igualdad de Oportunidades para mujeres y hombres"

"Año de la unidad, la paz y el desarrollo"

### DISEÑO DEL PANTALÓN PSICOLOGOS – DAMA

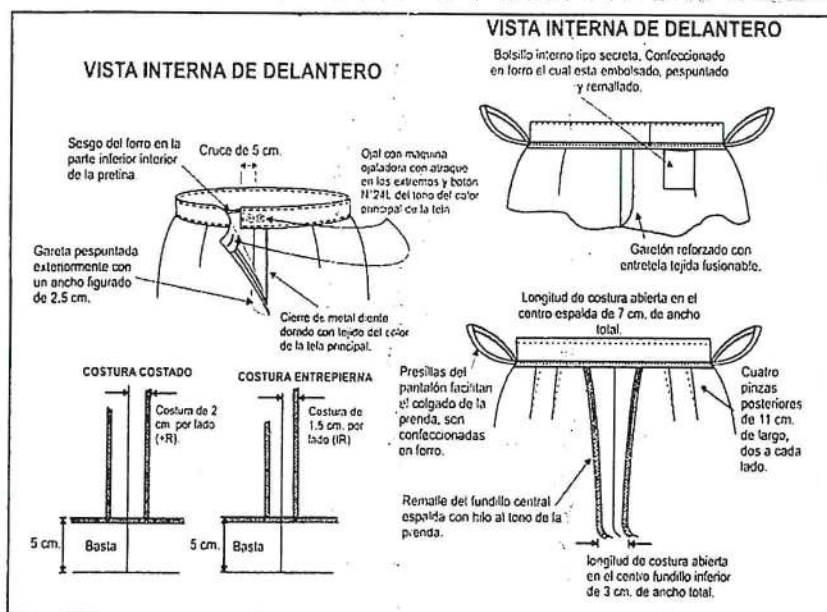

BICENTENARIO  
DEL PERÚ  
2021 - 2024

102



MINISTERIO DE SALUD  
HONADOMANI SAN BARTOLOME

Presidente del Comité de Selección

MINISTERIO DE SALUD  
HONADOMANI SAN BARTOLOME

Primer Miembro del Comité de Selección

MINISTERIO DE SALUD  
HONADOMANI SAN BARTOLOME

Segundo Miembro del Comité de Selección



# Hospital Nacional Docente Madre Niño San Bartolomé

## ADJUDICACIÓN SIMPLIFICADA N° 033-2023-HONADOMANI-SB (Primera Convocatoria)

"ADQUISICION DE UNIFORME DE FAENA PARA EL PERSONAL ASISTENCIAL NOMBRADO Y CAS MASCULINO Y FEMENINO Y ADQUISICION DE UNIFORME INSTITUCIONAL PARA PERSONAL CAS MASCULINO Y FEMENINO DEL HOSPITAL NACIONAL DOCENTE MADRE NIÑO SAN BARTOLOME PARA EL AÑO 2023"



PERÚ

Ministerio  
de Salud

Hospital Nacional  
Docente Madre Niño  
San Bartolomé

Oficina de Personal

Equipo de Bienestar  
Social de Personal

"Decenio de la Igualdad de Oportunidades para mujeres y hombres"

"Año de la unidad, la paz y el desarrollo"

### SUB. ÍTEM 1.12 – UNIFORME CORPORATIVO DE FAENA DE TELA 25% Y 75% POLIESTER (01 CHAQUETA Y 01 PANTALON) PARA PSICOLOGOS CABALLEROS

(CODIGO SIGA: 899600580170)

#### ESPECIFICACION TECNICA DE LA TELA CHAQUETA: PSICOLOGOS CABALLEROS



TEJIDO: Plano

COMPOSICIÓN: 100% Filamento de Poliéster

COLOR: Blanco

PESO: 187 +- 9 gr/m2

ANCHO: 152 +- 2gr/m2

TECNOLOGIA: Antifluído/Repelencia



BICENTENARIO  
DEL PERÚ  
2021 - 2024

103



MINISTERIO DE SALUD  
HONADOMANI SAN BARTOLOME  
Mg. V. Verde-Ros

MINISTERIO DE SALUD  
HONADOMANI SAN BARTOLOME  
Mg. V. Verde-Ros

MINISTERIO DE SALUD  
HONADOMANI SAN BARTOLOME  
Mg. V. Verde-Ros

# Hospital Nacional Docente Madre Niño San Bartolomé

## ADJUDICACIÓN SIMPLIFICADA N° 033-2023-HONADOMANI-SB (Primera Convocatoria)

"ADQUISICION DE UNIFORME DE FAENA PARA EL PERSONAL ASISTENCIAL NOMBRADO Y CAS MASCULINO Y FEMENINO Y ADQUISICION DE UNIFORME INSTITUCIONAL PARA PERSONAL CAS MASCULINO Y FEMENINO DEL HOSPITAL NACIONAL DOCENTE MADRE NIÑO SAN BARTOLOME PARA EL AÑO 2023"



PERÚ

Ministerio  
de Salud

Hospital Nacional  
Docente Madre Niño  
San Bartolomé

Oficina de Personal

Equipo de Bienestar  
Social de Personal

"Decenio de la Igualdad de Oportunidades para mujeres y hombres"  
"Año de la unidad, la paz y el desarrollo"

### CARACTERÍSTICAS TÉCNICAS DE LA CHAQUETA – PSICOLOGOS CABALLEROS

<b>Color:</b>	Blanco
<b>Modelo</b>	Según diseño
<b>Confección:</b>	Estilo sastre, a sobre medida según usuaria
<b>Cuello y Solapa:</b>	Sport, con pespunte el cuello según diseño
<b>Delantero:</b>	(1) Pieza a cada lado. Lleva en la parte central (1) cierre desde el pie de la solapa hasta 5cm, antes de la basta. <b>En Delantero Izquierdo Superior:</b> (1) Bolsillo horizontal tipo parche con pespunte en su contorno y lleva un pespunte de (1.2) cm, de ancho de la abertura, según diseño y en el bolsillo un bordado con el logo institucional. <b>En el Delantero Inferior:</b> (1) Bolsillo horizontal tipo parches a cada lado con pespunte en su contorno lleva un pespunte de (1.5) cm de ancho de la abertura según diseño. Terminación del delantero recto.
<b>Espalda:</b>	(1)Pinza a cada lado y (1) corte central. En la parte inferior central una abertura montada de cruce 5cm. De profundidad y 19 cm de largo, según usuario. Además lleva una gáreta con refuerzo de entretela tejida fusionable de 3.5cm de ancho, fijado en los cortes verticales y en la parte central con terminación tipo flecha y fijada en la espalda con costura, según diseño.
<b>Mangas:</b>	Cortes de una sola pieza. Con chorrera al sesgo de la misma tela principal en la cabeza de manga. Con pespunte a 2.5 cm. Del bordé de la manga, con costura en maquina bastera.
<b>Bolsillos:</b>	(3)bolsillos horizontales tipo parche en delantero. <b>Bolsillo Superior Izquierdo:</b> de 12cm de ancho por 14cm de profundidad. <b>Bolsillo Inferiores:</b> de 15cm de ancho x 17cm de profundidad, uno a cada lado
<b>Costuras:</b>	Costuras abiertas en las uniones principales (costados y central de espalda) y mangas. Costuras de 11ppp +/- 10%.
<b>Ensanches:</b>	Los ensanches en las uniones principales (costados y central espalda) y mangas de 2cm. Por lado. En la medida de los ensanches no se considera los remalles
<b>Remalle:</b>	Todas las costuras interiores totalmente remalladas. El ancho del remalle es de 0.5cm.
<b>Entretela:</b>	Tela tejida (género) fusionable 100% poliéster con un peso de 60 +/- 5 gr/m2 y con revestimiento de poliamida en: cuello en ambas caras internas, pechera, vueltas, cogoterías, cabezas de manga, gáreta posterior y abertura posterior.
<b>Hilo:</b>	100% poliéster, del mismo tono del color de la tela.
<b>Cierre:</b>	(1)Cierre de nylon con cremallera diente metálico, de largo según usuario
<b>Largo:</b>	Debajo de la cadera según usuario



BICENTENARIO  
DEL PERÚ  
2021 - 2024

104



MINISTERIO DE SALUD  
HONADOMANI "SAN BARTOLOME"

Presidente del Comité de Selección  
del Procedimiento de Selección

MINISTERIO DE SALUD  
HONADOMANI "SAN BARTOLOME"

Primer Miembro del Comité de Selección  
del Procedimiento de Selección

MINISTERIO DE SALUD  
HONADOMANI "SAN BARTOLOME"

Segundo Miembro del Comité de Selección  
del Procedimiento de Selección



## Hospital Nacional Docente Madre Niño San Bartolomé

### ADJUDICACIÓN SIMPLIFICADA N° 033-2023-HONADOMANI-SB (Primera Convocatoria)

"ADQUISICION DE UNIFORME DE FAENA PARA EL PERSONAL ASISTENCIAL NOMBRADO Y CAS MASCULINO Y FEMENINO Y ADQUISICION DE UNIFORME INSTITUCIONAL PARA PERSONAL CAS MASCULINO Y FEMENINO DEL HOSPITAL NACIONAL DOCENTE MADRE NIÑO SAN BARTOLOME PARA EL AÑO 2023"



PERÚ

Ministerio  
de Salud

Hospital Nacional  
Docente Madre Niño  
San Bartolomé

Oficina de Personal

Equipo de Bienestar  
Social de Personal

"Decenio de la Igualdad de Oportunidades para mujeres y hombres"

"Año de la unidad, la paz y el desarrollo"

<b>Basta:</b>	Del ruedo de la chaqueta de 4cm, de ancho (incluido remalle) y respunte con maquina costura, según diseño
<b>Acabado:</b>	La prenda planchado y vaporizado
<b>Etiquetas:</b>	Ubicadas en la parte interna: la etiqueta de marca del confeccionista será colocada en el cuello interior, según diseño. La etiqueta de la talla de la prenda será colocada en la parte interna. Etiqueta (orillo) del fabricante de la tela en el interior de la prenda. La etiqueta de recomendaciones de cuidado, lavado y uso, será colocados en la parte interna.
<b>Presentación:</b>	Será presentado en colgador de plástico de una sola pieza y bolsa plástica rotulada La prenda deberá estar exenta de defectos de materiales y/o insumos confección y acabados, en su parte externa o interna (materiales y/o insumos defectuosos, costura saltada, hilos sueltos, defectos de fusionados, etc).



Stana V Velarde Ruiz



BICENTENARIO  
DEL PERÚ  
2021 - 2024

105



MINISTERIO DE SALUD  
HOSPITAL NACIONAL DOCENTE MADRE NIÑO SAN BARTOLOME

*[Signature]*  
Bartolomé, 10 de mayo del 2023

MINISTERIO DE SALUD  
HOSPITAL NACIONAL DOCENTE MADRE NIÑO SAN BARTOLOME

*[Signature]*  
Bartolomé, 10 de mayo del 2023

MINISTERIO DE SALUD  
HOSPITAL NACIONAL DOCENTE MADRE NIÑO SAN BARTOLOME

*[Signature]*  
Bartolomé, 10 de mayo del 2023

# Hospital Nacional Docente Madre Niño San Bartolomé

## ADJUDICACIÓN SIMPLIFICADA N° 033-2023-HONADOMANI-SB (Primera Convocatoria)

"ADQUISICION DE UNIFORME DE FAENA PARA EL PERSONAL ASISTENCIAL NOMBRADO Y CAS MASCULINO Y FEMENINO Y ADQUISICION DE UNIFORME INSTITUCIONAL PARA PERSONAL CAS MASCULINO Y FEMENINO DEL HOSPITAL NACIONAL DOCENTE MADRE NIÑO SAN BARTOLOME PARA EL AÑO 2023"



PERÚ

Ministerio de Salud

Hospital Nacional Docente Madre Niño San Bartolomé

Oficina de Personal

Equipo de Bienestar Social de Personal

"Decenio de la Igualdad de Oportunidades para mujeres y hombres"

"Año de la unidad, la paz y el desarrollo"

### DISEÑO DE LA CHAQUETA -- PSICOLOGO CABALLERO

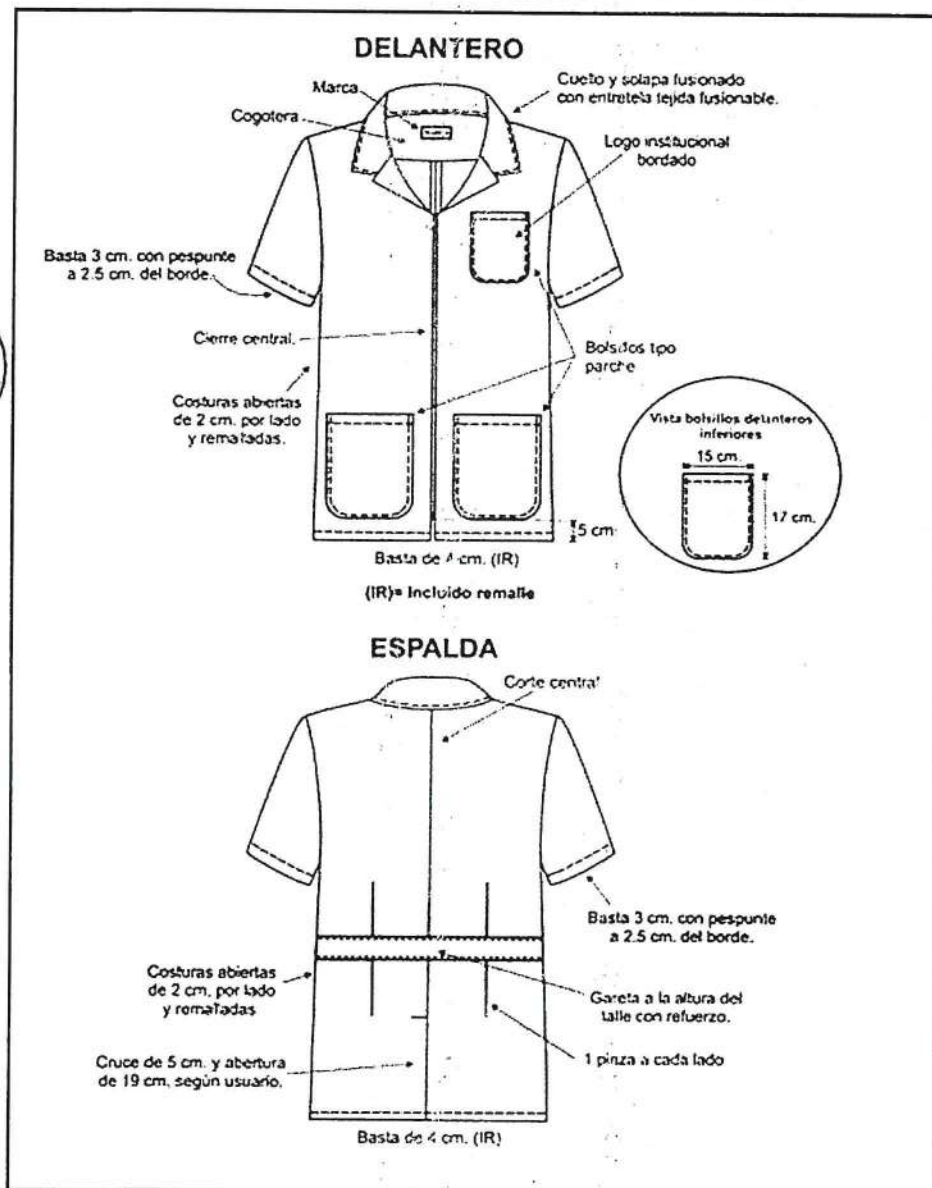

BICENTENARIO DEL PERÚ 2021 - 2024

106



MINISTERIO DE SALUD  
HONADOMANI "SAN BARTOLOME"

Presidente del Comité de Selección  
del Procedimiento de Selección

MINISTERIO DE SALUD  
HONADOMANI "SAN BARTOLOME"

Primer Miembro del Comité de Selección  
del Procedimiento de Selección

MINISTERIO DE SALUD  
HONADOMANI "SAN BARTOLOME"

Segundo Miembro del Comité de Selección  
del Procedimiento de Selección



# Hospital Nacional Docente Madre Niño San Bartolomé

## ADJUDICACIÓN SIMPLIFICADA N° 033-2023-HONADOMANI-SB (Primera Convocatoria)

"ADQUISICION DE UNIFORME DE FAENA PARA EL PERSONAL ASISTENCIAL NOMBRADO Y CAS MASCULINO Y FEMENINO Y ADQUISICION DE UNIFORME INSTITUCIONAL PARA PERSONAL CAS MASCULINO Y FEMENINO DEL HOSPITAL NACIONAL DOCENTE MADRE NIÑO SAN BARTOLOME PARA EL AÑO 2023"



PERÚ

Ministerio  
de Salud

Hospital Nacional  
Docente Madre Niño  
San Bartolomé

Oficina de Personal

Equipo de Bienestar  
Social de Personal

"Decenio de la Igualdad de Oportunidades para mujeres y hombres"

"Año de la unidad, la paz y el desarrollo"

### ESPECIFICACION TECNICA DE LA TELA: PANTALÓN PSICOLOGOS – CABALLERO

TIPO DE TEJIDO	: LANILLA EXTRA SOFT
ARTICULO	:
DESCRIPCION	: Lanilla Extra Soft color azul noche
COMPOSICION (ASTM D-629 parte 18.6.2)	: (25% LANA 75% POLIESTER) ± 5%
ANCHO ENTRE ORILLOS	: 146 CMS Mínimo
PESO GRMS/LINEAL (ASTM D-3776)	: 295 ± 6% (INCLUYE ORILLOS)
PESO GRMS/M2 (ASTM D-3776)	: 193 ± 6%
ARMADURA	: TELA 1/1
TITULO DE HILADO (ASTM - 1059)	
Urdimbre	: Nm 2/48 ± 5%
Trama	: Nm 2/48 ± 5%
DENSIDAD (N° DE HILOS/CMS) (ASTM D-3775)	
Urdimbre	: 21.0 ± 3
Trama	: 21.0 ± 3
ESTABILIDAD DIMENSIONAL (AATCC -135)	
Urdimbre	: -1.0% Máximo
Trama	: -0.5% Máximo
SOLIDEZ DE COLOR	
A LA LUZ (AATCC-16) Escala de grises	: 3.5 Mínimo
AL SUDOR ACIDO (AATCC-15)	: 3.0 Mínimo
AL SUDOR ALCALINO (AATCC-15)	: 3.0 Mínimo
AL FROTE SECO (AATCC-8)	: 4.0 Mínimo
AL FROTE HUMEDO (AATCC-8)	: 3.5 Mínimo
AL LAVADO EN SECO (AATCC-132)	: 4.0 Mínimo
ACABADO	: TERMOFIJADO Y DECATIZADO



BICENTENARIO  
DEL PERÚ  
2021 - 2024

107



MINISTERIO DE SALUD

MINISTERIO DE SALUD

MINISTERIO DE SALUD

# Hospital Nacional Docente Madre Niño San Bartolomé

## ADJUDICACIÓN SIMPLIFICADA N° 033-2023-HONADOMANI-SB (Primera Convocatoria)

"ADQUISICION DE UNIFORME DE FAENA PARA EL PERSONAL ASISTENCIAL NOMBRADO Y CAS MASCULINO Y FEMENINO Y ADQUISICION DE UNIFORME INSTITUCIONAL PARA PERSONAL CAS MASCULINO Y FEMENINO DEL HOSPITAL NACIONAL DOCENTE MADRE NIÑO SAN BARTOLOME PARA EL AÑO 2023"



PERÚ

Ministerio  
de Salud



Oficina de Personal

Equipo de Bienestar  
Social de Personal

"Decenio de la Igualdad de Oportunidades para mujeres y hombres"

"Año de la unidad, la paz y el desarrollo"

### CARACTERÍSTICAS TÉCNICAS DEL PANTALÓN PSICOLOGOS – CABALLERO

<b>Color:</b>	Azul noche
<b>Modelo</b>	Clásico, estilo sastre, según el diseño
<b>Confección:</b>	Estilo sastre, a sobre medida según usuario
<b>Cuello y Solapa:</b>	Sport, con respunte el cuello según diseño
<b>Pretina:</b>	<p>De 4cm de ancho, compuesta por dos partes: Pretina de tela con entre tela tejida fusionable y forro interno de pretina de tela popelina. La pretina va unida al pantalón juntamente con los 7 pasadores compartidos, según diseño de 1cm de ancho c/u x 5cm de largo, los cuales son atracados en la parte superior e inferior interiormente. El forro de la pretina es popelina (50% algodón y 59% poliéster) de color de la tela principal, en el interior de pretina se encuentra un alma de ban rol (entretela tejida) que le da la propiedad de consistencia a la pretina. El forro de la pretina contiene en la parte central una cinta de jebe elástica antideslizante que evita que la camisa se deslice fuera del pantalón. En la parte interna de la pretina lleva (1) botón N°24L de acrílico de la tonalidad de acuerdo al color de la tela principal y (1) botón N°24L interiormente.</p> <p>Lleva un gancho metálico de acero inoxidable (hembra y macho) de cierre de pretina, un ojal en el gareton y un botón N°24L en la garetta que tiene la función de templador en la parte delantera de la bragueta.</p> <p>Bolsillo secreto (oculto) ubicado en la parte derecha del pantalón entre el forro del bolsillo lateral y la pretina. Las medidas son de 9cm de abertura útil y 9cm de profundidad, (debe estar atracada los extremos de la abertura del bolsillo). La bolsa de una sola pieza de la tela principal remallados y con costuras rectas laterales.</p>
<b>Delantero:</b>	<p>Lleva dos pliegues tumbalobos hacia los costados, con una separación entre pliegues de 3.8cm. los bolsillos son sesgados uno a cada lado, presentan respunte a 2mm. En la parte delantera vistas de la tela principal que se empalman en la parte interior del bolsillo con la bolsa popelina.</p> <p><b>Gareta:</b> con refuerzo en la entre tela tejida fusionable, y forrado con tela, el acabado interior ribeteado y unido al delantero con costura recta a 9.5mm. Y respuntado a 1.6mm. Lleva un cierre pegado con costura recta de 6.35mm. de gauge. El ancho del figurado de la garetta es de 3.5cm., en la parte inferior lleva un atraque vertical de 1.3cm para mayor seguridad de cierre.</p> <p><b>Gareton:</b> con refuerzo de entre tela tejida fusionable, además va embolsado con tela bolsillera con costura recta de 6.35mm. Unido con cierre y el delantero con costura recta a 8mm del orillo. Este lleva un ojal templador de 2cm., con corte de 1.8cm.</p> <p>Las vueltas de los bolsillos llevan el orillo con una marca de fabricante de la tela.</p>
<b>Posterior:</b>	<p>Tiene 2 pinzas y lleva 2 bolsillos posteriores horizontales.</p> <p>Fundillo parte posterior: con 2 bolsillos tipo ojal, ubicados a 6cm de la pretina por las pinzas en ambos extremos.</p> <p>En la parte del tipo (cruce del frentero y fundillos) lleva un "gavilan" (refuerzo de popelina bolsillera en forma triangular embolsado de 13cm x 13cm x 8cm.</p>



BICENTENARIO  
DEL PERÚ  
2021 - 2024

108



MINISTERIO DE SALUD  
HONADOMANI SAN BARTOLOME

*[Signature]*  
Presidente del Comité de Selección  
del Procedimiento de Selección

MINISTERIO DE SALUD  
HONADOMANI SAN BARTOLOME

*[Signature]*  
Primer Miembro del Comité de Selección  
del Procedimiento de Selección

MINISTERIO DE SALUD  
HONADOMANI SAN BARTOLOME

*[Signature]*  
Segundo Miembro del Comité de Selección  
del Procedimiento de Selección



# Hospital Nacional Docente Madre Niño San Bartolomé

## ADJUDICACIÓN SIMPLIFICADA N° 033-2023-HONADOMANI-SB (Primera Convocatoria)

"ADQUISICION DE UNIFORME DE FAENA PARA EL PERSONAL ASISTENCIAL NOMBRADO Y CAS MASCULINO Y FEMENINO Y ADQUISICION DE UNIFORME INSTITUCIONAL PARA PERSONAL CAS MASCULINO Y FEMENINO DEL HOSPITAL NACIONAL DOCENTE MADRE NIÑO SAN BARTOLOME PARA EL AÑO 2023"



PERÚ

Ministerio de Salud



Equipo de Bienestar Social de Personal

"Decenio de la Igualdad de Oportunidades para mujeres y hombres"  
"Año de la unidad, la paz y el desarrollo"

	Aproximadamente de acuerdo al usuario), fijado desde el final de la bragueta con costura recta y fijado con las entrepiernas con un atraque de 1.5cm a cada lado.
<b>Bolsillos:</b>	<p><b>Bolsillos delanteros:</b> Con abertura sesgada y respuntados a 2mm. Cada bolsillo delantero lleva un atraque superior e inferior de 1cm con la finalidad de darle mayor consistencia al bolsillo. El bolsillo derecho en la parte interna, llevara un bolsillo relojero el cual estará bastillado a 1cm. Y pegado con costura recta a 2mm.</p> <p><b>Vuelta de bolsillo delantero:</b> Pegada al forro con respunte de 2mm, por el exterior se deja un vivo de 2mm. La vuelta del bolsillo llevara el orillo con la marca del fabricante de la tela.</p> <p><b>Bolsillos posteriores:</b> Con dos bolsillo tipo ojal centrados en las pinzas. Cada uno con 2 vivos mellizos de 0.6cm. de ancho cada vivo y con abertura de 14cm. Y atracados en los extremos, los cortes de los bolsillos llevan entretela tejida que le dan mayor firmeza. También lleva en la parte central de cada lado 1 ojallito tipo fecha de tela de 0.8cm de ancho c/u x 4.8cm de largo en la parte central y 1 botón N°24L, de acrílico de la tonalidad de acuerdo al color de la tela principal. Las bolsas de estos bolsillos tienen dos vistas de la misma tela principal. Las bolsas llevan ribete en su contorno de 0.6cm de ancho y unidos con costura cadeneta, que asegura que no se desfonde el bolsillo. Todas las vistas y vueltas de bolsillo serán cortadas de la misma tela principal.</p>
<b>Cierre:</b>	Cierre de nylon con cremallera metálica diente dorado de 18cm de largo según usuario, y en el color de la tela principal.
<b>Botones:</b>	<p>Dos botones N°24L de cuatro (4) huecos (botón acrílico teñido en masa transversal, diámetro externo de 15.2mm), del color de la tela principal, que van en la parte posterior que van con sus respectivos ojales tipo presilla de tela y un ojal en el garteron que tiene la función de templador en la parte delantera de la bragueta. Los botones deben ser del mismo juego de botones del saco.</p> <p><b>Materia prima del botón:</b> Methyl Metacrilico (Resina acrílica), pigmento a la grasa al 80% +/- 10% al color de la tela, esencia de perla y catalizador.</p>
<b>Basta:</b>	Recta con doblada de 5cm, incluido remalle y costura invisible, lleva puntera en la parte delantera y taquera en la parte posterior.
<b>Ensanches:</b>	<p>En la parte posterior superior lleva un ensanche de 3.5cm y que va disminuyendo con forme va llegando al fundillo, llegando a 1.5cm por lado (acabado de la costura debe ser cadeneta y ribeteada en popelina del color de la tela principal 50% algodón y 50% poliéster).</p> <p>Los laterales del ensanche, tanto en el delantero como el posterior, con una costura de 1.1cm por lado incluido remalles.</p> <p>En las entrepiernas: lado posterior, lleva un ensanche de 2cm mas el remalle, que va desde la altura del fundillo hasta la altura de la rodilla, y continua de la rodilla hasta el ruedo de la basta con un ensanche de 1cm mas remalle, según diseño.</p> <p>Lado delantero, lleva un ensanche de 1cm mas remalle desde la altura del fundillo hasta el ruedo de la basta, según diseño.</p>

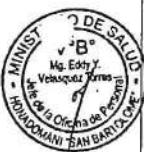

BICENTENARIO DEL PERÚ 2021 - 2024

109



MINISTERIO DE SALUD

MINISTERIO DE SALUD

MINISTERIO DE SALUD

## Hospital Nacional Docente Madre Niño San Bartolomé

### ADJUDICACIÓN SIMPLIFICADA N° 033-2023-HONADOMANI-SB (Primera Convocatoria)

"ADQUISICION DE UNIFORME DE FAENA PARA EL PERSONAL ASISTENCIAL NOMBRADO Y CAS MASCULINO Y FEMENINO Y ADQUISICION DE UNIFORME INSTITUCIONAL PARA PERSONAL CAS MASCULINO Y FEMENINO DEL HOSPITAL NACIONAL DOCENTE MADRE NIÑO SAN BARTOLOME PARA EL AÑO 2023"



PERÚ

Ministerio  
de Salud

Hospital Nacional  
Docente Madre Niño  
San Bartolomé

Oficina de Personal

Equipo de Bienestar  
Social de Personal

"Decenio de la Igualdad de Oportunidades para mujeres y hombres"

"Año de la unidad, la paz y el desarrollo"

<b>Entretela:</b>	Tela tejida (género) fusionable 70% poliéster 30% de rayón viscosa con un peso de 80 +/- 5 gr/m2 y con revestimiento de poliamida, para la pretina, garetá y garetón y aberturas en bolsillos posteriores. Los componentes deben ser fusionados en máquina fusionadora.
<b>Costuras:</b>	Costura recta 11ppp. (+/- 10%), con hilos mercerizados 100% poliéster tono de la tela principal y remalle simple con 504. Todas las costuras interiores de la tela totalmente remallada. El ancho del remalle es de 0.5cm.
<b>Acabado:</b>	La prenda planchado y vaporizado
<b>Etiquetas:</b>	Ubicadas en la parte interna: la etiqueta de marca del confeccionista será colocada en parte interna, según diseño. La etiqueta de la talla de la prenda será colocada en la parte interna. Etiqueta de la marca de la tela, será colocada debajo del bolsillo interior, según diseño. La etiqueta de cuidado y uso, será colocados en la parte interna, según diseño.
<b>Presentación:</b>	Será presentado en colgador de plástico de una sola pieza y bolsa plástica rotulada. La prenda deberá estar exenta de defectos de materiales y/o insumos confección y acabados, en su parte externa como interna (Materiales y/o insumos defectuosos, costura saltadas, hilos sueltos, defectos de fusionados, etc.).



BICENTENARIO  
DEL PERÚ  
2021 - 2024

110



MINISTERIO DE SALUD  
HONADOMANI SAN BARTOLOME

Presidente del Comité de Selección  
del Procedimiento de Selección

MINISTERIO DE SALUD  
HONADOMANI SAN BARTOLOME

Primer Miembro del Comité de Selección  
del Procedimiento de Selección

MINISTERIO DE SALUD  
HONADOMANI SAN BARTOLOME

Segundo Miembro del Comité de Selección  
del Procedimiento de Selección





# Hospital Nacional Docente Madre Niño San Bartolomé

## ADJUDICACIÓN SIMPLIFICADA N° 033-2023-HONADOMANI-SB (Primera Convocatoria)

"ADQUISICION DE UNIFORME DE FAENA PARA EL PERSONAL ASISTENCIAL NOMBRADO Y CAS MASCULINO Y FEMENINO Y ADQUISICION DE UNIFORME INSTITUCIONAL PARA PERSONAL CAS MASCULINO Y FEMENINO DEL HOSPITAL NACIONAL DOCENTE MADRE NIÑO SAN BARTOLOME PARA EL AÑO 2023"



PERÚ

Ministerio de Salud

HOSPITAL NACIONAL  
DOCENTE MADRE NIÑO  
SAN BARTOLOME

Oficina de Personal

Equipo de Bienestar  
Social de Personal

"Decenio de la Igualdad de Oportunidades para mujeres y hombres"

"Año de la unidad, la paz y el desarrollo"

### SUB. ÍTEM 1.13 – UNIFORME CORPORATIVO DE FAENA DE TELA 25% LANA Y 75% POLIESTER (01 CHAQUETA Y 01 PANTALON) PARA ODONTOLOGOS DAMA

(CODIGO SIGA: 899600580171)

#### ESPECIFICACION TECNICA DE LA TELA CHAQUETA: ODONTOLOGOS DAMA



TIPO DE TEJIDO	: LANILLA EXTRA SOFT
ARTICULO	:
DESCRIPCION	: Lanilla Extra Soft blanco
COMPOSICION (ASTM D-629 parte 18.6.2)	: (25% LANA 75% POLIESTER) ± 5%
ANCHO ENTRE ORILLOS	: 148 CMS Mínimo
PESO GRMS/LINEAL (ASTM D-3776)	: 295 ± 6% (INCLUYE ORILLOS)
PESO GRMS/M2 (ASTM D-3776)	: 193 ± 6%
ARMADURA	: TELA 1/1
TITULO DE HILADO (ASTM - 1059)	
Urdimbre	: Nm 2/48 ± 5%
Trama	: Nm 2/48 ± 5%
DENSIDAD (N° DE HILOS/CMS) (ASTM D-3775)	
Urdimbre	: 21.0 ± 3
Trama	: 21.0 ± 3
ESTABILIDAD DIMENSIONAL (AATCC -135)	
Urdimbre	: -1.0% Máximo
Trama	: -0.5% Máximo
SOLIDEZ DE COLOR	
A LA LUZ (AATCC-16) Escala de grises	: 3.5 Mínimo
AL SUDOR ACIDO (AATCC-15)	: 3.0 Mínimo
AL SUDOR ALCALINO (AATCC-15)	: 3.0 Mínimo
AL FROTE SECO (AATCC-8)	: 4.0 Mínimo
AL FROTE HUMEDO (AATCC-8)	: 3.5 Mínimo
AL LAVADO EN SECO (AATCC-132)	: 4.0 Mínimo
ACABADO	: TERMOFIJADO Y DECATIZADO



BICENTENARIO  
DEL PERÚ  
2021 - 2024

112



MINISTERIO DE SALUD  
HONADOMANI SAN BARTOLOME

Presidente del Comité de Selección  
del Procedimiento de Selección

MINISTERIO DE SALUD  
HONADOMANI SAN BARTOLOME

Primer Miembro del Comité de Selección  
del Procedimiento de Selección

MINISTERIO DE SALUD  
HONADOMANI SAN BARTOLOME

Quinto Miembro del Comité de Selección  
del Procedimiento de Selección



“ADQUISICION DE UNIFORME DE FAENA PARA EL PERSONAL ASISTENCIAL NOMBRADO Y CAS MASCULINO Y FEMENINO Y ADQUISICION DE UNIFORME INSTITUCIONAL PARA PERSONAL CAS MASCULINO Y FEMENINO DEL HOSPITAL NACIONAL DOCENTE MADRE NIÑO SAN BARTOLOME PARA EL AÑO 2023”

<b>Color:</b>	Blanco
<b>Modelo:</b>	Según diseño
<b>Confección:</b>	Estilo sastre, a sobre medida según usuaria
<b>Cuello y Solapa:</b>	Sport, con pespunte el cuello según diseño
<b>Delantero:</b>	<p>(1) Corte princesa a cada lado -  Lleva un corte central con pespunte a cada lado  En la parte central del delantero (5) ojales y (5) botones  <b>En el Delantero Izquierdo:</b>  (1)Bolsillo horizontal tipo parche con pespunte en su contorno y lleva un pespunte de (1.2) cm, de ancho de la abertura, según diseño y en el bolsillo un bordado con el logo institucional.  <b>En el Delantero Inferior:</b>  (1)Bolsillo horizontal tipo parches a cada lado, con doble pespunte en su contorno y lleva un pespunte de (1.5) cm de ancho de la abertura, según diseño.  Terminación del delantero recto, según diseño.</p>
<b>Espalda:</b>	<p>(1)Corte princesa a cada lado y (1) corte central. Además a la altura del talle, lleva una garetta con refuerzo de entretela tejida fusionable de 3.5cm de ancho, fijado con costura en su contorno, según diseño.  Lleva un vens a cada lado de la chaqueta según diseño</p>
<b>Mangas:</b>	Cortas de una sola pieza. La basta de la manga remallada y con costura invisible con maquina bastera.
<b>Bolsillos:</b>	<p>(3) bolsillos horizontales tipo parche en delantero.  <b>Bolsillo Superior Izquierdo:</b> de 12cm de ancho por 14cm de profundidad.  <b>Bolsillo Inferiores:</b> de 15cm de ancho x 17cm de profundidad, uno a cada lado</p>
<b>Costuras:</b>	Costuras abiertas en las uniones principales (costados y central de espalda) y mangas. Costuras de 11ppp +/- 10%. Prenda interior totalmente remallada.
<b>Ensanches:</b>	Los ensanches en las uniones principales (costados y central espalda) y mangas de 2cm. Por lado. En la medida de los ensanches no se considera los remalles
<b>Remalle:</b>	Todas las costuras interiores totalmente remalladas. El ancho del remalle es de 0.5cm.
<b>Entretela:</b>	Tela tejida (género) fusionable 100% poliéster con un peso de 60 +/- 5 gr/m2 y con revestimiento de poliamida en: cuello en ambas caras internas, pechera, vueltas, cogoterías, garetta posterior y abertura posterior.
<b>Hilo:</b>	100% poliéster, del mismo tono del color de la tela.

MINISTERIO DE SALUD  
HONORABLE ASESORADO

# Hospital Nacional Docente Madre Niño San Bartolomé

## ADJUDICACIÓN SIMPLIFICADA N° 033-2023-HONADOMANI-SB (Primera Convocatoria)

"ADQUISICION DE UNIFORME DE FAENA PARA EL PERSONAL ASISTENCIAL NOMBRADO Y CAS MASCULINO Y FEMENINO Y ADQUISICION DE UNIFORME INSTITUCIONAL PARA PERSONAL CAS MASCULINO Y FEMENINO DEL HOSPITAL NACIONAL DOCENTE MADRE NIÑO SAN BARTOLOME PARA EL AÑO 2023"



PERÚ

Ministerio  
de Salud

Hospital Nacional  
Docente Madre Niño  
San Bartolomé

Oficina de Personal

Equipo de Bienestar  
Social de Personal

"Decenio de la Igualdad de Oportunidades para mujeres y hombres"  
"Año de la unidad, la paz y el desarrollo"

<b>Botones:</b>	Lleva en el delantero (5) botones N°32 L de cuatro (4) huecos (botón acrílico teñido en masa transversal), del color de la tela principal. Asimismo llevara (1) botón de repuesto N°32L, en la parte interna.
<b>Ojales</b>	(5) ojales de hilo hecho en maquina o jaladora de 2.8cm de largo con atraques en los extremos.
<b>Materia prima del Botón</b>	Methyl Metacrilato (Resina Acrílica)
<b>Largo:</b>	Debajo de la cadera, según usuaria
<b>Basta:</b>	Del ruedo de la chaqueta de 4cm, de ancho (incluido remalle) y remallado en el borde y respunte con maquina bastera.
<b>Acabado:</b>	La prenda planchado y vaporizado.
<b>Etiquetas:</b>	Ubicadas en la parte interna: la etiqueta de marca del confeccionista será colocada en el cuello interior, según diseño. La etiqueta de la talla de la prenda será colocada en la parte interna. Etiqueta (orillo) del fabricante de la tela en las vueltas del bolsillo. La etiqueta de composición al (0%) de la tela y de recomendaciones de cuidado, lavado y uso, será colocados en la parte interna.
<b>Presentación:</b>	Será presentado en colgador de plástico de una sola pieza y bolsa plástica rotulada La prenda deberá estar exenta de defectos de materiales y/o insumos confección y acabados, en su parte externa o interna (materiales y/o insumos defectuosos, costura).



María Y. Velarde Ríos



BICENTENARIO  
DEL PERÚ  
2021 - 2024

114



MINISTERIO DE SALUD  
HONADOMANI SAN BARTOLOME

Presidente del Comité de Selección  
del Procedimiento de Selección

MINISTERIO DE SALUD  
HONADOMANI SAN BARTOLOME

Primer Miembro del Comité de Selección  
del Procedimiento de Selección

MINISTERIO DE SALUD  
HONADOMANI SAN BARTOLOME

Segundo Miembro del Comité de Selección  
del Procedimiento de Selección



# Hospital Nacional Docente Madre Niño San Bartolomé

## ADJUDICACIÓN SIMPLIFICADA N° 033-2023-HONADOMANI-SB (Primera Convocatoria)

"ADQUISICION DE UNIFORME DE FAENA PARA EL PERSONAL ASISTENCIAL NOMBRADO Y CAS MASCULINO Y FEMENINO Y ADQUISICION DE UNIFORME INSTITUCIONAL PARA PERSONAL CAS MASCULINO Y FEMENINO DEL HOSPITAL NACIONAL DOCENTE MADRE NIÑO SAN BARTOLOME PARA EL AÑO 2023"



PERÚ

Ministerio de Salud



Oficina de Personal

Equipo de Bienestar Social de Personal

"Decenio de la Igualdad de Oportunidades para mujeres y hombres"

"Año de la unidad, la paz y el desarrollo"

### DISEÑO DE LA CHAQUETA – ODONTOLOGOS DAMA

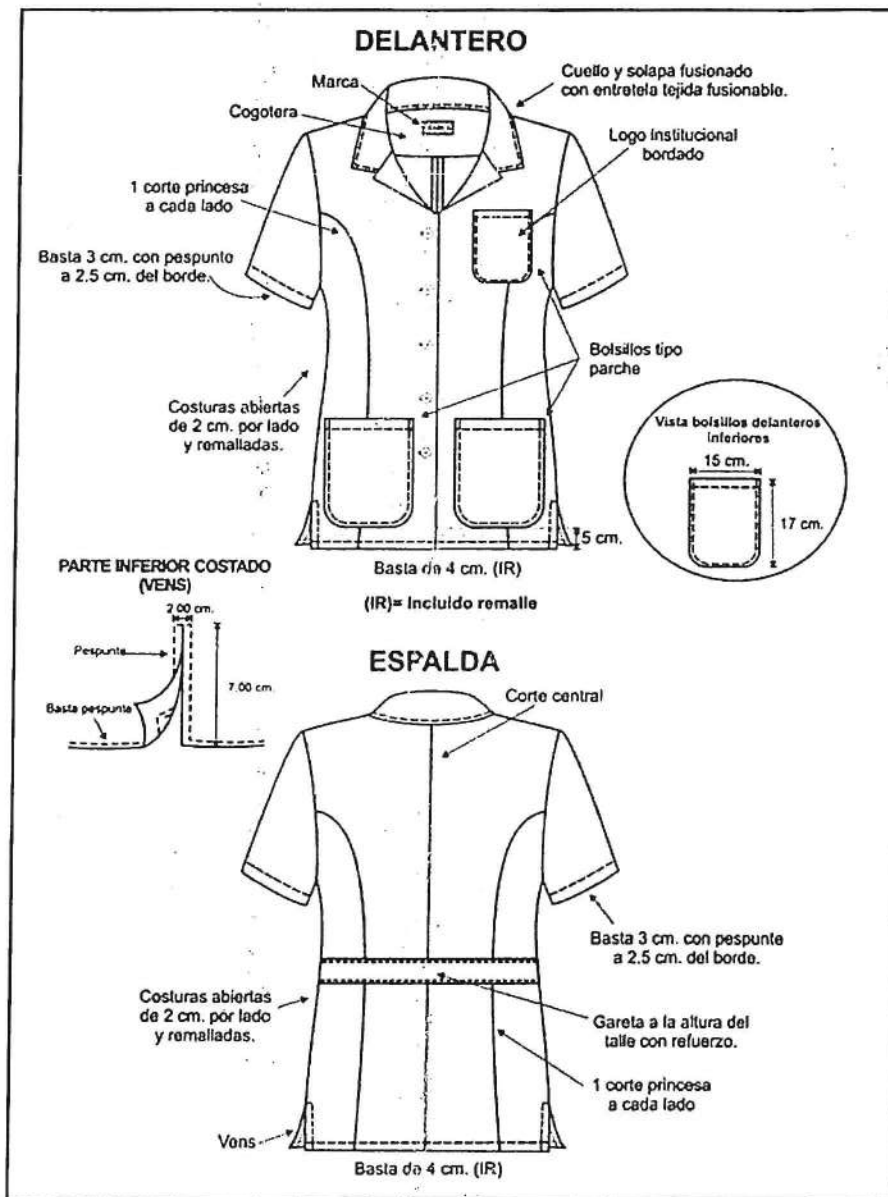

BICENTENARIO DEL PERÚ 2021 - 2024



MINISTERIO DE SALUD

MINISTERIO DE SALUD

MINISTERIO DE SALUD

# Hospital Nacional Docente Madre Niño San Bartolomé

## ADJUDICACIÓN SIMPLIFICADA N° 033-2023-HONADOMANI-SB (Primera Convocatoria)

"ADQUISICION DE UNIFORME DE FAENA PARA EL PERSONAL ASISTENCIAL NOMBRADO Y CAS MASCULINO Y FEMENINO Y ADQUISICION DE UNIFORME INSTITUCIONAL PARA PERSONAL CAS MASCULINO Y FEMENINO DEL HOSPITAL NACIONAL DOCENTE MADRE NIÑO SAN BARTOLOME PARA EL AÑO 2023"



PERÚ

Ministerio  
de Salud

Hospital Nacional  
Docente Madre Niño  
San Bartolomé

Oficina de Personal

Equipo de Bienestar  
Social de Personal

"Decenio de la Igualdad de Oportunidades para mujeres y hombres"

"Año de la unidad, la paz y el desarrollo"

### ESPECIFICACION TECNICA DE LA TELA: PANTALÓN ODONTOLOGOS – DAMA

TIPO DE TEJIDO	: LANILLA EXTRA SOFT
ARTICULO	:
DESCRIPCION	: Lanilla Extra Soft color azul noche
COMPOSICION (ASTM D-629 parte 18.6.2)	: (25% LANA 75% POLIESTER) ± 5%
ANCHO ENTRE ORILLOS	: 148 CMS Mínimo
PESO GRMS/LINEAL (ASTM D-3776)	: 295 ± 6% (INCLUYE ORILLOS)
PESO GRMS/M2 (ASTM D-3776)	: 193 ± 6%
ARMADURA	: TELA 1/1
TITULO DE HILADO (ASTM - 1059)	
Urdimbre	: Nm 2/48 ± 5%
Trama	: Nm 2/48 ± 5%
DENSIDAD (N° DE HILOS/CMS) (ASTM D-3775)	
Urdimbre	: 21.0 ± 3
Trama	: 21.0 ± 3
ESTABILIDAD DIMENSIONAL (AATCC -135)	
Urdimbre	: -1.0% Máximo
Trama	: -0.5% Máximo
SOLIDEZ DE COLOR	
A LA LUZ (AATCC-16) Escala de grises	: 3.5 Mínimo
AL SUDOR ACIDO (AATCC-15)	: 3.0 Mínimo
AL SUDOR ALCALINO (AATCC-15)	: 3.0 Mínimo
AL FROTE SECO (AATCC-8)	: 4.0 Mínimo
AL FROTE HUMEDO (AATCC-8)	: 3.5 Mínimo
AL LAVADO EN SECO (AATCC-132)	: 4.0 Mínimo
ACABADO	: TERMOFIJADO Y DECATIZADO



BICENTENARIO  
DEL PERÚ  
2021 - 2024

116



MINISTERIO DE SALUD  
HONADOMANI SAN BARTOLOME

Presidente del Comité de Selección  
del Procedimiento de Selección

MINISTERIO DE SALUD  
HONADOMANI SAN BARTOLOME

Primer Miembro del Comité de Selección  
del Procedimiento de Selección

MINISTERIO DE SALUD  
HONADOMANI SAN BARTOLOME

Segundo Miembro del Comité de Selección  
del Procedimiento de Selección



# Hospital Nacional Docente Madre Niño San Bartolomé

## ADJUDICACIÓN SIMPLIFICADA N° 033-2023-HONADOMANI-SB (Primera Convocatoria)

"ADQUISICION DE UNIFORME DE FAENA PARA EL PERSONAL ASISTENCIAL NOMBRADO Y CAS MASCULINO Y FEMENINO Y ADQUISICION DE UNIFORME INSTITUCIONAL PARA PERSONAL CAS MASCULINO Y FEMENINO DEL HOSPITAL NACIONAL DOCENTE MADRE NIÑO SAN BARTOLOME PARA EL AÑO 2023"



PERÚ

Ministerio  
de Salud



Oficina de Personal

Equipo de Bienestar  
Social de Personal

"Decenio de la Igualdad de Oportunidades para mujeres y hombres"

"Año de la unidad, la paz y el desarrollo"

### CARACTERÍSTICAS TÉCNICAS DEL PANTALÓN ODONTÓLOGOS – DAMA

<b>Color:</b>	Azul noche
<b>Modelo</b>	Clásico, estilo sastre, según el diseño
<b>Confección:</b>	Estilo sastre, a sobre medida según usuaria
<b>Cuello y Solapa:</b>	Sport, con pespunte el cuello según diseño
<b>Pretina:</b>	Con pretina de una sola pieza, de 3cm de ancho y cruce inferior 4cm de largo, con tela al hilo, con refuerzo de entretela en ambas caras, con pespunte a 2mm del corte y con puntada de 10ppp, según diseño. Lleva un ojal y dos botones incluidos el de repuesto en interior de pretina. Asimismo, lleva 2 colgadores de la tela del forro, una a cada lado, colocados al pie de la pretina. Ribete con tela del forro a pie de la pretina interior, de 0,6cm de alto.
<b>Delantero:</b>	De dos piezas, con una pinza por lado de 10cm de largo c/u según diseño. En la parte central superior lleva un cierre no visible. Con garetta (fusionado y ribeteado), pespuntado a 2.5cm con atraque de 1.27cm en la parte inferior.
<b>Posterior:</b>	De dos piezas, con dos (2) pinzas de entalle de 13cm y 9cm largo, a cada lado, según diseño.
<b>Largo:</b>	A solicitud de la usuaria
<b>Botones:</b>	(1) botón N°22L, de cuatro(4) huecos (Botón acrílico teñido en masa transversal) y (1) botón 22L de repuesto en interior de la pretina. Los botones de color de la tela principal, cuatro (4) huecos. <b>Material Prima del Botón:</b> Methyl Metacrilato (Resina Acrílica) Los botones son del mismo color de la tela principal
<b>Ojal:</b>	El ojal es hecho en maquina ojaladora con atraques en los extremos, de 1.75cm de largo
<b>Cierre:</b>	Cierre de nylon con cremallera metálica diente dorado de 18cm de largo según usuaria, y en el color de la tela principal
<b>Forro:</b>	Tafeta labrada con diseño, 100% poliéster
<b>Entretela:</b>	Tela tejida (género) fusionable 70% poliéster 30% de rayón viscosa con un peso de 80 +/- 5 gr/m2 y con revestimiento de poliamida, para la pretina, garetta y garetón. Los componentes deben ser fusionados en maquina fusionadora.
<b>Bolsillo secreto:</b>	Bolsillo secreto (oculto) ubicado según diseño. Las medidas son de 9cm de abertura útil y 11cm de profundidad (debe estar atracada los extremos de la abertura del bolsillo). La bolsa de una sola pieza de la tela principal, remallados y con costura recta en los laterales. Asimismo en la vista del bolsillo secreta debe llevar el orillo del fabricante de la tela.
<b>Basta:</b>	Basta de 5cm (incluido remallado) es totalmente remallados y cosidos con maquina bastera con puntada invisible. El forro será cosido con maquina recta a 12ppp, con basta de 2.5cm

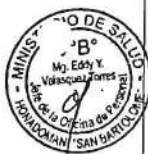

BICENTENARIO  
DEL PERÚ  
2021 - 2024

117



HOSPITAL NACIONAL DOCENTE MADRE NIÑO SAN BARTOLOME

MINISTERIO DE SALUD

OFICINA DE PERSONAL

# Hospital Nacional Docente Madre Niño San Bartolomé

## ADJUDICACIÓN SIMPLIFICADA N° 033-2023-HONADOMANI-SB (Primera Convocatoria)

"ADQUISICION DE UNIFORME DE FAENA PARA EL PERSONAL ASISTENCIAL NOMBRADO Y CAS MASCULINO Y FEMENINO Y ADQUISICION DE UNIFORME INSTITUCIONAL PARA PERSONAL CAS MASCULINO Y FEMENINO DEL HOSPITAL NACIONAL DOCENTE MADRE NIÑO SAN BARTOLOME PARA EL AÑO 2023"



PERÚ

Ministerio  
de Salud

Hospital Nacional  
Docente Madre Niño  
San Bartolomé

Oficina de Personal

Equipo de Bienestar  
Social de Personal

"Decenio de la Igualdad de Oportunidades para mujeres y hombres"  
"Año de la unidad, la paz y el desarrollo"



<b>Ensanches:</b>	Las uniones de las costuras de costados serán de 2.5cm por lado (incluido remalles)
<b>Hilos:</b>	Hilos mercerizados 100% poliéster del tono de la tela principal
<b>Costuras:</b>	Puntadas de 12ppp. Prenda interior totalmente remallada
<b>Remalle:</b>	Todas las costuras interiores incluido tela y forro totalmente remallados. El ancho del remalle es de 0.5cm
<b>Acabado:</b>	La prenda planchado y vaporizado
<b>Etiquetas:</b>	Ubicadas en la parte interna: la etiqueta de marca del confeccionista será colocada en parte interna, según diseño. La etiqueta de la talla de la prenda será colocada en la parte interna. Etiqueta de la marca de la tela será colocada debajo del bolsillo interior, según diseño. La etiqueta de cuidado y uso, será colocados en la parte interna.
<b>Presentación:</b>	Será presentado en colgador de plástico de una sola pieza y bolsa plástica rotulada La prenda deberá estar exenta de defectos de materiales y/o insumos confección y acabados, en su parte externa como interna (Materiales y/o insumos defectuosos, costura saltadas, hilos sueltos, defectos de fusionados, etc.).



BICENTENARIO  
DEL PERÚ  
2021 - 2024

118



MINISTERIO DE SALUD  
HONADOMANI-SAN BARTOLOME

Presidente del Comité de Selección  
del Procedimiento de Selección

MINISTERIO DE SALUD  
HONADOMANI-SAN BARTOLOME

Primer Miembro del Comité de Selección  
del Procedimiento de Selección

MINISTERIO DE SALUD  
HONADOMANI-SAN BARTOLOME

Segundo Miembro del Comité de Selección  
del Procedimiento de Selección



# Hospital Nacional Docente Madre Niño San Bartolomé

## ADJUDICACIÓN SIMPLIFICADA N° 033-2023-HONADOMANI-SB (Primera Convocatoria)

"ADQUISICION DE UNIFORME DE FAENA PARA EL PERSONAL ASISTENCIAL NOMBRADO Y CAS MASCULINO Y FEMENINO Y ADQUISICION DE UNIFORME INSTITUCIONAL PARA PERSONAL CAS MASCULINO Y FEMENINO DEL HOSPITAL NACIONAL DOCENTE MADRE NIÑO SAN BARTOLOME PARA EL AÑO 2023"



PERÚ

Ministerio  
de Salud

Hospital Nacional  
Docente Madre Niño  
San Bartolomé

Oficina de Personal

Equipo de Bienestar  
Social de Personal

"Decenio de la Igualdad de Oportunidades para mujeres y hombres"  
"Año de la unidad, la paz y el desarrollo"



<b>Ensanches:</b>	Las uniones de las costuras de costados serán de 2.5cm por lado (incluido remalles)
<b>Hilos:</b>	Hilos mercerizados 100% poliéster del tono de la tela principal
<b>Costuras:</b>	Puntadas de 12ppp. Prenda interior totalmente remallada
<b>Remalle:</b>	Todas las costuras interiores incluido tela y forro totalmente remallados. El ancho del remalle es de 0.5cm
<b>Acabado:</b>	La prenda planchado y vaporizado
<b>Etiquetas:</b>	Ubicadas en la parte interna: la etiqueta de marca del confeccionista será colocada en parte interna, según diseño. La etiqueta de la talla de la prenda será colocada en la parte interna. Etiqueta de la marca de la tela será colocada debajo del bolsillo interior, según diseño. La etiqueta de cuidado y uso, será colocados en la parte interna.
<b>Presentación:</b>	Será presentado en colgador de plástico de una sola pieza y bolsa plástica rotulada La prenda deberá estar exenta de defectos de materiales y/o insumos confección y acabados, en su parte externa como interna (Materiales y/o insumos defectuosos, costura saltadas, hilos sueltos, defectos de fusionados, etc.).



BICENTENARIO  
DEL PERÚ  
2021 - 2024

118



MINISTERIO DE SALUD  
HOSPITAL NACIONAL DOCENTE MADRE NIÑO SAN BARTOLOME

MINISTERIO DE SALUD  
HOSPITAL NACIONAL DOCENTE MADRE NIÑO SAN BARTOLOME

MINISTERIO DE SALUD  
HOSPITAL NACIONAL DOCENTE MADRE NIÑO SAN BARTOLOME

# Hospital Nacional Docente Madre Niño San Bartolomé

## ADJUDICACIÓN SIMPLIFICADA N° 033-2023-HONADOMANI-SB (Primera Convocatoria)

"ADQUISICION DE UNIFORME DE FAENA PARA EL PERSONAL ASISTENCIAL NOMBRADO Y CAS MASCULINO Y FEMENINO Y ADQUISICION DE UNIFORME INSTITUCIONAL PARA PERSONAL CAS MASCULINO Y FEMENINO DEL HOSPITAL NACIONAL DOCENTE MADRE NIÑO SAN BARTOLOME PARA EL AÑO 2023"



PERÚ - Ministerio de Salud

Hospital Nacional Docente Madre Niño San Bartolomé

Oficina de Personal

Equipo de Bienestar Social de Personal

"Decenio de la Igualdad de Oportunidades para mujeres y hombres"

"Año de la unidad, la paz y el desarrollo"

### DISEÑO DEL PANTALÓN ODONTÓLOGOS – DAMA

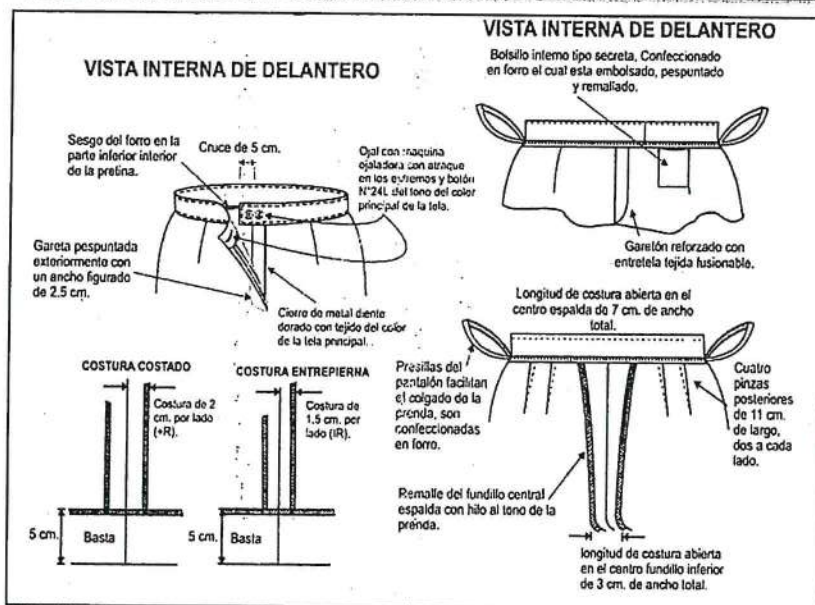

BICENTENARIO DEL PERÚ 2021 - 2024



MINISTERIO DE SALUD  
HONADOMANI - SAN BARTOLOME

Representante del Comité de Selección  
del Procedimiento de Selección

MINISTERIO DE SALUD  
HONADOMANI - SAN BARTOLOME

Primer Miembro del Comité de Selección  
del Procedimiento de Selección

MINISTERIO DE SALUD  
HONADOMANI - SAN BARTOLOME

Segundo Miembro del Comité de Selección  
del Procedimiento de Selección



# Hospital Nacional Docente Madre Niño San Bartolomé

## ADJUDICACIÓN SIMPLIFICADA N° 033-2023-HONADOMANI-SB (Primera Convocatoria)

"ADQUISICION DE UNIFORME DE FAENA PARA EL PERSONAL ASISTENCIAL NOMBRADO Y CAS MASCULINO Y FEMENINO Y ADQUISICION DE UNIFORME INSTITUCIONAL PARA PERSONAL CAS MASCULINO Y FEMENINO DEL HOSPITAL NACIONAL DOCENTE MADRE NIÑO SAN BARTOLOME PARA EL AÑO 2023"



PERÚ

Ministerio  
de Salud

Hospital Nacional  
Docente Madre Niño  
San Bartolomé

Oficina de Personal

Equipo de Bienestar  
Social de Personal

"Decenio de la Igualdad de Oportunidades para mujeres y hombres"

"Año de la unidad, la paz y el desarrollo"

### SUB. ÍTEM 1.14 – UNIFORME CORPORATIVO DE FAENA DE TELA 25% LANA Y 75% POLIESTER (01 CHAQUETA Y 01 PANTALON) PARA ODONTOLOGOS CABALLEROS

(CODIGO SIGA: 899600580172)

#### ESPECIFICACION TECNICA DE LA TELA CHAQUETA: ODONTOLOGOS CABALLEROS

TIPO DE TEJIDO	: LANILLA EXTRA SOFT
ARTICULO	:
DESCRIPCION	: Lanilla Extra Soft blanco
COMPOSICION (ASTM D-629 parte 18.6.2)	: (25% LANA 75% POLIESTER) ± 5%
ANCHO ENTRE ORILLOS	: 148 CMS Mínimo
PESO GRMS/LINEAL (ASTM D-3776)	: 295 ± 6% (INCLUYE ORILLOS)
PESO GRMS/M2 (ASTM D-3776)	: 193 ± 6%
ARMADURA	: TELA 1/1
TITULO DE HILADO (ASTM - 1059)	
Urdimbre	: N/n 2/48 ± 5%
Trama	: N/n 2/48 ± 5%
DENSIDAD (N° DE HILOS/CMS) (ASTM D-3775)	
Urdimbre	: 21.0 ± 3
Trama	: 21.0 ± 3
ESTABILIDAD DIMENSIONAL (AATCC -135)	
Urdimbre	: -1.0% Máximo
Trama	: -0.5% Máximo
SOLIDEZ DE COLOR	
A LA LUZ (AATCC-16) Escala de grises	: 3.5 Mínimo
AL SUDOR ACIDO (AATCC-15)	: 3.0 Mínimo
AL SUDOR ALCALINO (AATCC-15)	: 3.0 Mínimo
AL FROTE SECO (AATCC-8)	: 4.0 Mínimo
AL FROTE HUMEDO (AATCC-8)	: 3.5 Mínimo
AL LAVADO EN SECO (AATCC-132)	: 4.0 Mínimo
ACABADO	: TERMOFIJADO Y DECATIZADO



BICENTENARIO  
DEL PERÚ  
2021 - 2024

120



# Hospital Nacional Docente Madre Niño San Bartolomé

## ADJUDICACIÓN SIMPLIFICADA N° 033-2023-HONADOMANI-SB (Primera Convocatoria)

"ADQUISICION DE UNIFORME DE FAENA PARA EL PERSONAL ASISTENCIAL NOMBRADO Y CAS MASCULINO Y FEMENINO Y ADQUISICION DE UNIFORME INSTITUCIONAL PARA PERSONAL CAS MASCULINO Y FEMENINO DEL HOSPITAL NACIONAL DOCENTE MADRE NIÑO SAN BARTOLOME PARA EL AÑO 2023"



PERÚ

Ministerio de Salud

Hospital Nacional Docente Madre Niño San Bartolomé

Oficina de Personal

Equipo de Bienestar Social de Personal

"Decenio de la Igualdad de Oportunidades para mujeres y hombres"  
"Año de la unidad, la paz y el desarrollo"

### CARACTERÍSTICAS TÉCNICAS DE LA CHAQUETA – ODONTOLOGOS CABALLEROS

Color:	Blanco
Modelo	Según diseño
Confección:	Estilo sastre, a sobre medida según usuaria
Cuello y Solapa:	Sport, con respunte el cuello según diseño
Delantero:	(1) Pieza a cada lado. Lleva en la parte central (1) cierre desde el pie de la solapa hasta 5cm, antes de la basta. <b>En Delantero Izquierdo Superior:</b> (1) Bolsillo horizontal tipo parche con respunte en su contorno y lleva un respunte de (1.2) cm, de ancho de la abertura, según diseño y en el bolsillo un bordado con el logo institucional. <b>En el Delantero Inferior:</b> (1) Bolsillo horizontal tipo parches a cada lado con respunte en su contorno lleva un respunte de (1.5) cm de ancho de la abertura según diseño. Terminación del delantero recto.
Espalda:	(1)Pinza a cada lado y (1) corte central. En la parte inferior central una abertura montada de cruce 5cm. De profundidad y 19 cm de largo, según usuario. Además lleva una garetta con refuerzo de entretela tejida fusionable de 3.5cm de ancho, fijado en los cortes verticales y en la parte central con terminación tipo flecha y fijada en la espalda con costura, según diseño.
Mangas:	Cortes de una sola pieza. Con chorrera al sesgo de la misma tela principal en la cabeza de manga. Con respunte a 2.5 cm. Del borde de la manga, con costura en máquina bastera.
Bolsillos:	(3)bolsillos horizontales tipo parche en delantero. <b>Bolsillo Superior Izquierdo:</b> de 12cm de ancho por 14cm de profundidad. <b>Bolsillo Inferiores:</b> de 15cm de ancho x 17cm de profundidad, uno a cada lado
Costuras:	Costuras abiertas en las uniones principales (costados y central de espalda) y mangas. Costuras de 11ppp +/- 10%.
Ensanches:	Los ensanches en las uniones principales (costados y central espalda) y mangas de 2cm. Por lado. En la medida de los ensanches no se considera los remalles
Remalle:	Todas las costuras interiores totalmente remalladas. El ancho del remalle es de 0.5cm.
Entretela:	Tela tejida (género) fusionable 100% poliéster con un peso de 60 +/- 5 gr/m2 y con revestimiento de poliamida en: cuello en ambas caras internas, pechera, vueltas, cogoterias, cabezas de manga, garetta posterior y abertura posterior.
Hilo:	100% poliéster, del mismo tono del color de la tela.
Cierre:	(1)Cierre de nylon con cremallera diente metálico, de largo según usuario
Largo:	Debajo de la cadera según usuario



BICENTENARIO DEL PERÚ 2021 - 2024

121



MINISTERIO DE SALUD  
HONADOMANI-SAN BARTOLOME

Representante del Comité de Selección  
del Procedimiento de Selección

MINISTERIO DE SALUD  
HONADOMANI-SAN BARTOLOME

Presidente del Comité de Selección  
del Procedimiento de Selección

MINISTERIO DE SALUD  
HONADOMANI-SAN BARTOLOME

Presidente Miembro del Comité de Selección  
del Procedimiento de Selección



## Hospital Nacional Docente Madre Niño San Bartolomé

### ADJUDICACIÓN SIMPLIFICADA N° 033-2023-HONADOMANI-SB (Primera Convocatoria)

"ADQUISICION DE UNIFORME DE FAENA PARA EL PERSONAL ASISTENCIAL NOMBRADO Y CAS MASCULINO Y FEMENINO Y ADQUISICION DE UNIFORME INSTITUCIONAL PARA PERSONAL CAS MASCULINO Y FEMENINO DEL HOSPITAL NACIONAL DOCENTE MADRE NIÑO SAN BARTOLOME PARA EL AÑO 2023"



PERÚ

Ministerio  
de Salud

Hospital Nacional  
Docente Madre Niño  
San Bartolomé

Oficina de Personal

Equipo de Bienestar  
Social de Personal

"Decenio de la Igualdad de Oportunidades para mujeres y hombres"

"Año de la unidad, la paz y el desarrollo"



<b>Basta:</b>	Del ruedo de la chaqueta de 4cm, de ancho (incluido remalle) y pespunte con maquina costura, según diseño
<b>Acabado:</b>	La prenda planchado y vaporizado
<b>Etiquetas:</b>	Ubicadas en la parte interna: la etiqueta de marca del confeccionista será colocada en el cuello interior, según diseño. La etiqueta de la talla de la prenda será colocada en la parte interna. Etiqueta (orillo) del fabricante de la tela en el interior de la prenda. La etiqueta de recomendaciones de cuidado, lavado y uso, será colocados en la parte interna.
<b>Presentación:</b>	Será presentado en colgador de plástico de una sola pieza y bolsa plástica rotulada La prenda deberá estar exenta de defectos de materiales y/o insumos confección y acabados, en su parte externa o interna (materiales y/o insumos defectuosos, costura saltada, hilos sueltos, defectos de fusionados, etc).



BICENTENARIO  
DEL PERÚ  
2021 - 2024

122



\_\_\_\_\_  
Mg. Eddy Y. Velásquez Torres  
Jefe de la Oficina de Personal

\_\_\_\_\_  
B. Reyes S. J.  
Jefe de Personal

\_\_\_\_\_  
Mg. V. Velásquez Torres

# Hospital Nacional Docente Madre Niño San Bartolomé

## ADJUDICACIÓN SIMPLIFICADA N° 033-2023-HONADOMANI-SB (Primera Convocatoria)

"ADQUISICION DE UNIFORME DE FAENA PARA EL PERSONAL ASISTENCIAL NOMBRADO Y CAS MASCULINO Y FEMENINO Y ADQUISICION DE UNIFORME INSTITUCIONAL PARA PERSONAL CAS MASCULINO Y FEMENINO DEL HOSPITAL NACIONAL DOCENTE MADRE NIÑO SAN BARTOLOME PARA EL AÑO 2023"



PERÚ

Ministerio de Salud

Hospital Nacional  
Docente Madre Niño  
San Bartolomé

Oficina de Personal

Equipo de Bienestar  
Social de Personal

"Decenio de la Igualdad de Oportunidades para mujeres y hombres"

"Año de la unidad, la paz y el desarrollo"

### DISEÑO DE LA CHAQUETA – ODONTOLOGOS CABALLERO

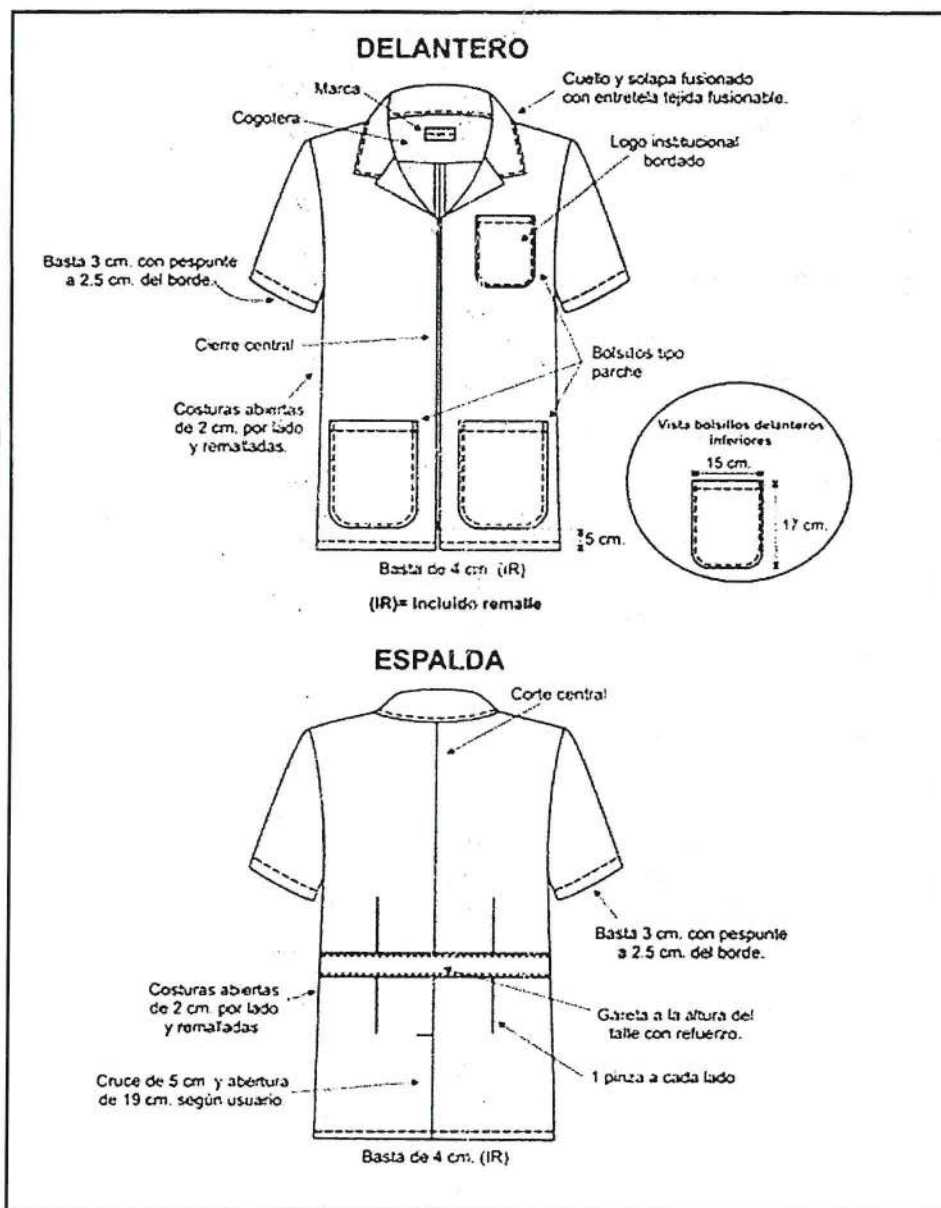

BICENTENARIO  
DEL PERÚ  
2021 - 2024

123



MINISTERIO DE SALUD  
HONADOMANI SAN BARTOLOME

*[Signature]*  
Presidente del Comité de Selección  
del Procedimiento de Selección

MINISTERIO DE SALUD  
HONADOMANI SAN BARTOLOME

*[Signature]*  
Primer Miembro del Comité de Selección  
del Procedimiento de Selección

MINISTERIO DE SALUD  
HONADOMANI SAN BARTOLOME

*[Signature]*  
Segundo Miembro del Comité de Selección  
del Procedimiento de Selección



# Hospital Nacional Docente Madre Niño San Bartolomé

## ADJUDICACIÓN SIMPLIFICADA N° 033-2023-HONADOMANI-SB (Primera Convocatoria)

"ADQUISICION DE UNIFORME DE FAENA PARA EL PERSONAL ASISTENCIAL NOMBRADO Y CAS MASCULINO Y FEMENINO Y ADQUISICION DE UNIFORME INSTITUCIONAL PARA PERSONAL CAS MASCULINO Y FEMENINO DEL HOSPITAL NACIONAL DOCENTE MADRE NIÑO SAN BARTOLOME PARA EL AÑO 2023"



PERÚ

Ministerio  
de Salud

Hospital Nacional  
Docente Madre Niño  
San Bartolomé

Oficina de Personal

Equipo de Bienestar  
Social de Personal

"Decenio de la Igualdad de Oportunidades para mujeres y hombres"

"Año de la unidad, la paz y el desarrollo"

### ESPECIFICACION TECNICA DE LA TELA: PANTALÓN ODONTOLOGOS CABALLERO

TIPO DE TEJIDO	: LANILLA EXTRA SOFT
ARTICULO	:
DESCRIPCION	: Lanilla Extra Soft color azul noche
COMPOSICION (ASTM D-629 parte 18.6.2)	: (25% LANA 75% POLIESTER) ± 5%
ANCHO ENTRE ORILLOS	: 148 CMS Mínimo
PESO GRMS/LINEAL (ASTM D-3776)	: 295 ± 6% (INCLUYE ORILLOS)
PESO GRMS/M2 (ASTM D-3776)	: 193 ± 6%
ARMADURA	: TELA 1/1
TITULO DE HILADO (ASTM - 1059)	
Urdimbre	: Nm 2/48 ± 5%
Trama	: Nm 2/48 ± 5%
DENSIDAD (N° DE HILOS/CMS) (ASTM D-3775)	
Urdimbre	: 21.0 ± 3
Trama	: 21.0 ± 3
ESTABILIDAD DIMENSIONAL (AATCC -135)	
Urdimbre	: -1.0% Máximo
Trama	: -0.5% Máximo
SOLIDEZ DE COLOR	
A LA LUZ (AATCC-16) Escala de grises	: 3.5 Mínimo
AL SUDOR ACIDO (AATCC-15)	: 3.0 Mínimo
AL SUDOR ALCALINO (AATCC-15)	: 3.0 Mínimo
AL FROTE SECO (AATCC-8)	: 4.0 Mínimo
AL FROTE HUMEDO (AATCC-8)	: 3.5 Mínimo
AL LAVADO EN SECO (AATCC-132)	: 4.0 Mínimo
ACABADO	: TERMOFIJADO Y DECATIZADO



Maria Y. Velazco Rios



BICENTENARIO  
DEL PERÚ  
2021 - 2024

124



# Hospital Nacional Docente Madre Niño San Bartolomé

## ADJUDICACIÓN SIMPLIFICADA N° 033-2023-HONADOMANI-SB (Primera Convocatoria)

"ADQUISICION DE UNIFORME DE FAENA PARA EL PERSONAL ASISTENCIAL NOMBRADO Y CAS MASCULINO Y FEMENINO Y ADQUISICION DE UNIFORME INSTITUCIONAL PARA PERSONAL CAS MASCULINO Y FEMENINO DEL HOSPITAL NACIONAL DOCENTE MADRE NIÑO SAN BARTOLOME PARA EL AÑO 2023"



PERÚ

Ministerio  
de Salud

Hospital Nacional  
Docente Madre Niño  
San Bartolomé

Oficina de Personal

Equipo de Bienestar  
Social de Personal

"Decenio de la Igualdad de Oportunidades para mujeres y hombres"

"Año de la unidad, la paz y el desarrollo"

### CARACTERÍSTICAS TÉCNICAS DEL PANTALÓN ODONTOLOGOS – CABALLERO

<b>Color:</b>	Azul noche
<b>Modelo</b>	Clásico, estilo sastre, según el diseño
<b>Confección:</b>	Estilo sastre, a sobre medida según usuario
<b>Cuello y Solapa:</b>	Sport, con pespunte el cuello según diseño
<b>Pretina:</b>	<p>De 4cm de ancho, compuesta por dos partes: Pretina de tela con entre tela tejida fusionable y forro interno de pretina de tela popelina. La pretina va unida al pantalón juntamente con los 7 pasadores compartidos, según diseño de 1cm de ancho c/u x 5cm de largo, los cuales son atracados en la parte superior e inferior interiormente. El forro de la pretina es popelina (50% algodón y 50% poliéster) de color de la tela principal, en el interior de pretina se encuentra un alma de ban rol (entretela tejida) que le da la propiedad de consistencia a la pretina. El forro de la pretina contiene en la parte central una cinta de jebe elástica antideslizante que evita que la camisa se deslice fuera del pantalón. En la parte interna de la pretina lleva (1) botón N°24L de acrílico de la tonalidad de acuerdo al color de la tela principal y (1) botón N°24L interiormente.</p> <p>Lleva un gancho metálico de acero inoxidable (hembra y macho) de cierre de pretina, un ojal en el gareton y un botón N°24L en la gareta que tiene la función de templador en la parte delantera de la bragueta.</p> <p>Bolsillo secreto (oculto) ubicado en la parte derecha del pantalón entre el forro del bolsillo lateral y la pretina. Las medidas son de 9cm de abertura útil y 9cm de profundidad, (debe estar atracada los extremos de la abertura del bolsillo). La bolsa de una sola pieza de la tela principal remallados y con costuras rectas laterales.</p>
<b>Delantero:</b>	<p>Lleva dos pliegues tumbalobos hacia los costados, con una separación entre pliegues de 3.8cm. los bolsillos son sesgados uno a cada lado, presentan pespunte a 2mm. En la parte delantera vistas de la tela principal que se empalman en la parte interior del bolsillo con la bolsa popelina.</p> <p><b>Gareta:</b> con refuerzo en la entreteja tejida fusionable, y forrado con tela, el acabado interior ribeteado y unido al delantero con costura recta a 9.5mm. Y pespuntado a 1.6mm. Lleva un cierre pegado con costura recta de 6.35mm. de gauge. El ancho del figurado de la gareta es de 3.5cm., en la parte inferior lleva un atraque vertical de 1.3cm para mayor seguridad de cierre.</p> <p><b>Gareton:</b> con refuerzo de entreteja tejida fusionable, además va embolsado con tela bolsillera con costura recta de 6.35mm. Unido con cierre y el delantero con costura recta a 8mm del orillo. Este lleva un ojal templador de 2cm., con corte de 1.8cm. Las vueltas de los bolsillos llevan el orillo con una marca de fabricante de la tela.</p>
<b>Posterior:</b>	<p>Tiene 2 pinzas y lleva 2 bolsillos posteriores horizontales.</p> <p>Fundillo parte posterior: con 2 bolsillos tipo ojal, ubicados a 6cm de la pretina por las pinzas en ambos extremos.</p> <p>En la parte del tipo (cruce del frentero y fundillos) lleva un "gavilan" (refuerzo de popelina bolsillera en forma triangular embolsado de 13cm x 13cm x 8cm.</p>



BICENTENARIO  
DEL PERÚ  
2021 - 2024

125



MINISTERIO DE SALUD  
HONADOMANI-SB BARTOLOME

Presidente del Comité de Selección  
del Procedimiento de Selección

MINISTERIO DE SALUD  
HONADOMANI-SB BARTOLOME

Primer Miembro del Comité de Selección  
del Procedimiento de Selección

MINISTERIO DE SALUD  
HONADOMANI-SB BARTOLOME

Segundo Miembro del Comité de Selección  
del Procedimiento de Selección



# Hospital Nacional Docente Madre Niño San Bartolomé

## ADJUDICACIÓN SIMPLIFICADA N° 033-2023-HONADOMANI-SB (Primera Convocatoria)

"ADQUISICION DE UNIFORME DE FAENA PARA EL PERSONAL ASISTENCIAL NOMBRADO Y CAS MASCULINO Y FEMENINO Y ADQUISICION DE UNIFORME INSTITUCIONAL PARA PERSONAL CAS MASCULINO Y FEMENINO DEL HOSPITAL NACIONAL DOCENTE MADRE NIÑO SAN BARTOLOME PARA EL AÑO 2023"



PERÚ

Ministerio de Salud

Hospital Nacional Docente Madre Niño San Bartolomé

Oficina de Personal

Equipo de Bienestar Social de Personal

"Decenio de la Igualdad de Oportunidades para mujeres y hombres"

"Año de la unidad, la paz y el desarrollo"

	Aproximadamente de acuerdo al usuario), fijado desde el final de la bragueta con costura recta y fijado con las entrepiernas con un atraque de 1.5cm a cada lado.
<b>Bolsillos:</b>	<p><b>Bolsillos delanteros:</b> Con abertura sesgada y respuntados a 2mm. Cada bolsillo delantero lleva un atraque superior e inferior de 1cm con la finalidad de darle mayor consistencia al bolsillo. El bolsillo derecho en la parte interna, llevará un bolsillo relojero el cual estará bastillado a 1cm. Y pegado con costura recta a 2mm.</p> <p><b>Vuelta de bolsillo delantero:</b> Pegada al forro con respunte de 2mm, por el exterior se deja un vivo de 2mm. La vuelta del bolsillo llevará el orillo con la marca del fabricante de la tela.</p> <p><b>Bolsillos posteriores:</b> Con dos bolsillo tipo ojal centrados en las pinzas. Cada uno con 2 vivos mellizos de 0.6cm. de ancho cada vivo y con abertura de 14cm. Y atracados en los extremos, los cortes de los bolsillos llevan entretela tejida que le dan mayor firmeza. También lleva en la parte central de cada lado 1 ojalillo tipo fecha de tela de 0.8cm de ancho c/u x 4.8cm de largo en la parte central y 1 botón N°24L, de acrílico de la tonalidad de acuerdo al color de la tela principal. Las bolsas de estos bolsillos tienen dos vistas de la misma tela principal. Las bolsas llevan ribete en su contorno de 0.6cm de ancho y unidos con costura cadeneta, que asegura que no se desfonde el bolsillo. Todas las vistas y vueltas de bolsillo serán cortadas de la misma tela principal.</p>
<b>Cierre:</b>	Cierre de nylon con cremallera metálica diente dorado de 18cm de largo según usuario, y en el color de la tela principal.
<b>Botones:</b>	<p>Dos botones N°24L de cuatro (4) huecos (botón acrílico teñido en masa transversal, diámetro externo de 15.2mm), del color de la tela principal, que van en la parte posterior que van con sus respectivos ojales tipo presilla de tela y un ojal en el garetón que tiene la función de templador en la parte delantera de la bragueta. Los botones deben ser del mismo juego de botones del saco.</p> <p><b>Materia prima del botón:</b> Methyl Metacrílico (Resina acrílica), pigmento a la grasa al 80% +/- 10% al color de la tela, esencia de perla y catalizador.</p>
<b>Basta:</b>	Recta con doblada de 5cm, incluido remalle y costura invisible, lleva puntera en la parte delantera y taquera en la parte posterior.
<b>Ensanches:</b>	<p>En la parte posterior superior lleva un ensanche de 3.5cm y que va disminuyendo con forme va llegando al fundillo, llegando a 1.5cm por lado (acabado de la costura debe ser cadeneta y ribeteada en popelina del color de la tela principal 50% algodón y 50 poliéster).</p> <p>Los laterales del ensanche, tanto en el delantero como el posterior, con una costura de 1.1cm por lado incluido remalles.</p> <p>En las entrepiernas: lado posterior, lleva un ensanche de 2cm mas el remalle, que va desde la altura del fundillo hasta la altura de la rodilla, y continua de la rodilla hasta el ruedo de la basta con un ensanche de 1cm mas remalle, según diseño.</p> <p>Lado delantero, lleva un ensanche de 1cm mas remalle desde la altura del fundillo hasta el ruedo de la basta, según diseño.</p>



BICENTENARIO DEL PERÚ 2021 - 2024

126



MINISTERIO DE SALUD

HOSPITAL NACIONAL DOCENTE MADRE NIÑO SAN BARTOLOME

OFICINA DE PERSONAL

Equipo de Bienestar Social de Personal

MINISTERIO DE SALUD

HOSPITAL NACIONAL DOCENTE MADRE NIÑO SAN BARTOLOME

OFICINA DE PERSONAL

Equipo de Bienestar Social de Personal

MINISTERIO DE SALUD

HOSPITAL NACIONAL DOCENTE MADRE NIÑO SAN BARTOLOME

OFICINA DE PERSONAL

Equipo de Bienestar Social de Personal

# Hospital Nacional Docente Madre Niño San Bartolomé

## ADJUDICACIÓN SIMPLIFICADA N° 033-2023-HONADOMANI-SB (Primera Convocatoria)

"ADQUISICION DE UNIFORME DE FAENA PARA EL PERSONAL ASISTENCIAL NOMBRADO Y CAS MASCULINO Y FEMENINO Y ADQUISICION DE UNIFORME INSTITUCIONAL PARA PERSONAL CAS MASCULINO Y FEMENINO DEL HOSPITAL NACIONAL DOCENTE MADRE NIÑO SAN BARTOLOME PARA EL AÑO 2023"



PERÚ

Ministerio  
de Salud

Hospital Nacional  
Docente Madre Niño  
San Bartolomé

Oficina de Personal

Equipo de Bienestar  
Social de Personal

"Decenio de la Igualdad de Oportunidades para mujeres y hombres"  
"Año de la unidad, la paz y el desarrollo"

<b>Entretela:</b>	Tela tejida (género) fusionable 70%, poliéster 30% de rayón viscosa con un peso de 80 +/- 5 gr/m <sup>2</sup> y con revestimiento de poliamida, para la pretina, garetá y garetón y aberturas en bolsillos posteriores. Los componentes deben ser fusionados en maquina fusionadora.
<b>Costuras:</b>	Costura recta 11ppp. (+/- 10%), con hilos mercerizados 100% poliéster tono de la tela principal y remalle simple con 504. Todas las costuras interiores de la tela totalmente remallada. El ancho del remalle es de 0.5cm.
<b>Acabado:</b>	La prenda planchado y vaporizado
<b>Etiquetas:</b>	Ubicadas en la parte interna: la etiqueta de marca del confeccionista será colocada en parte interna, según diseño. La etiqueta de la talla de la prenda será colocada en la parte Interna. Etiqueta de la marca de la tela, será colocada debajo del bolsillo interior, según diseño. La etiqueta de cuidado y uso, será colocados en la parte interna, según diseño.
<b>Presentación:</b>	Será presentado en colgador de plástico de una sola pieza y bolsa plástica rotulada. La prenda deberá estar exenta de defectos de materiales y/o insumos confección y acabados, en su parte externa como interna (Materiales y/o insumos defectuosos, costura saltadas, hilos sueltos, defectos de fusionados, etc.).



Maria V. Velazco Ruiz



BICENTENARIO  
DEL PERÚ  
2021 - 2024

127



MINISTERIO DE SALUD  
HONADOMANI "SAN BARTOLOME"

Presidente del Comité de Selección  
del Proceso de Selección

MINISTERIO DE SALUD  
HONADOMANI "SAN BARTOLOME"

Primer miembro del Comité de Selección  
del Proceso de Selección

MINISTERIO DE SALUD  
HONADOMANI "SAN BARTOLOME"

Segundo Miembro del Comité de Selección  
del Proceso de Selección



“ADQUISICION DE UNIFORME DE FAENA PARA EL PERSONAL ASISTENCIAL NOMBRADO Y CAS MASCULINO Y FEMENINO Y ADQUISICION DE UNIFORME INSTITUCIONAL PARA PERSONAL CAS MASCULINO Y FEMENINO DEL HOSPITAL NACIONAL DOCENTE MADRE NIÑO SAN BARTOLOME PARA EL AÑO 2023”

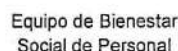

## DISEÑO DEL PANTALÓN ODONTÓLOGOS – CABALLEROS

BICENTENARIO  
DEL PERÚ  
2021 - 2026

128



"ADQUISICION DE UNIFORME DE FAENA PARA EL PERSONAL ASISTENCIAL NOMBRADO Y CAS MASCULINO Y FEMENINO Y ADQUISICION DE UNIFORME INSTITUCIONAL PARA PERSONAL CAS MASCULINO Y FEMENINO DEL HOSPITAL NACIONAL DOCENTE MADRE NIÑO SAN BARTOLOME PARA EL AÑO 2023"

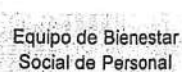

**"Año de la unidad, la paz y el desarrollo"**

**(CODIGO SIGA: 899600580173)**

**ESPECIFICACION TECNICA DE LA TELA CHAQUETA: QUIMICOS FARMACEUTICOS DAMA**

**TECNOLOGIA:** Antifluído/Repelencia (Min 50 LAV), Protección Solar, Libertad de Movimiento



MINISTERIO DE SALUD  
HONORARIO SAN EUSTORGIO

Quinto Miembro del Comité de Seguridad  
del Departamento de Salud



**ADJUDICACIÓN SIMPLIFICADA N° 033-2023-HONADOMANI-SB (Primera Convocatoria)**

“ADQUISICION DE UNIFORME DE FAENA PARA EL PERSONAL ASISTENCIAL NOMBRADO Y CAS MASCULINO Y FEMENINO Y ADQUISICION DE UNIFORME INSTITUCIONAL PARA PERSONAL CAS MASCULINO Y FEMENINO DEL HOSPITAL NACIONAL DOCENTE MADRE NIÑO SAN BARTOLOME PARA EL AÑO 2023”



PERÚ

Ministerio  
de Salud

Hospital Nacional  
Docente Madre Niño  
San Bartolomé

Oficina de Personal

Equipo de Bienestar  
Social de Personal

*"Decenio de la Igualdad de Oportunidades para mujeres y hombres".*

**"Año de la unidad, la paz y el desarrollo"**

## CARACTERÍSTICAS TÉCNICAS DE LA CHAQUETA- QUÍMICO FARMACEUTICOS DAMA

<b>Color:</b>	Azulino, Azul (Aplicación cuello)
<b>Logotipo:</b>	En el hombro lado izquierdo, el logo institucional.
<b>Modelo:</b>	Corte princesa en la parte delantera y posterior con bolsillos en la parte delantera. Según Modelo Colocar el logo del hospital en un hombro y en el otro sello de agua
<b>Tela:</b>	Scrub
<b>Acabado:</b>	La prenda planchado y vaporizado.
<b>Etiquetas:</b>	Ubicadas en la parte interna: la etiqueta de marca del confeccionista será colocada en el cuello interior, según diseño. La etiqueta de la talla de la prenda será colocada en la parte interna. Etiqueta (orillo) del fabricante de la tela en las vueltas del bolsillo. La etiqueta de composición al (0%) de la tela y de recomendaciones de cuidado, lavado y uso, será colocados en la parte interna.
<b>Presentación:</b>	Será presentado en colgado: de plástico de una sola pieza y bolsa plástica rotulada La prenda deberá estar exenta de defectos de materiales y/o insumos confección y acabados, en su parte externa o interna (materiales y/o insumos defectuosos, costura).

BICENTENARIO  
DEL PERÚ  
1821-2021

130



*Handwritten signature: J. Edgar Hoover*

*[Signature]*

Graph of  $y = 2x + 1$  and  $y = -x + 3$  on a Cartesian plane. The lines intersect at the point  $(2, 5)$ .

# Hospital Nacional Docente Madre Niño San Bartolomé

## ADJUDICACIÓN SIMPLIFICADA Nº 033-2023-HONADOMANI-SB (Primera Convocatoria)

"ADQUISICION DE UNIFORME DE FAENA PARA EL PERSONAL ASISTENCIAL NOMBRADO Y CAS MASCULINO Y FEMENINO Y ADQUISICION DE UNIFORME INSTITUCIONAL PARA PERSONAL CAS MASCULINO Y FEMENINO DEL HOSPITAL NACIONAL DOCENTE MADRE NIÑO SAN BARTOLOME PARA EL AÑO 2023"



PERÚ

Ministerio  
de Salud

Hospital Nacional  
Docente Madre Niño  
San Bartolomé

Oficina de Personal

Equipo de Bienestar  
Social de Personal

"Decenio de la Igualdad de Oportunidades para mujeres y hombres"

"Año de la unidad, la paz y el desarrollo"

### DISEÑO DE LA CHAQUETA – QUIMICO FARMACEUTICO DAMA

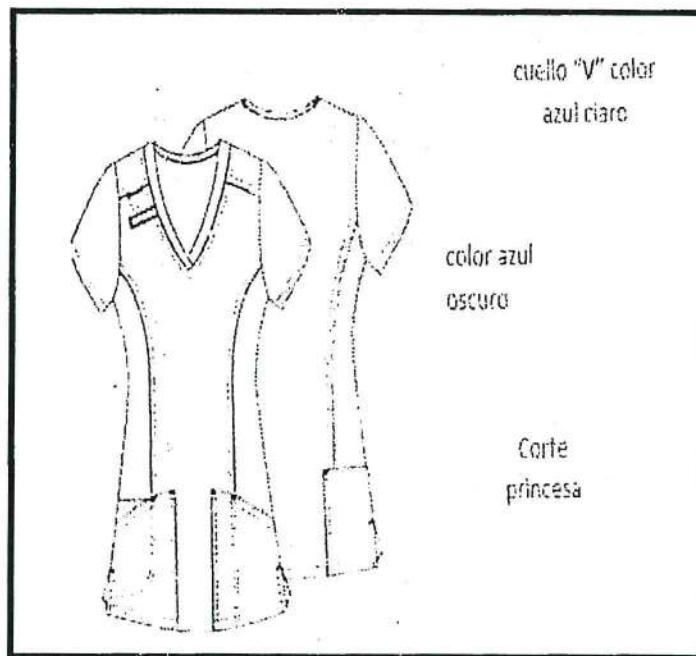

BICENTENARIO  
DEL PERÚ  
2021 - 2024

131



MINISTERIO DE SALUD  
HONADOMANI "SAN BARTOLOME"

Presidente del Comité de Selección  
del Procedimiento de Selección

MINISTERIO DE SALUD  
HONADOMANI "SAN BARTOLOME"

Primer miembro del Comité de Selección  
del Procedimiento de Selección

MINISTERIO DE SALUD  
HONADOMANI "SAN BARTOLOME"

Segundo miembro del Comité de Selección  
del Procedimiento de Selección





PERÚ

Ministerio  
de Salud



Oficina de Personal

Equipo de Bienestar  
Social de Personal

"Decenio de la Igualdad de Oportunidades para mujeres y hombres"

"Año de la unidad, la paz y el desarrollo"

**ESPECIFICACION TECNICA DE LA TELA: PANTALÓN QUIMICO FARMACEUTICO – DAMA**

**TEJIDO:** Plano

**COMPOSICIÓN:** 96% Filamento de Poliéster – 4% Lycra

**COLOR:** Azulino, Azul (Aplicación bolsillo)

**PESO:** 172 +- 8 gr/m2

**ANCHO:** 152 +- 2gr/m2

**TECNOLOGIA:** Antifluído/Repelencia (Min 50 LAV), Protección Solar, Libertad de Movimiento



BICENTENARIO  
DEL PERÚ  
2021 - 2024



*[Signature]*

*[Signature]*

*[Signature]*

# Hospital Nacional Docente Madre Niño San Bartolomé

## ADJUDICACIÓN SIMPLIFICADA N° 033-2023-HONADOMANI-SB (Primera Convocatoria)

"ADQUISICION DE UNIFORME DE FAENA PARA EL PERSONAL ASISTENCIAL NOMBRADO Y CAS MASCULINO Y FEMENINO Y ADQUISICION DE UNIFORME INSTITUCIONAL PARA PERSONAL CAS MASCULINO Y FEMENINO DEL HOSPITAL NACIONAL DOCENTE MADRE NIÑO SAN BARTOLOME PARA EL AÑO 2023"



PERÚ

Ministerio  
de Salud

Hospital Nacional  
Docente Madre Niño  
San Bartolomé

Oficina de Personal

Equipo de Bienestar  
Social de Personal

"Decenio de la Igualdad de Oportunidades para mujeres y hombres"

"Año de la unidad, la paz y el desarrollo"

### CARACTERÍSTICAS TÉCNICAS DEL PANTALÓN QUIMICO FARMACEUTICO – DAMA

Color:	Azulino, Azul (Aplicación bolsillo)
Modelo:	Pantalón con bolsillos según modelo
Tela:	Scrub
Acabado:	La prenda planchado y vaporizado.
Etiquetas:	Ubicadas en la parte interna: la etiqueta de marca del confeccionista será colocada en el cuello interior, según diseño. La etiqueta de la talla de la prenda será colocada en la parte interna. Etiqueta (orillo) del fabricante de la tela en las vueltas del bolsillo. La etiqueta de composición al (0%) de la tela y de recomendaciones de cuidado, lavado y uso, será colocados en la parte interna.
Presentación:	Será presentado en colgador de plástico de una sola pieza y bolsa plástica rotulada La prenda deberá estar exenta de defectos de materiales y/o insumos confección y acabados, en su parte externa o interna (materiales y/o insumos defectuosos, costura).



BICENTENARIO  
DEL PERÚ  
2021 - 2024

133



MINISTERIO DE SALUD  
HONADOMANI SAN BARTOLOME

Presidente del Comité de Selección  
del Procedimiento de Selección

MINISTERIO DE SALUD  
HONADOMANI SAN BARTOLOME

Primer Miembro del Comité de Selección  
del Procedimiento de Selección

MINISTERIO DE SALUD  
HONADOMANI SAN BARTOLOME

Segundo Miembro del Comité de Selección  
del Procedimiento de Selección



## Hospital Nacional Docente Madre Niño San Bartolomé

### ADJUDICACIÓN SIMPLIFICADA N° 033-2023-HONADOMANI-SB (Primera Convocatoria)

"ADQUISICION DE UNIFORME DE FAENA PARA EL PERSONAL ASISTENCIAL NOMBRADO Y CAS MASCULINO Y FEMENINO Y ADQUISICION DE UNIFORME INSTITUCIONAL PARA PERSONAL CAS MASCULINO Y FEMENINO DEL HOSPITAL NACIONAL DOCENTE MADRE NIÑO SAN BARTOLOME PARA EL AÑO 2023"



PERÚ

Ministerio  
de Salud

Hospital Nacional  
Docente Madre Niño  
San Bartolomé

Oficina de Personal

Equipo de Bienestar  
Social de Personal

"Decenio de la Igualdad de Oportunidades para mujeres y hombres"

"Año de la unidad, la paz y el desarrollo"

#### DISEÑO DEL PANTALÓN QUIMICO FARMACEUTICO – DAMA

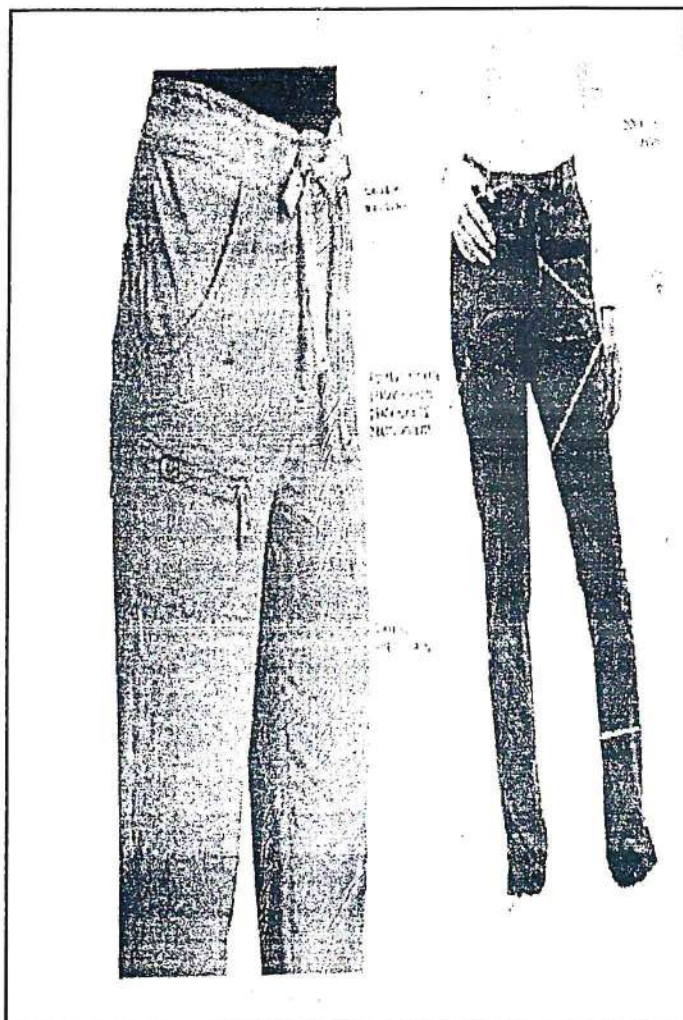

BICENTENARIO  
DEL PERÚ  
2021 - 2024

134



MINISTERIO DE SALUD  
OFICINA DE PERSONAL  
EQUIPO DE BIENESTAR SOCIAL DE PERSONAL

MINISTERIO DE SALUD  
OFICINA DE PERSONAL  
EQUIPO DE BIENESTAR SOCIAL DE PERSONAL

MINISTERIO DE SALUD  
OFICINA DE PERSONAL  
EQUIPO DE BIENESTAR SOCIAL DE PERSONAL

## Hospital Nacional Docente Madre Niño San Bartolomé

### ADJUDICACIÓN SIMPLIFICADA N° 033-2023-HONADOMANI-SB (Primera Convocatoria)

"ADQUISICION DE UNIFORME DE FAENA PARA EL PERSONAL ASISTENCIAL NOMBRADO Y CAS MASCULINO Y FEMENINO Y ADQUISICION DE UNIFORME INSTITUCIONAL PARA PERSONAL CAS MASCULINO Y FEMENINO DEL HOSPITAL NACIONAL DOCENTE MADRE NIÑO SAN BARTOLOME PARA EL AÑO 2023"



PERÚ

Ministerio  
de Salud

Hospital Nacional  
Docente Madre Niño  
San Bartolomé

Oficina de Personal

Equipo de Bienestar  
Social de Personal

"Decenio de la Igualdad de Oportunidades para mujeres y hombres"

"Año de la unidad, la paz y el desarrollo"

#### **SUB. ÍTEM 1.16 – UNIFORME CORPORATIVO DE FAENA DE TELA 96% FILAMENTO DE POLIESTER (01 CHAQUETA Y 01 PANTALON) PARA QUIMICOS FARMACEUTICOS CABALLEROS**

**(CODIGO SIGA: 899600580174)**

#### **ESPECIFICACION TECNICA DE LA TELA CHAQUETA: QUIMICOS FARMACEUTICOS CABALLEROS**

**TEJIDO:** Plano

**COMPOSICIÓN:** 96% Filamento de Poliéster – 4% Lycra

**COLOR:** Azulino, Azul (Aplicación cuello)

**PESO:** 172 +- 8 gr/m2

**ANCHO:** 152 +- 2gr/m2

**TECNOLOGIA:** Antifluído/Repelencia (Min 50 LAV), Protección Solar, Libertad de Movimiento



BICENTENARIO  
DEL PERÚ  
2021 - 2024

135



MINISTERIO DE SALUD  
HONADOMANI SAN BARTOLOME

Presidente del Comité de Selección  
del Procedimiento de Selección

MINISTERIO DE SALUD  
HONADOMANI SAN BARTOLOME

Primer Miembro del Comité de Selección  
del Procedimiento de Selección

MINISTERIO DE SALUD  
HONADOMANI SAN BARTOLOME

Segundo Miembro del Comité de Selección  
del Procedimiento de Selección



## Hospital Nacional Docente Madre Niño San Bartolomé

### ADJUDICACIÓN SIMPLIFICADA N° 033-2023-HONADOMANI-SB (Primera Convocatoria)

"ADQUISICION DE UNIFORME DE FAENA PARA EL PERSONAL ASISTENCIAL NOMBRADO Y CAS MASCULINO Y FEMENINO Y ADQUISICION DE UNIFORME INSTITUCIONAL PARA PERSONAL CAS MASCULINO Y FEMENINO DEL HOSPITAL NACIONAL DOCENTE MADRE NIÑO SAN BARTOLOME PARA EL AÑO 2023"



PERÚ

Ministerio  
de Salud

Hospital Nacional  
Docente Madre Niño  
San Bartolomé

Oficina de Personal

Equipo de Bienestar  
Social de Personal

"Decenio de la Igualdad de Oportunidades para mujeres y hombres"

"Año de la unidad, la paz y el desarrollo"

#### **CARACTERÍSTICAS TÉCNICAS DE LA CHAQUETA-- QUIMICO FARMACEUTICOS CABALLEROS**

<b>Color:</b>	Azulino, Azul (Aplicación cuello)
<b>Logotipo:</b>	En el hombro lado izquierdo, el logo institucional
<b>Modelo:</b>	Corte recto con bolsillo según figura. Aplicación en el hombro según modelo Corte recto en la parte delantera y posterior con bolsillos e la parte delantera. Colocar el logo del hospital en un hombro y en el otro el sello de agua.
<b>Acabado:</b>	La prenda planchado y vaporizado.
<b>Etiquetas:</b>	Ubicadas en la parte interna: la etiqueta de marca del confeccionista será colocada en el cuello interior, según diseño. La etiqueta de la talla de la prenda será colocada en la parte interna. Etiqueta (orillo) del fabricante de la tela en las vueltas del bolsillo. La etiqueta de composición al (0%) de la tela y de recomendaciones de cuidado, lavado y uso, será colocados en la parte interna.
<b>Presentación:</b>	Será presentado en colgador de plástico de una sola pieza y bolsa plástica rotulada La prenda deberá estar exenta de defectos de materiales y/o insumos confección y acabados, en su parte externa o interna (materiales y/o insumos defectuosos, costura).



BICENTENARIO  
DEL PERÚ  
2021 - 2024

136



MINISTERIO DE SALUD  
HONADOMANI-SB  
[Signature]

MINISTERIO DE SALUD  
HONADOMANI-SB  
[Signature]

MINISTERIO DE SALUD  
HONADOMANI-SB  
[Signature]

## Hospital Nacional Docente Madre Niño San Bartolomé

### ADJUDICACIÓN SIMPLIFICADA N° 033-2023-HONADOMANI-SB (Primera Convocatoria)

"ADQUISICION DE UNIFORME DE FAENA PARA EL PERSONAL ASISTENCIAL NOMBRADO Y CAS MASCULINO Y FEMENINO Y ADQUISICION DE UNIFORME INSTITUCIONAL PARA PERSONAL CAS MASCULINO Y FEMENINO DEL HOSPITAL NACIONAL DOCENTE MADRE NIÑO SAN BARTOLOME PARA EL AÑO 2023"



PERÚ

Ministerio  
de Salud

Hospital Nacional  
Docente Madre Niño  
San Bartolomé

Oficina de Personal

Equipo de Bienestar  
Social de Personal

"Decenio de la Igualdad de Oportunidades para mujeres y hombres"

"Año de la unidad, la paz y el desarrollo"

### DISEÑO DE LA CHAQUETA – QUÍMICO FARMACEUTICO CABALLERO

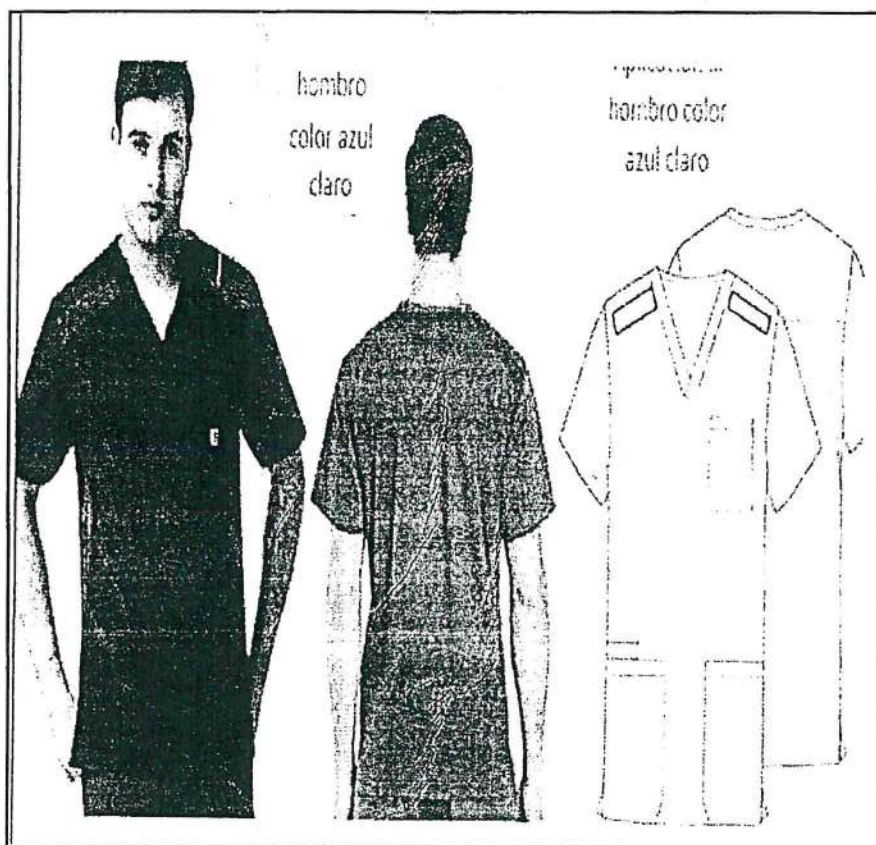

BICENTENARIO  
DEL PERÚ  
2021 - 2024

137



MINISTERIO DE SALUD  
HONADOMANI SAN BARTOLOME

Presidente del Comité de Selección  
del Procedimiento de Selección

MINISTERIO DE SALUD  
HONADOMANI SAN BARTOLOME

Primer Miembro del Comité de Selección  
del Procedimiento de Selección

MINISTERIO DE SALUD  
HONADOMANI SAN BARTOLOME

Segundo Miembro del Comité de Selección  
del Procedimiento de Selección



## Hospital Nacional Docente Madre Niño San Bartolomé

### ADJUDICACIÓN SIMPLIFICADA N° 033-2023-HONADOMANI-SB (Primera Convocatoria)

"ADQUISICION DE UNIFORME DE FAENA PARA EL PERSONAL ASISTENCIAL NOMBRADO Y CAS MASCULINO Y FEMENINO Y ADQUISICION DE UNIFORME INSTITUCIONAL PARA PERSONAL CAS MASCULINO Y FEMENINO DEL HOSPITAL NACIONAL DOCENTE MADRE NIÑO SAN BARTOLOME PARA EL AÑO 2023"



PERÚ

Ministerio  
de Salud

Hospital Nacional  
Docente Madre Niño  
San Bartolomé

Oficina de Personal

Equipo de Bienestar  
Social de Personal

"Decenio de la Igualdad de Oportunidades para mujeres y hombres"  
"Año de la unidad, la paz y el desarrollo"

#### ESPECIFICACION TECNICA DE LA TELA: PANTALÓN QUIMICO FARMACEUTICO – CABALLEROS

TEJIDO: Plano

COMPOSICIÓN: 96% Filamento de Poliéster – 4% Lycra

COLOR: Azulino, Azul (Aplicación bolsillo)

PESO: 172 +- 8 gr/m2

ANCHO: 152 +- 2gr/m2

TECNOLOGIA: Antifluído/Repelencia (Min 50 LAV), Protección Solar, Libertad de Movimiento



BICENTENARIO  
DEL PERÚ  
2021 - 2024

138



*[Signature]*  
Bengel S. de Paredes  
Bengel S. de Paredes  
Bengel S. de Paredes

*[Signature]*  
Bengel S. de Paredes  
Bengel S. de Paredes  
Bengel S. de Paredes

*[Signature]*  
Bengel S. de Paredes  
Bengel S. de Paredes  
Bengel S. de Paredes

## Hospital Nacional Docente Madre Niño San Bartolomé

### ADJUDICACIÓN SIMPLIFICADA N° 033-2023-HONADOMANI-SB (Primera Convocatoria)

"ADQUISICION DE UNIFORME DE FAENA PARA EL PERSONAL ASISTENCIAL NOMBRADO Y CAS MASCULINO Y FEMENINO Y ADQUISICION DE UNIFORME INSTITUCIONAL PARA PERSONAL CAS MASCULINO Y FEMENINO DEL HOSPITAL NACIONAL DOCENTE MADRE NIÑO SAN BARTOLOME PARA EL AÑO 2023"



PERÚ

Ministerio  
de Salud

Hospital Nacional  
Docente Madre Niño  
San Bartolomé

Oficina de Personal

Equipo de Bienestar  
Social de Personal

"Decenio de la Igualdad de Oportunidades para mujeres y hombres"  
"Año de la unidad, la paz y el desarrollo"

#### CARACTERÍSTICAS TÉCNICAS DEL PANTALÓN QUIMICO FARMACEUTICO – CABALLEROS

<b>Color:</b>	Azulino, Azul (Aplicación bolsillo)
<b>Modelo:</b>	Pantalón corte recto en la parte delantera con bolsillos en la parte delantera y posterior según modelo
<b>Acabado:</b>	La prenda planchado y vaporizado.
<b>Etiquetas:</b>	Ubicadas en la parte interna: la etiqueta de marca del confeccionista será colocada en el cuello interior, según diseño. La etiqueta de la talla de la prenda será colocada en la parte interna. Etiqueta (orillo) del fabricante de la tela en las vueltas del bolsillo. La etiqueta de composición al (0%) de la tela y de recomendaciones de cuidado, lavado y uso, será colocados en la parte interna.
<b>Presentación:</b>	Será presentado en colgador de plástico de una sola pieza y bolsa plástica rotulada La prenda deberá estar exenta de defectos de materiales y/o insumos confección y acabados, en su parte externa o interna (materiales y/o insumos defectuosos, costura).



BICENTENARIO  
DEL PERÚ  
2021 - 2024

139



MINISTERIO DE SALUD  
HONADOMANI SAN BARTOLOME

Presidente del Comité de Selección  
del Procedimiento de Selección

MINISTERIO DE SALUD  
HONADOMANI SAN BARTOLOME

Primer Miembro del Comité de Selección  
del Procedimiento de Selección

MINISTERIO DE SALUD  
HONADOMANI SAN BARTOLOME

Segundo Miembro del Comité de Selección  
del Procedimiento de Selección



# Hospital Nacional Docente Madre Niño San Bartolomé

## ADJUDICACIÓN SIMPLIFICADA N° 033-2023-HONADOMANI-SB (Primera Convocatoria)

"ADQUISICION DE UNIFORME DE FAENA PARA EL PERSONAL ASISTENCIAL NOMBRADO Y CAS MASCULINO Y FEMENINO Y ADQUISICION DE UNIFORME INSTITUCIONAL PARA PERSONAL CAS MASCULINO Y FEMENINO DEL HOSPITAL NACIONAL DOCENTE MADRE NIÑO SAN BARTOLOME PARA EL AÑO 2023"



PERÚ

Ministerio  
de Salud

Hospital Nacional  
Docente Madre Niño  
San Bartolomé

Oficina de Personal

Equipo de Bienestar  
Social de Personal

"Decenio de la Igualdad de Oportunidades para mujeres y hombres"  
"Año de la unidad, la paz y el desarrollo"

### DISEÑO DEL PANTALÓN QUIMICO FARMACEUTICO – CABALLEROS

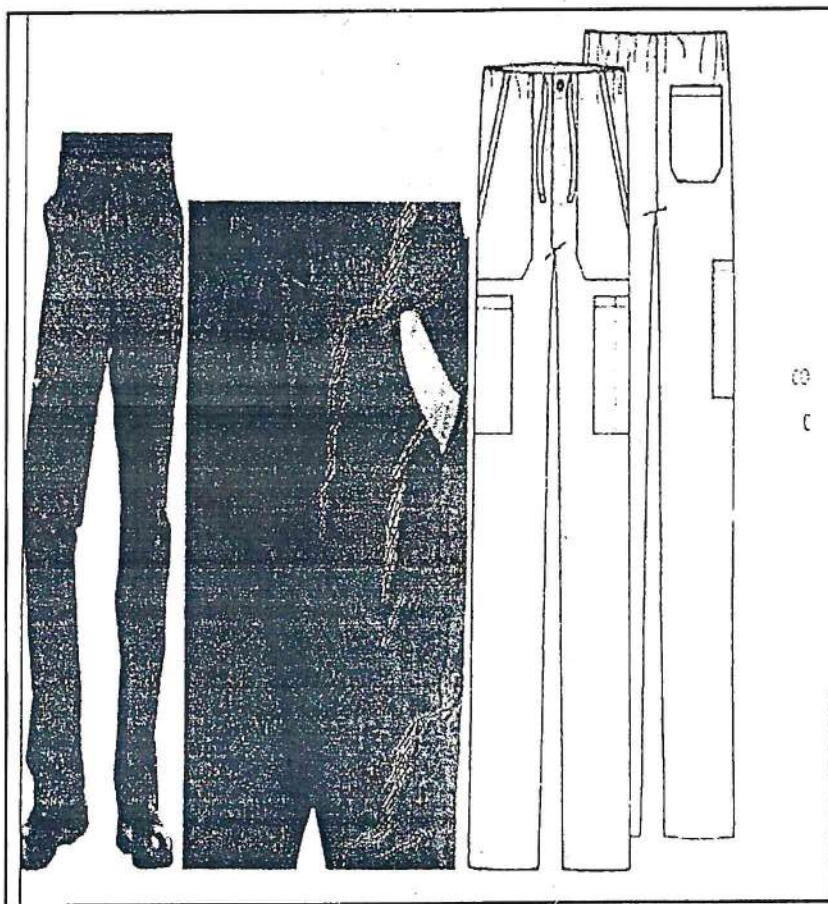

BICENTENARIO  
DEL PERÚ  
2021 - 2024

140



MINISTERIO DE SALUD

*[Signature]*

HOSPITAL

*[Signature]*

MINISTERIO DE SALUD

*[Signature]*

# Hospital Nacional Docente Madre Niño San Bartolomé

## ADJUDICACIÓN SIMPLIFICADA N° 033-2023-HONADOMANI-SB (Primera Convocatoria)

"ADQUISICION DE UNIFORME DE FAENA PARA EL PERSONAL ASISTENCIAL NOMBRADO Y CAS MASCULINO Y FEMENINO Y ADQUISICION DE UNIFORME INSTITUCIONAL PARA PERSONAL CAS MASCULINO Y FEMENINO DEL HOSPITAL NACIONAL DOCENTE MADRE NIÑO SAN BARTOLOME PARA EL AÑO 2023"



PERÚ

Ministerio  
de Salud

Hospital Nacional  
Docente Madre Niño  
San Bartolomé

Oficina de Personal

Equipo de Bienestar  
Social de Personal

"Decenio de la Igualdad de Oportunidades para mujeres y hombres"

"Año de la unidad, la paz y el desarrollo"

### **SUB. ÍTEM 1.17 – UNIFORME CORPORATIVO DE FAENA DE TELA 96% FILAMENTO DE POLIÉSTER Y 4% LICRA (01 CHAQUETA Y 01 PANTALON) PARA TECNICOS DE ENFERMERIA DAMA**

**(CODIGO SIGA: 899600580175)**

#### **ESPECIFICACION TECNICA DE LA TELA CHAQUETA: TECNICOS EN ENFERMERIA DAMA**

**TEJIDO:** Plano

**COMPOSICIÓN:** 96% Filamento de Poliéster – 4% Lycra

**COLOR:** Blanco

**PESO:** 172 +- 8 gr/m2

**ANCHO:** 152 +- 2gr/m2

**TECNOLOGIA:** Antifluído/Repelencia (Min 50 LAV), Protección Solar, Libertad de movimiento



BICENTENARIO  
DEL PERÚ  
2021 - 2024

141



MINISTERIO DE SALUD  
HONADOMANI SAN BARTOLOME

Representante del Comité de Selección  
del Hospital Nacional Docente Madre Niño San Bartolomé

MINISTERIO DE SALUD  
HONADOMANI SAN BARTOLOME

Primer Miembro del Comité de Selección  
del Hospital Nacional Docente Madre Niño San Bartolomé

MINISTERIO DE SALUD  
HONADOMANI SAN BARTOLOME

Segundo Miembro del Comité de Selección  
del Hospital Nacional Docente Madre Niño San Bartolomé



# Hospital Nacional Docente Madre Niño San Bartolomé

## ADJUDICACIÓN SIMPLIFICADA N° 033-2023-HONADOMANI-SB (Primera Convocatoria)

"ADQUISICION DE UNIFORME DE FAENA PARA EL PERSONAL ASISTENCIAL NOMBRADO Y CAS MASCULINO Y FEMENINO Y ADQUISICION DE UNIFORME INSTITUCIONAL PARA PERSONAL CAS MASCULINO Y FEMENINO DEL HOSPITAL NACIONAL DOCENTE MADRE NIÑO SAN BARTOLOME PARA EL AÑO 2023"



PERÚ

Ministerio de Salud

Hospital Nacional Docente Madre Niño San Bartolomé

Oficina de Personal

Equipo de Bienestar Social de Personal

"Decenio de la Igualdad de Oportunidades para mujeres y hombres"

"Año de la unidad, la paz y el desarrollo"

### CARACTERÍSTICAS TÉCNICAS DE LA CHAQUETA – TÉCNICOS EN ENFERMERIA DAMA



<b>Color:</b>	Blanco
<b>Modelo</b>	Según diseño
<b>Confección:</b>	Estilo sastre, a sobre medida según usuaria
<b>Cuello y Solapa:</b>	Sport, con pespunte el cuello según diseño
<b>Delantero:</b>	<p>(1) Corte princesa a cada lado Lleva un corte central con pespunte a cada lado En la parte central del delantero (5) ojales y (5) botones</p> <p><b>En el Delantero Izquierdo:</b> (1)Bolsillo horizontal tipo parche con pespunte en su contorno y lleva un pespunte de (1.2) cm, de ancho de la abertura, según diseño y en el bolsillo un bordado con el logo institucional.</p> <p><b>En el Delantero Inferior:</b> (1)Bolsillo horizontal tipo parche a cada lado, con doble pespunte en su contorno y lleva un pespunte de (1.5) cm de ancho de la abertura, según diseño. Terminación del delantero recto, según diseño.</p>
<b>Espalda:</b>	<p>(1)Corte princesa a cada lado y (1) corte central. Además a la altura del tallo, lleva una garetta con refuerzo de entre tela tejida fusionable de 3.5cm de ancho, fijado con costura en su contorno, según diseño. Lleva un vens a cada lado de la chaqueta según diseño</p>
<b>Mangas:</b>	Cortas de una sola pieza. La basta de la manga remallada y con costura invisible con máquina bastera.
<b>Bolsillos:</b>	<p>(3) bolsillos horizontales tipo parche en delantero.</p> <p><b>Bolsillo Superior Izquierdo:</b> de 12cm de ancho por 14cm de profundidad.</p> <p><b>Bolsillo Inferiores:</b> de 15cm de ancho x 17cm de profundidad, uno a cada lado</p>
<b>Costuras:</b>	Costuras abiertas en las uniones principales (costados y central de espalda) y mangas. Costuras de 11pp +/- 10%. Prenda interior totalmente remallada
<b>Ensanches:</b>	Los ensanches en las uniones principales (costados y central espalda) y mangas de 2cm. Por lado. En la medida de los ensanches no se considera los remalles
<b>Remalle:</b>	Todas las costuras interiores totalmente remalladas. El ancho del remalle es de 0.5cm.
<b>Entreteela:</b>	Tejida fusionable cuya composición es Urdiambre 100% algodón y trama hilado de poliéster 100% texturizado, de peso aproximado 30gr/mt2 en: Cuello en ambas caras internas, pecheras, vueltas, cogoterías, garetta posterior y abertura posterior.
<b>Hilo:</b>	100% poliéster, del mismo tono del color de la tela.
<b>Botones:</b>	Lleva en el delantero (5) botones N°32 L de cuatro (4) huecos (botón acrílico teñido en masa transversal), del color de la tela principal. Asimismo llevara (1) botón de repuesto N°32L, en la parte interna.



BICENTENARIO DEL PERÚ 2021 - 2024

142



MINISTERIO DE SALUD  
HONADOMANI-SB

MINISTERIO DE SALUD  
HONADOMANI-SB

MINISTERIO DE SALUD  
HONADOMANI-SB

# Hospital Nacional Docente Madre Niño San Bartolomé

## ADJUDICACIÓN SIMPLIFICADA N° 033-2023-HONADOMANI-SB (Primera Convocatoria)

"ADQUISICION DE UNIFORME DE FAENA PARA EL PERSONAL ASISTENCIAL NOMBRADO Y CAS MASCULINO Y FEMENINO Y ADQUISICION DE UNIFORME INSTITUCIONAL PARA PERSONAL CAS MASCULINO Y FEMENINO DEL HOSPITAL NACIONAL DOCENTE MADRE NIÑO SAN BARTOLOME PARA EL AÑO 2023"



PERÚ

Ministerio  
de Salud

Hospital Nacional  
Docente Madre Niño  
San Bartolomé

Oficina de Personal

Equipo de Bienestar  
Social de Personal

"Decenio de la Igualdad de Oportunidades para mujeres y hombres"  
"Año de la unidad, la paz y el desarrollo"

<b>Ojales</b>	(5) ojales de hilo hecho en máquina o jaladora de 2.8cm de largo con atraques en los extremos.
<b>Materia prima del botón</b>	Methyl Metacrilato (Resina Acrílica)
<b>Largo:</b>	Debajo de la cadera, según usuaria
<b>Basta:</b>	Del ruedo de la chaqueta de 4cm, de ancho (incluido remalle) y remallado en el borde y respunte con máquina bastera
<b>Acabado:</b>	La prenda planchado y vaporizado
<b>Etiquetas:</b>	Ubicadas en la parte interna: la etiqueta de marca del confeccionista será colocada en el cuello interior, según diseño. La etiqueta de la talla de la prenda será colocada en la parte interna. Etiqueta (orillo) del fabricante de la tela en las vueltas del bolsillo. La etiqueta de composición (%) de la tela y de recomendaciones de cuidado, lavado y uso, será colocados en la parte interna.
<b>Presentación:</b>	Será presentado en colgador de plástico de una sola pieza y bolsa plástica rotulada La prenda deberá estar exenta de defectos de materiales y/o insumos confección y acabados, en su parte externa o interna (materiales y/o insumos defectuosos, costura).



BICENTENARIO  
DEL PERÚ  
2021 - 2024

143



MINISTERIO DE SALUD  
HONADOMANI SAN BARTOLOME

Presidente del Comité de Selección  
[Firma]

MINISTERIO DE SALUD  
HONADOMANI SAN BARTOLOME

Primer Miembro del Comité de Selección  
[Firma]

MINISTERIO DE SALUD  
HONADOMANI SAN BARTOLOME

Segundo Miembro del Comité de Selección  
[Firma]





PERÚ

Ministerio de Salud

Hospital Nacional Docente Madre Niño San Bartolomé

Oficina de Personal

Equipo de Bienestar Social de Personal

"Decenio de la Igualdad de Oportunidades para mujeres y hombres"

"Año de la unidad, la paz y el desarrollo"

**DISEÑO DE LA CHAQUETA --- TECNICOS EN ENFERMERIA DAMA**

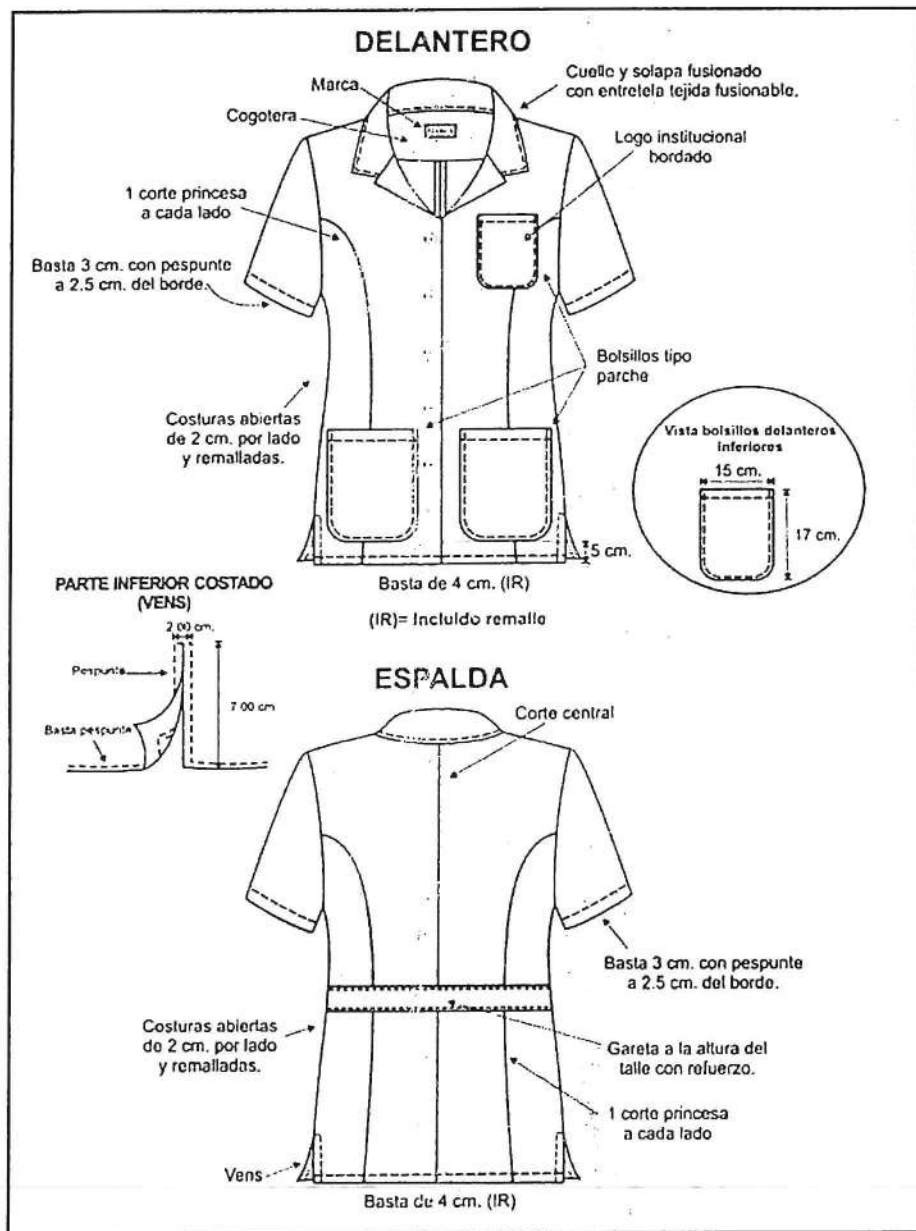

BICENTENARIO DEL PERÚ 2021 - 2024



# Hospital Nacional Docente Madre Niño San Bartolomé

## ADJUDICACIÓN SIMPLIFICADA N° 033-2023-HONADOMANI-SB (Primera Convocatoria)

"ADQUISICION DE UNIFORME DE FAENA PARA EL PERSONAL ASISTENCIAL NOMBRADO Y CAS MASCULINO Y FEMENINO Y ADQUISICION DE UNIFORME INSTITUCIONAL PARA PERSONAL CAS MASCULINO Y FEMENINO DEL HOSPITAL NACIONAL DOCENTE MADRE NIÑO SAN BARTOLOME PARA EL AÑO 2023"



PERÚ

Ministerio  
de Salud

Hospital Nacional  
Docente Madre Niño  
San Bartolomé

Oficina de Personal

Equipo de Bienestar  
Social de Personal

"Decenio de la Igualdad de Oportunidades para mujeres y hombres"

"Año de la unidad, la paz y el desarrollo"

### ESPECIFICACION TECNICA DE LA TELA: PANTALÓN TECNICOS EN ENFERMERIA – DAMA

TEJIDO:	Plano
COMPOSICIÓN:	96% Filamento de Poliéster – 4% Lycra
COLOR:	Blanco
PESO:	172 +- 8 gr/m2
ANCHO:	152 +- 2gr/m2
TECNOLOGIA:	Antifluído/Repelencia (Min 50 LAV), Protección Solar, Libertad de movimiento



Mg. Y. Vela-Luis Torres



145



MINISTERIO DE SALUD  
"HONADOMANI SAN BARTOLOME"

*[Signature]*  
Presidente del Comité de Selección  
del Procedimiento de Selección

MINISTERIO DE SALUD  
"HONADOMANI SAN BARTOLOME"

*[Signature]*  
Primer Miembro del Comité de Selección  
del Procedimiento de Selección

MINISTERIO DE SALUD  
"HONADOMANI SAN BARTOLOME"

*[Signature]*  
Segundo Miembro del Comité de Selección  
del Procedimiento de Selección



# Hospital Nacional Docente Madre Niño San Bartolomé

## ADJUDICACIÓN SIMPLIFICADA N° 033-2023-HONADOMANI-SB (Primera Convocatoria)

"ADQUISICION DE UNIFORME DE FAENA PARA EL PERSONAL ASISTENCIAL NOMBRADO Y CAS MASCULINO Y FEMENINO Y ADQUISICION DE UNIFORME INSTITUCIONAL PARA PERSONAL CAS MASCULINO Y FEMENINO DEL HOSPITAL NACIONAL DOCENTE MADRE NIÑO SAN BARTOLOME PARA EL AÑO 2023"



PERÚ

Ministerio  
de Salud

Hospital Nacional  
Docente Madre Niño  
San Bartolomé

Oficina de Personal

Equipo de Bienestar  
Social de Personal

"Decenio de la Igualdad de Oportunidades para mujeres y hombres"  
"Año de la unidad, la paz y el desarrollo"

### CARACTERÍSTICAS TÉCNICAS DEL PANTALÓN TÉCNICOS EN ENFERMERIA – DAMA

Color:	Blanco
Modelo	Scrub, según diseño adjunto
Confección:	A medida según usuario(a), estilo sastre
Pretina:	Pretina elástica de 4cm. De ancho y lleva en la parte central interna de la pretina un cordón de ajusto regulable, según diseño.
Delantero:	De 02 piezas, 01 bolsillo inclinado lateral a cada lado según diseño, de 16cm de boca y 18cm de profundidad mínimo y bolsas de popelina de una sola pieza cosidos y remallados. Además lleva un bolsillo secretero en la parte interior.
Espalda:	De 02 piezas. Con pretina elástica de 4cm de ancho. 01 bolsillo posterior derecho tipo parche con vista de 2cm de ancho centrada y respuntado en su contorno, de 15cm mínimo de boca y 17cm mínimo de profundidad, según usuario (a).
Basta:	Maquina bastera con puntada invisible, de 4cm (incluido remalle) de alto, orillado de 5mm
Ensanches:	En las entrepiernas 2cm por lado (más remalles). En los costados 2cm por lado (más remalle). Fundillo espada de 2cm por lado (mas remalles) hasta llegar a 1.5cm por lado en las entrepiernas.
Hilos:	Hilos de costura 40/2, 100% algodón o poliéster, del mismo tono del color de la tela principal.
Costuras:	Puntadas de c/301 de 11ppp +/- 1ppp y remalle simple c/504.
Largo:	A solicitud del usuario(a)
Remalle:	Todas las costuras interiores incluido tela y forro totalmente remallados. El ancho del remalle es de 0.45cm
Acabado:	La prenda debe estar planchada y vaporizada
Etiquetas:	Ubicadas en la parte interna: La etiqueta de marca del confeccionista será colocada en parte interior, según diseño. La etiqueta indicando la talla será colocada en el interior de la prenda. La etiqueta de recomendaciones de cuidado, lavado y uso, serán colocados en la parte interna.
Presentación:	Será presentado en colgador de plástico de una sola pieza y bolsa plástica rotulada La prenda deberá estar exenta de defectos de materiales y/o insumos confección y acabados, en su parte externa como interna (Materiales y/o insumos defectuosos, costura saltadas, hilos sueltos, defectos de fusionados, etc.).



BICENTENARIO  
DEL PERÚ  
2021 - 2024

146



MINISTERIO DE SALUD  
HONADOMANI-SB  
1/10/23

MINISTERIO DE SALUD  
HONADOMANI-SB  
1/10/23

MINISTERIO DE SALUD  
HONADOMANI-SB  
1/10/23

# Hospital Nacional Docente Madre Niño San Bartolomé

## ADJUDICACIÓN SIMPLIFICADA N° 033-2023-HONADOMANI-SB (Primera Convocatoria)

"ADQUISICION DE UNIFORME DE FAENA PARA EL PERSONAL ASISTENCIAL NOMBRADO Y CAS MASCULINO Y FEMENINO Y ADQUISICION DE UNIFORME INSTITUCIONAL PARA PERSONAL CAS MASCULINO Y FEMENINO DEL HOSPITAL NACIONAL DOCENTE MADRE NIÑO SAN BARTOLOME PARA EL AÑO 2023"



PERÚ

Ministerio de Salud

Hospital Nacional Docente Madre Niño San Bartolomé

Oficina de Personal

Equipo de Bienestar Social de Personal

"Decenio de la Igualdad de Oportunidades para mujeres y hombres"

"Año de la unidad, la paz y el desarrollo"

### DISEÑO DEL PANTALÓN TÉCNICOS EN ENFERMERIA – DAMA

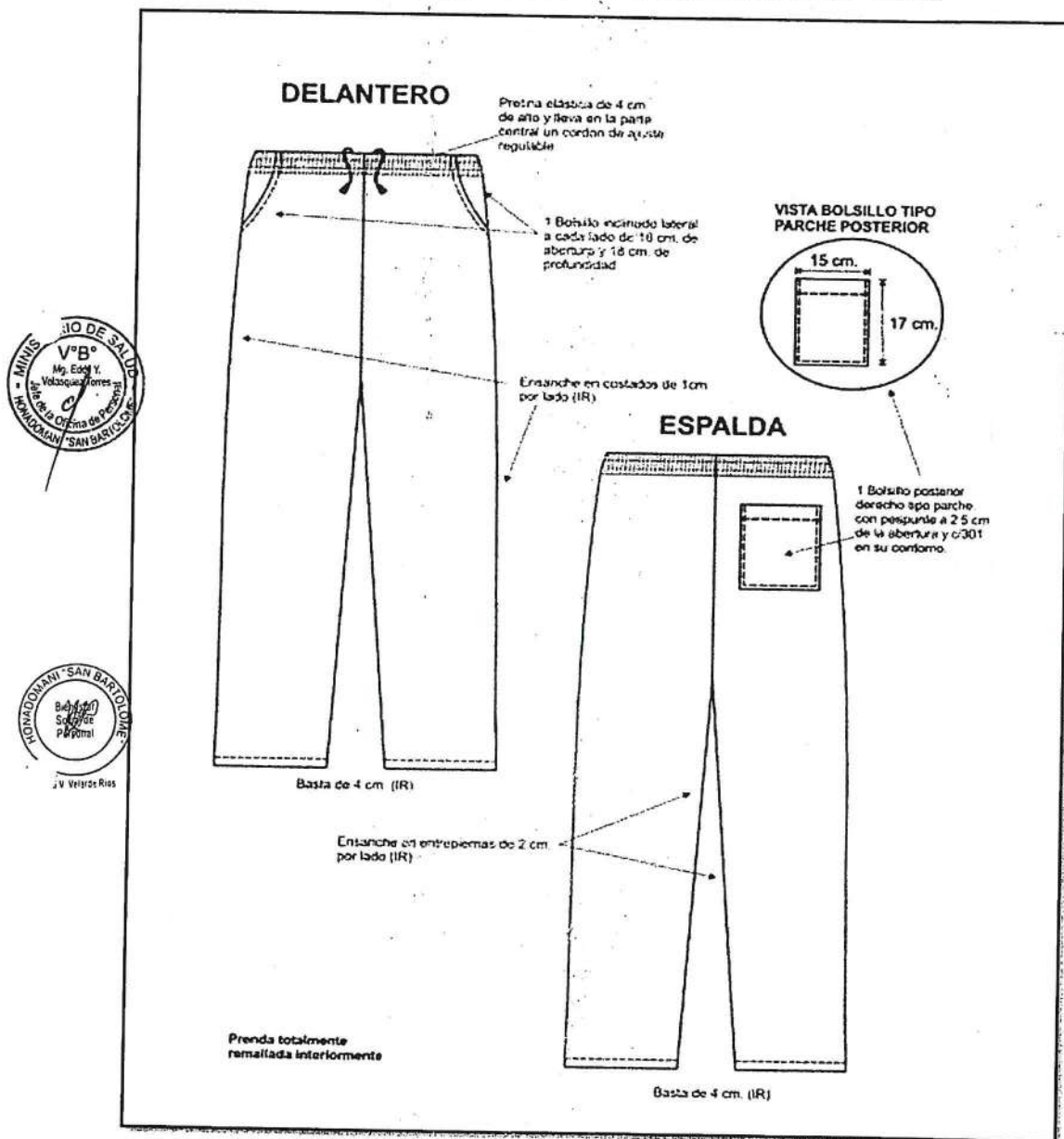

BICENTENARIO DEL PERÚ  
2021 - 2024

147



MINISTERIO DE SALUD  
HONADOMANI SAN BARTOLOME

Presidente del Comité de Selección  
del Procedimiento

MINISTERIO DE SALUD  
HONADOMANI SAN BARTOLOME

Primer Miembro del Comité de Selección  
del Procedimiento de Selección

MINISTERIO DE SALUD  
HONADOMANI SAN BARTOLOME

Segundo Miembro del Comité de Selección  
del Procedimiento



# Hospital Nacional Docente Madre Niño San Bartolomé

## ADJUDICACIÓN SIMPLIFICADA N° 033-2023-HONADOMANI-SB (Primera Convocatoria)

"ADQUISICION DE UNIFORME DE FAENA PARA EL PERSONAL ASISTENCIAL NOMBRADO Y CAS MASCULINO Y FEMENINO Y ADQUISICION DE UNIFORME INSTITUCIONAL PARA PERSONAL CAS MASCULINO Y FEMENINO DEL HOSPITAL NACIONAL DOCENTE MADRE NIÑO SAN BARTOLOME PARA EL AÑO 2023"



PERÚ

Ministerio  
de Salud

Hospital Nacional  
Docente Madre Niño  
San Bartolomé

Oficina de Personal

Equipo de Bienestar  
Social de Personal

"Decenio de la Igualdad de Oportunidades para mujeres y hombres"

"Año de la unidad, la paz y el desarrollo"

### SUB. ÍTEM 1.18 – UNIFORME CORPORATIVO DE FAENA DE TELA 96% FILAMENTO DE POLIESTER Y 4% LICRA (01 CHAQUETA Y 01 PANTALON) PARA TECNICOS DE ENFERMERIA CABALLEROS

(CODIGO SI GA: 899600580176)

#### ESPECIFICACION TECNICA DE LA TELA CHAQUETA: TECNICOS EN ENFERMERIA CABALLEROS



TEJIDO:	Plano
COMPOSICIÓN:	96% Filamento de Poliéster – 4% Lycra
COLOR:	Blanco
PESO:	172 +- 8 gr/m2
ANCHO:	152 +- 2gr/m2
TECNOLOGIA:	Antifluído/Repelencia (Min 50 LAV), Protección Solar, Libertad de movimiento



BICENTENARIO  
DEL PERÚ  
2021 - 2024

148



MINISTERIO DE SALUD  
OFICINA DE PERSONAL  
HOSPITAL NACIONAL DOCENTE MADRE NIÑO SAN BARTOLOME

MINISTERIO DE SALUD  
OFICINA DE PERSONAL  
HOSPITAL NACIONAL DOCENTE MADRE NIÑO SAN BARTOLOME

# Hospital Nacional Docente Madre Niño San Bartolomé

## ADJUDICACIÓN SIMPLIFICADA N° 033-2023-HONADOMANI-SB (Primera Convocatoria)

"ADQUISICION DE UNIFORME DE FAENA PARA EL PERSONAL ASISTENCIAL NOMBRADO Y CAS MASCULINO Y FEMENINO Y ADQUISICION DE UNIFORME INSTITUCIONAL PARA PERSONAL CAS MASCULINO Y FEMENINO DEL HOSPITAL NACIONAL DOCENTE MADRE NIÑO SAN BARTOLOME PARA EL AÑO 2023"



PERÚ

Ministerio de Salud

Hospital Nacional Docente Madre Niño San Bartolomé

Oficina de Personal

Equipo de Bienestar Social de Personal

"Decenio de la Igualdad de Oportunidades para mujeres y hombres"

"Año de la unidad, la paz y el desarrollo"

### CARACTERÍSTICAS TÉCNICAS DE LA CHAQUETA – TECNICOS EN ENFERMERIA

#### CABALLEROS

<b>Color:</b>	Blanco
<b>Modelo</b>	Según diseño
<b>Confección:</b>	Estilo sastre, a sobre medida según usuario
<b>Cuello y Solapa:</b>	Sport, con pespunte según diseño
<b>Delantero:</b>	(1) Pieza a cada lado. Lleva en la parte central (1) cierre desde el pie de la solapa hasta 5cm, antes de la basta. <b>En Delantero Izquierdo Superior:</b> (1) Bolsillo horizontal tipo parche con pespunte en su contorno y lleva un pespunte de (1.2) cm, de ancho de la abertura, según diseño y en el bolsillo un bordado con el logo institucional. <b>En el Delantero Inferior:</b> (1) Bolsillo horizontal tipo parche a cada lado con pespunte en su contorno lleva un pespunte de (1.5) cm de ancho de la abertura según diseño. Terminación del delantero recto.
<b>Espalda:</b>	(1)Pinza a cada lado y (1) corte central. En la parte inferior central una abertura montada de cruce 5cm. De profundidad y 19 cm de largo, según usuario. Además lleva una garetta con refuerzo de entretela tejida fusionable de 3.5cm de ancho, fijada en los cortes verticales y en la parte central con terminación tipo flecha y fijada en la espalda con costura, según diseño.
<b>Mangas:</b>	Cortas de una sola pieza. Con chorrera al sesgo de la misma tela principal en la cabeza de manga. Con pespunte a 2.5 cm. Del borde de la manga, con costura en maquina bastera.
<b>Bolsillos:</b>	(3)bolsillos horizontales tipo parche en delantero. <b>Bolsillo Superior Izquierdo:</b> de 12cm de ancho por 14cm de profundidad. <b>Bolsillo Inferiores:</b> de 15cm de ancho x 17cm de profundidad, uno a cada lado
<b>Costuras:</b>	Costuras abiertas en las uniones principales (costados y central de espalda) y mangas. Costuras de 11ppp +/- 10%.
<b>Ensanches:</b>	Los ensanches en las uniones principales (costados y central espalda) y mangas de 2cm. Por lado. En la medida de los ensanches no se considera los remalles
<b>Remalle:</b>	Todas las costuras interiores totalmente remalladas. El ancho del remalle es de 0.5cm.
<b>Entretela:</b>	Tela tejida (género) fusionable 100% poliéster con un peso de 60 +/- 5 gr/m2 y con revestimiento de poliamida en: cuello en ambas caras internas, pechera, vueltas, cogoterias, cabezas de manga, garetta posterior y abertura posterior.
<b>Hilo:</b>	100% poliéster, del mismo tono del color de la tela.
<b>Cierre:</b>	(1)Cierre de nylon con cremallera diente metálico, de largo según usuario



BICENTENARIO DEL PERÚ 2021 - 2024

149



MINISTERIO DE SALUD  
"HONADOMANI SAN BARTOLOME"

MINISTERIO DE SALUD  
"HONADOMANI SAN BARTOLOME"

MINISTERIO DE SALUD  
"HONADOMANI SAN BARTOLOME"



## Hospital Nacional Docente Madre Niño San Bartolomé

### ADJUDICACIÓN SIMPLIFICADA N° 033-2023-HONADOMANI-SB (Primera Convocatoria)

"ADQUISICION DE UNIFORME DE FAENA PARA EL PERSONAL ASISTENCIAL NOMBRADO Y CAS MASCULINO Y FEMENINO Y ADQUISICION DE UNIFORME INSTITUCIONAL PARA PERSONAL CAS MASCULINO Y FEMENINO DEL HOSPITAL NACIONAL DOCENTE MADRE NIÑO SAN BARTOLOME PARA EL AÑO 2023"



PERÚ  
Ministerio  
de Salud

Hospital Nacional  
Docente Madre Niño  
San Bartolomé

Oficina de Personal

Equipo de Bienestar  
Social de Personal

"Decenio de la Igualdad de Oportunidades para mujeres y hombres"

"Año de la unidad, la paz y el desarrollo"



María Y. Velásquez Rivas

<b>Largo:</b>	Debajo de la cadera según usuario
<b>Basta:</b>	Del ruedo de la chaqueta de 4cm, de ancho (incluido remalle) y respunte con maquina costura, según diseño
<b>Acabado:</b>	La prenda planchado y vaporizado
<b>Etiquetas:</b>	Ubicadas en la parte interna: La etiqueta de marca del confeccionista será colocada en el cuello interior, según diseño. La etiqueta de la talla de la prenda será colocada en la parte interna. Etiqueta (orillo) del fabricante de la tela en el interior de la prenda. La etiqueta de recomendaciones de cuidado, lavado y uso, será colocados en la parte interna.
<b>Presentación:</b>	Será presentado en colgador de plástico de una sola pieza y bolsa plástica rotulada La prenda deberá estar exenta de defectos de materiales y/o insumos, confección y acabados, en su parte externa o interna (materiales y/o insumos defectuosos, costura saltada, hilos sueltos, defectos de fusionados, etc).



BICENTENARIO  
DEL PERÚ  
2021 - 2024

150



Ministerio de Salud  
Oficina de Personal  
Equipo de Bienestar Social de Personal

Ministerio de Salud  
Oficina de Personal  
Equipo de Bienestar Social de Personal

Ministerio de Salud  
Oficina de Personal  
Equipo de Bienestar Social de Personal

# Hospital Nacional Docente Madre Niño San Bartolomé

## ADJUDICACIÓN SIMPLIFICADA N° 033-2023-HONADOMANI-SB (Primera Convocatoria)

"ADQUISICION DE UNIFORME DE FAENA PARA EL PERSONAL ASISTENCIAL NOMBRADO Y CAS MASCULINO Y FEMENINO Y ADQUISICION DE UNIFORME INSTITUCIONAL PARA PERSONAL CAS MASCULINO Y FEMENINO DEL HOSPITAL NACIONAL DOCENTE MADRE NIÑO SAN BARTOLOME PARA EL AÑO 2023"



PERÚ

Ministerio de Salud

Hospital Nacional Docente Madre Niño San Bartolomé

Oficina de Personal

Equipo de Bienestar Social de Personal

"Decenio de la Igualdad de Oportunidades para mujeres y hombres"  
"Año de la unidad, la paz y el desarrollo"

### DISEÑO DE LA CHAQUETA – TECNICOS EN ENFERMERIA CABALLERO

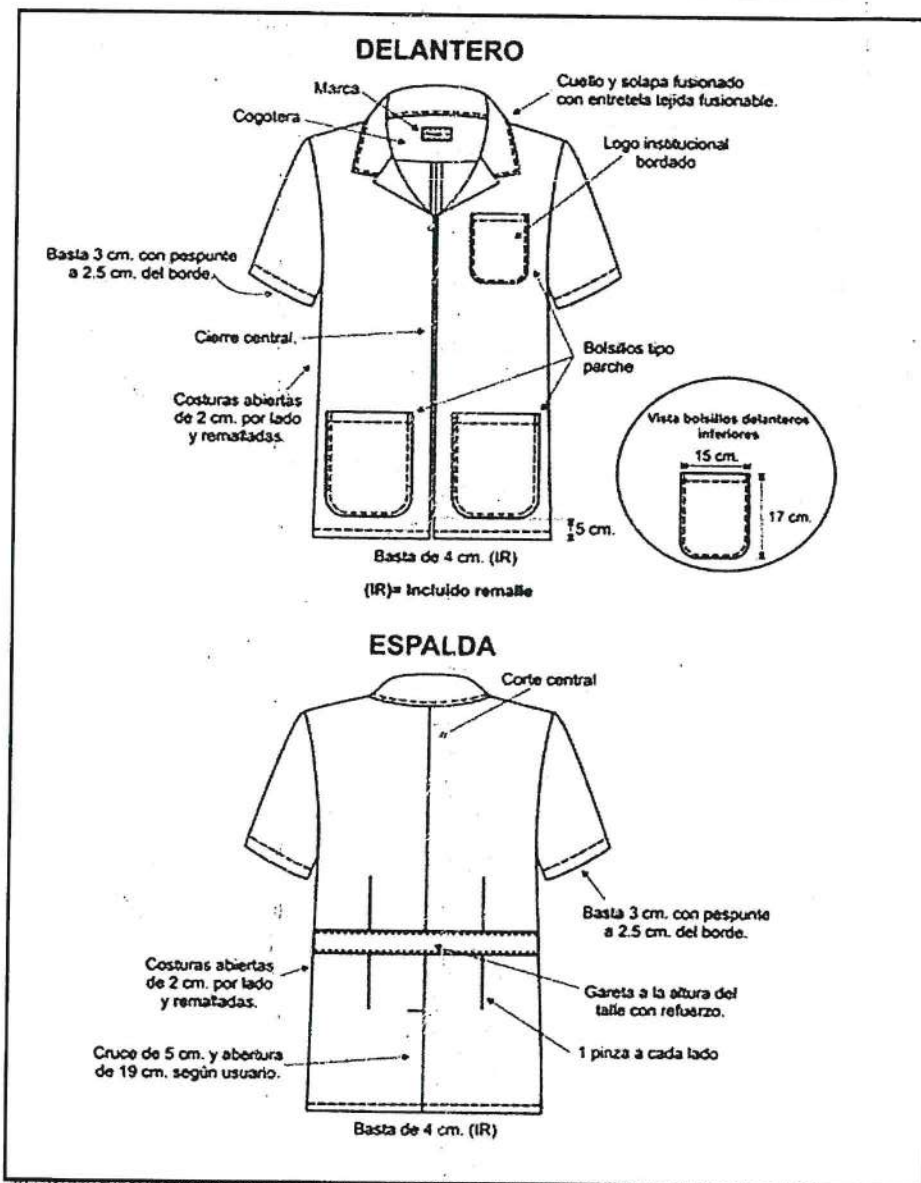

BICENTENARIO DEL PERÚ 2021 - 2024

151



MINISTERIO DE SALUD  
"HONADOMANI SAN BARTOLOME"

Presidente del Comité de Selección  
del Procedimiento de Selección

MINISTERIO DE SALUD  
"HONADOMANI SAN BARTOLOME"

Primer Miembro del Comité de Selección  
del Procedimiento de Selección

MINISTERIO DE SALUD  
"HONADOMANI SAN BARTOLOME"

Segundo Miembro del Comité de Selección  
del Procedimiento de Selección



# Hospital Nacional Docente Madre Niño San Bartolomé

## ADJUDICACIÓN SIMPLIFICADA Nº 033-2023-HONADOMANI-SB (Primera Convocatoria)

"ADQUISICION DE UNIFORME DE FAENA PARA EL PERSONAL ASISTENCIAL NOMBRADO Y CAS MASCULINO Y FEMENINO Y ADQUISICION DE UNIFORME INSTITUCIONAL PARA PERSONAL CAS MASCULINO Y FEMENINO DEL HOSPITAL NACIONAL DOCENTE MADRE NIÑO SAN BARTOLOME PARA EL AÑO 2023"



PERÚ

Ministerio  
de Salud

Hospital Nacional  
Docente Madre Niño  
San Bartolomé

Oficina de Personal

Equipo de Bienestar  
Social de Personal

"Decenio de la Igualdad de Oportunidades para mujeres y hombres"  
"Año de la unidad, la paz y el desarrollo"

### ESPECIFICACION TECNICA DE LA TELA: PANTALÓN TECNICOS EN ENFERMERIA – CABALLEROS

**TEJIDO:** Plano

**COMPOSICIÓN:** 96% Filamento de Poliéster – 4% Lycra

**COLOR:** Blanco

**PESO:** 172 +- 8 gr/m2

**ANCHO:** 152 +- 2gr/m2

**TECNOLOGIA:** Antifluído/Repelencia (Min 50 LAV), Protección Solar, Libertad de movimiento



BICENTENARIO  
DEL PERÚ  
2021 - 2024

152



MINISTERIO DE SALUD  
HONADOMANI-SB

*[Signature]*  
Eduardo Víctor Valasquez Torres  
Director General de la Oficina de Personal

MINISTERIO DE SALUD  
HONADOMANI-SB

*[Signature]*  
Eduardo Víctor Valasquez Torres  
Director General de la Oficina de Personal

MINISTERIO DE SALUD  
HONADOMANI-SB

*[Signature]*  
Eduardo Víctor Valasquez Torres  
Director General de la Oficina de Personal

# Hospital Nacional Docente Madre Niño San Bartolomé

## ADJUDICACIÓN SIMPLIFICADA N° 033-2023-HONADOMANI-SB (Primera Convocatoria)

"ADQUISICION DE UNIFORME DE FAENA PARA EL PERSONAL ASISTENCIAL NOMBRADO Y CAS MASCULINO Y FEMENINO Y ADQUISICION DE UNIFORME INSTITUCIONAL PARA PERSONAL CAS MASCULINO Y FEMENINO DEL HOSPITAL NACIONAL DOCENTE MADRE NIÑO SAN BARTOLOME PARA EL AÑO 2023"



PERÚ

Ministerio  
de Salud

Hospital Nacional  
Docente Madre Niño  
San Bartolomé

Oficina de Personal

Equipo de Bienestar  
Social de Personal

"Decenio de la Igualdad de Oportunidades para mujeres y hombres"  
"Año de la unidad, la paz y el desarrollo"

### CARACTERÍSTICAS TÉCNICAS DEL PANTALÓN TÉCNICOS EN ENFERMERIA – CABALLEROS

<b>Color:</b>	Blanco
<b>Modelo</b>	Scrub, según diseño adjunto
<b>Confección:</b>	A medida según usuario(a), estilo sastre
<b>Pretina:</b>	Pretina elástica de 4cm. De ancho y lleva en la parte central interna de la pretina un cordón de ajusto regulable, según diseño.
<b>Delantero:</b>	De 02 piezas, 01 bolsillo inclinado lateral a cada lado según diseño, de 16cm de boca y 18cm de profundidad mínimo y bolsas de popelina de una sola pieza cosidos y remallados. Además lleva un bolsillo secreto en la parte interior.
<b>Espalda:</b>	De 02 piezas. Con pretina elástica de 4cm de ancho. 01 bolsillo posterior derecho tipo parche con vista de 2cm de ancho centrada y respuntado en su contorno, de 15cm mínimo de boca y 17cm mínimo de profundidad, según usuario (a).
<b>Basta:</b>	Maquina bastera con puntada invisible, de 4cm (Incluido remalle) de alto, orillado de 5mm
<b>Ensanches:</b>	En las entrepiernas 2cm por lado (más remalles). En los costados 2cm por lado (más remalle). Fundillo espalda de 2cm por lado (mas remalles) hasta llegar a 1.5cm por lado en las entrepiernas.
<b>Hilos:</b>	Hilos de costura 40/2, 100% algodón o poliéster, del mismo tono del color de la tela principal.
<b>Costuras:</b>	Puntadas de c/301 de 11ppp +/- 1ppp y remalle simple c/504.
<b>Largo:</b>	A solicitud del usuario(a)
<b>Remalle:</b>	Todas las costuras interiores incluido tela y forro totalmente remallados. El ancho del remalle es de 0.45cm
<b>Acabado:</b>	La prenda debe estar planchada y vaporizada
<b>Etiquetas:</b>	Ubicadas en la parte interna: La etiqueta de marca del confeccionista será colocada en parte interior, según diseño. La etiqueta indicando la talla será colocada en el interior de la prenda. La etiqueta de recomendaciones de cuidado, lavado y uso, serán colocados en la parte interna.
<b>Presentación:</b>	Será presentado en colgador de plástico de una sola pieza y bolsa plástica rotulada La prenda deberá estar exenta de defectos de materiales y/o insumos confección y acabados, en su parte externa como interna (Materiales y/o insumos defectuosos, costura saltadas, hilos sueltos, defectos de fusionados, etc.).



BICENTENARIO  
DEL PERÚ  
2021 - 2024

153



MINISTERIO DE SALUD  
HONADOMANI "SAN BARTOLOME"

Presidente del Comité de Selección  
del Procedimiento de Selección

MINISTERIO DE SALUD  
HONADOMANI "SAN BARTOLOME"

Primer Miembro del Comité de Selección  
del Procedimiento de Selección

MINISTERIO DE SALUD  
HONADOMANI "SAN BARTOLOME"

Quinto Miembro del Comité de Selección  
del Procedimiento de Selección





PERÚ

Ministerio  
de Salud

Hospital Nacional  
Docente Madre Niño  
San Bartolomé

Oficina de Personal

Equipo de Bienestar  
Social de Personal

"Decenio de la Igualdad de Oportunidades para mujeres y hombres"  
"Año de la unidad, la paz y el desarrollo"

**DISEÑO DEL PANTALÓN TÉCNICOS EN ENFERMERÍA – CABALLEROS**

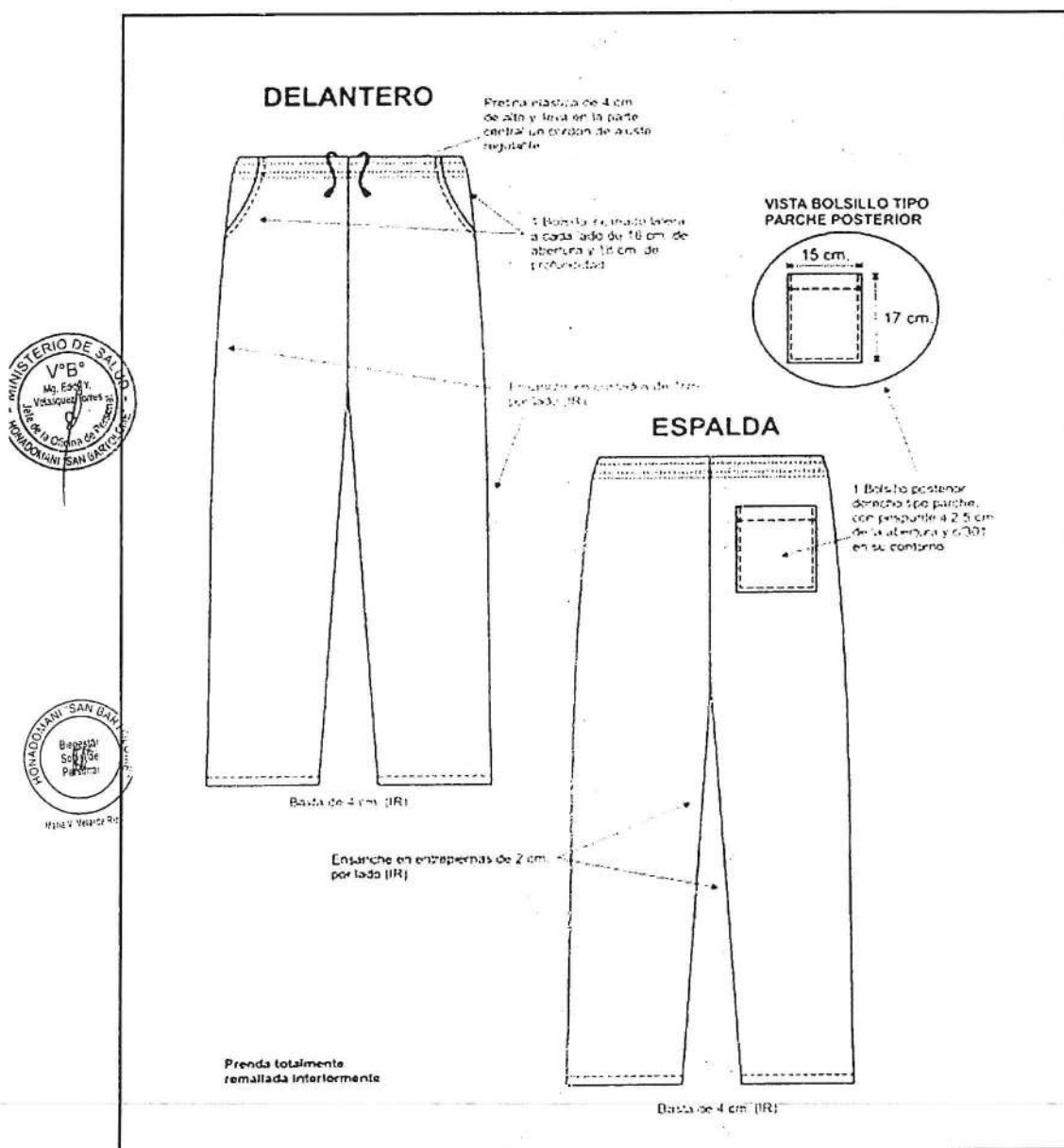

BICENTENARIO  
DEL PERÚ  
2021 - 2024



# Hospital Nacional Docente Madre Niño San Bartolomé

## ADJUDICACIÓN SIMPLIFICADA N° 033-2023-HONADOMANI-SB (Primera Convocatoria)

"ADQUISICION DE UNIFORME DE FAENA PARA EL PERSONAL ASISTENCIAL NOMBRADO Y CAS MASCULINO Y FEMENINO Y ADQUISICION DE UNIFORME INSTITUCIONAL PARA PERSONAL CAS MASCULINO Y FEMENINO DEL HOSPITAL NACIONAL DOCENTE MADRE NIÑO SAN BARTOLOME PARA EL AÑO 2023"



PERÚ

Ministerio  
de Salud

Hospital Nacional  
Docente Madre Niño  
San Bartolomé

Oficina de Personal

Equipo de Bienestar  
Social de Personal

"Decenio de la Igualdad de Oportunidades para mujeres y hombres"

"Año de la unidad, la paz y el desarrollo"

### SUB. ÍTEM 1. 19 – UNIFORME CORPORATIVO DE FAENA PARA TECNICOS EN FARMACIA DE TELA FILAMENTO DE POLIESTER 96% Y LICRA (SPANDEX) 4% (01 CHAQUETA Y 01 PANTALON) PARA DAMA

(CODIGO SIGA: 899600580060)

### ESPECIFICACION TECNICA DE LA TELA CHAQUETA: TECNICOS EN FARMACIA/LAVANDERIA DAMA



TEJIDO: Plano

COMPOSICIÓN: 96% Filamento de Poliéster – 4% Lycra

COLOR: Azul

PESO: 172 +- 8 gr/m2

ANCHO: 152 +- 2gr/m2

TECNOLOGIA: Antifluído/Repelencia (Min 50 LAV), Protección Solar, Libertad de movimiento



BICENTENARIO  
DEL PERÚ  
2021 - 2024

155



MINISTERIO DE SALUD  
HONADOMANI SAN BARTOLOME

Presidente del Comité de Selección  
del Procedimiento

MINISTERIO DE SALUD  
HONADOMANI SAN BARTOLOME

Primer Miembro del Comité de Selección  
del Procedimiento de Selección

MINISTERIO DE SALUD  
HONADOMANI SAN BARTOLOME

Segundo Miembro del Comité de Selección  
del Procedimiento de Selección



# Hospital Nacional Docente Madre Niño San Bartolomé

## ADJUDICACIÓN SIMPLIFICADA N° 033-2023-HONADOMANI-SB (Primera Convocatoria)

"ADQUISICION DE UNIFORME DE FAENA PARA EL PERSONAL ASISTENCIAL NOMBRADO Y CAS MASCULINO Y FEMENINO Y ADQUISICION DE UNIFORME INSTITUCIONAL PARA PERSONAL CAS MASCULINO Y FEMENINO DEL HOSPITAL NACIONAL DOCENTE MADRE NIÑO SAN BARTOLOME PARA EL AÑO 2023"



PERÚ

Ministerio  
de Salud



Oficina de Personal

Equipo de Bienestar  
Social de Personal

"Decenio de la Igualdad de Oportunidades para mujeres y hombres"

"Año de la unidad, la paz y el desarrollo"

### CARACTERÍSTICAS TÉCNICAS DE LA CHAQUETA – TECNICOS EN FARMACIA/LAVANDERIA DAMA

Color:	Azul
Modelo	Según diseño
Confección:	Estilo sastre, a sobre medida según usuaria
Cuello y Solapa:	Sport, con pespunte el cuello según diseño
Delantero:	(1) Corte princesa a cada lado Lleva un corte central con pespunte a cada lado En la parte central del delantero (5) ojales y (5) botones <b>En el Delantero Izquierdo:</b> (1)Bolsillo horizontal tipo parche con pespunte en su contorno y lleva un pespunte de (1.2) cm, de ancho de la abertura, según diseño y en el bolsillo un bordado con el logo institucional. <b>En el Delantero Inferior:</b> (1)Bolsillo horizontal tipo parche a cada lado, con doble pespunte en su contorno y lleva un pespunte de (1.5) cm de ancho de la abertura, según diseño. Terminación del delantero recto, según diseño.
Espalda:	(1)Corte princesa a cada lado y (1) corte central. Además a la altura del talle, lleva una garetta con refuerzo de entretela tejida fusionable de 3.5cm de ancho, fijado con costura en su contorno, según diseño. Lleva un vens a cada lado de la chaqueta según diseño
Mangas:	Cortas de una sola pieza. La basta de la manga remallada y con costura invisible con maquina bastera.
Bolsillos:	(3) bolsillos horizontales tipo parche en delantero. <b>Bolsillo Superior Izquierdo:</b> de 12cm de ancho por 14cm de profundidad. <b>Bolsillo Inferiores:</b> de 15cm de ancho x 17cm de profundidad, uno a cada lado
Costuras:	Costuras abiertas en las uniones principales (costados y central de espalda) y mangas. Costuras de 11ppp +/- 10%. Prenda interior totalmente remallada
Ensanches:	Los ensanches en las uniones principales (costados y central espalda) y mangas de 2cm. Por lado. En la medida de los ensanches no se considera los remalles
Remalle:	Todas las costuras interiores totalmente remalladas. El ancho del remalle es de 0.5cm.
Entretela:	Tejida fusionable cuya composición es Urdiembre 100% algodón y trama hilado de poliéster 100% texturizado, de peso aproximado 30gr/mt2 en: Cuello en ambas caras internas, pecheras, vueltas, hogueras, garetta posterior y abertura posterior.
Hilo:	100% poliéster, del mismo tono del color de la tela.



BICENTENARIO  
DEL PERÚ  
2021 - 2024

156



*[Handwritten signature]*

*[Handwritten signature]*

*[Handwritten signature]*

# Hospital Nacional Docente Madre Niño San Bartolomé

## ADJUDICACIÓN SIMPLIFICADA N° 033-2023-HONADOMANI-SB (Primera Convocatoria)

"ADQUISICION DE UNIFORME DE FAENA PARA EL PERSONAL ASISTENCIAL NOMBRADO Y CAS MASCULINO Y FEMENINO Y ADQUISICION DE UNIFORME INSTITUCIONAL PARA PERSONAL CAS MASCULINO Y FEMENINO DEL HOSPITAL NACIONAL DOCENTE MADRE NIÑO SAN BARTOLOME PARA EL AÑO 2023"



PERÚ

Ministerio  
de Salud



Oficina de Personal

Equipo de Bienestar  
Social de Personal

"Decenio de la Igualdad de Oportunidades para mujeres y hombres"

"Año de la unidad, la paz y el desarrollo"

<b>Botones:</b>	Lleva en el delantero (5) botones N°32 L de cuatro (4) huecos (botón acrílico teñido en masa transversal), del color de la tela principal. Asimismo llevara (1) botón de repuesto N°32L, en la parte interna.
<b>Ojales</b>	(5) ojales de hilo hecho en maquina o jaladora de 2.8cm de largo con atraques en los extremos.
<b>Materia prima del botón</b>	Methyl Metacrilato (Resina Acrilica)
<b>Largo:</b>	Debajo de la cadera, según usuaria
<b>Basta:</b>	Del ruedo de la chaqueta de 4cm, de ancho (incluido remalle) y remallado en el borde y respunte con maquina bastera
<b>Acabado:</b>	La prenda planchado y vaporizado
<b>Etiquetas:</b>	Ubicadas en la parte interna: la etiqueta de marca del confeccionista será colocada en el cuello interior, según diseño. La etiqueta de la talla de la prenda será colocada en la parte interna. Etiqueta (orillo) del fabricante de la tela en las vueltas del bolsillo. La etiqueta de composición (%) de la tela y de recomendaciones de cuidado, lavado y uso, será colocados en la parte interna.
<b>Presentación:</b>	Será presentado en colgador de plástico de una sola pieza y bolsa plástica rotulada La prenda deberá estar exenta de defectos de materiales y/o insumos confección y acabados, en su parte externa o interna (materiales y/o insumos defectuosos, costura).



157



MINISTERIO DE SALUD  
HONADOMANI-SAN BARTOLOME

Presidente del Comité de Selección  
del Procedimiento

MINISTERIO DE SALUD  
HONADOMANI-SAN BARTOLOME

Primer Miembro del Comité de Selección  
del Procedimiento

MINISTERIO DE SALUD  
HONADOMANI-SAN BARTOLOME

Segundo Miembro del Comité de Selección  
del Procedimiento



“ADQUISICION DE UNIFORME DE FAENA PARA EL PERSONAL ASISTENCIAL NOMBRADO Y CAS MASCULINO Y FEMENINO Y ADQUISICION DE UNIFORME INSTITUCIONAL PARA PERSONAL CAS MASCULINO Y FEMENINO DEL HOSPITAL NACIONAL DOCENTE MADRE NIÑO SAN BARTOLOME PARA EL AÑO 2023”

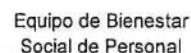

**"Año de la unidad, la paz y el desarrollo"**

### DELANTERO

Marca  
 Cuello y solapa fusionado con entretela tejida fusionable.  
 Logo institucional bordado  
 Cogolera  
 1 corte princesa a cada lado  
 Basta 3 cm. con pespunte a 2.5 cm. del borde.  
 Costuras abiertas de 2 cm. por lado y remalladas.  
 Bolsillos tipo parche  
 Vista bolsillos delanteros inferiores  
 15 cm.  
 17 cm.  
 5 cm.  
 Basta de 4 cm. (IR)  
 (IR)= Incluido remalle

### PARTE INFERIOR COSTADO (VENS)

Pespunte  
 2.00 cm  
 7.00 cm  
 Batta pespunte

### ESPALDA

Corte central  
 Basta 3 cm. con pespunte a 2.5 cm. del borde.  
 Costuras abiertas de 2 cm. por lado y remalladas.  
 Garet a la altura del talle con refuerzo.  
 1 corte princesa a cada lado  
 Vens  
 Basta de 4 cm. (IR)



# Hospital Nacional Docente Madre Niño San Bartolomé

## ADJUDICACIÓN SIMPLIFICADA N° 033-2023-HONADOMANI-SB (Primera Convocatoria)

"ADQUISICION DE UNIFORME DE FAENA PARA EL PERSONAL ASISTENCIAL NOMBRADO Y CAS MASCULINO Y FEMENINO Y ADQUISICION DE UNIFORME INSTITUCIONAL PARA PERSONAL CAS MASCULINO Y FEMENINO DEL HOSPITAL NACIONAL DOCENTE MADRE NIÑO SAN BARTOLOME PARA EL AÑO 2023"



PERÚ

Ministerio  
de Salud

Hospital Nacional  
Docente Madre Niño  
San Bartolomé

Oficina de Personal

Equipo de Bienestar  
Social de Personal

"Decenio de la Igualdad de Oportunidades para mujeres y hombres"  
"Año de la unidad, la paz y el desarrollo"

### ESPECIFICACION TECNICA DE LA TELA: PANTALÓN TECNICOS EN FARMACIA/ LAVANDERIA – DAMA



**TEJIDO:** Plano

**COMPOSICIÓN:** 96% Filamento de Poliéster – 4% Lycra

**COLOR:** Azul

**PESO:** 172 +- 8 gr/m2

**ANCHO:** 152 +- 2gr/m2

**TECNOLOGIA:** Antifluído/Repelencia (Min 50 LAV), Protección Solar, Libertad de movimiento



BICENTENARIO  
DEL PERÚ  
2021 - 2024

159



MINISTERIO DE SALUD  
HONADOMANI SAN BARTOLOME

Presidente del Comité de Selección  
del Procedimiento

MINISTERIO DE SALUD  
HONADOMANI SAN BARTOLOME

Primer Miembro del Comité de Selección  
del Procedimiento

MINISTERIO DE SALUD  
HONADOMANI SAN BARTOLOME

Segundo Miembro del Comité de Selección  
del Procedimiento



# Hospital Nacional Docente Madre Niño San Bartolomé

## ADJUDICACIÓN SIMPLIFICADA N° 033-2023-HONADOMANI-SB (Primera Convocatoria)

"ADQUISICION DE UNIFORME DE FAENA PARA EL PERSONAL ASISTENCIAL NOMBRADO Y CAS MASCULINO Y FEMENINO Y ADQUISICION DE UNIFORME INSTITUCIONAL PARA PERSONAL CAS MASCULINO Y FEMENINO DEL HOSPITAL NACIONAL DOCENTE MADRE NIÑO SAN BARTOLOME PARA EL AÑO 2023"



PERÚ

Ministerio  
de Salud

Hospital Nacional  
Docente Madre Niño  
San Bartolomé

Oficina de Personal

Equipo de Bienestar  
Social de Personal

"Decenio de la Igualdad de Oportunidades para mujeres y hombres"

"Año de la unidad, la paz y el desarrollo"

### CARACTERÍSTICAS TÉCNICAS DEL PANTALÓN TÉCNICOS EN FARMACIA/LAVANDERIA – DAMA

Color:	Azul
Modelo	Scrub, según diseño adjunto
Confección:	A medida según usuario(a), estilo sastre
Pretina:	Pretina elástica de 4cm. De ancho y lleva en la parte central interna de la pretina un cordón de ajusto regulable, según diseño.
Delantero:	De 02 piezas, 01 bolsillo inclinado lateral a cada lado según diseño, de 16cm de boca y 18cm de profundidad mínimo y bolsas de popelina de una sola pieza cosidos y remallados. Además lleva un bolsillo secretero en la parte interior.
Espalda:	De 02 piezas. Con pretina elástica de 4cm de ancho. 01 bolsillo posterior derecho tipo parche con vista de 2cm de ancho centrada y respuntado en su contorno, de 15cm mínimo de boca y 17cm mínimo de profundidad, según usuario (a).
Basta:	Maquina bastera con puntada invisible, de 4cm. (incluido remalle) de alto, orillado de 5mm
Ensanches:	En las entrepiernas 2cm por lado (más remalles). En los costados 2cm por lado (más remalle). Fundillo espalda de 2cm por lado (mas remalles) hasta llegar a 1.5cm por lado en las entrepiernas.
Hilos:	Hilos de costura 40/2, 100% algodón o poliéster, del mismo tono del color de la tela principal.
Costuras:	Puntadas de c/301 de 11ppp +/- 1ppp y remalle simple c/504.
Largo:	A solicitud del usuario(a)
Remalle:	Todas las costuras interiores incluido tela y forro totalmente remallados. El ancho del remalle es de 0.45cm
Acabado:	La prenda debe estar planchada y vaporizada
Etiquetas:	Ubicadas en la parte interna: La etiqueta de marca del confeccionista será colocada en parte interior, según diseño. La etiqueta indicando la talla será colocada en el interior de la prenda. La etiqueta de recomendaciones de cuidado, lavado y uso, serán colocados en la parte interna.
Presentación:	Será presentado en colgador de plástico de una sola pieza y bolsa plástica rotulada La prenda deberá estar exenta de defectos de materiales y/o insumos confección y acabados, en su parte externa como interna (Materiales y/o insumos defectuosos, costura saltadas, hilos sueltos, defectos de fusionados, etc.).



BICENTENARIO  
DEL PERÚ  
2021 - 2024

160



MINISTERIO DE SALUD

HOSPITAL NACIONAL DOCENTE MADRE NIÑO SAN BARTOLOME

OFICINA DE PERSONAL

Equipo de Bienestar Social de Personal

184

MINISTERIO DE SALUD

HOSPITAL NACIONAL DOCENTE MADRE NIÑO SAN BARTOLOME

OFICINA DE PERSONAL

Equipo de Bienestar Social de Personal

184

MINISTERIO DE SALUD

HOSPITAL NACIONAL DOCENTE MADRE NIÑO SAN BARTOLOME

OFICINA DE PERSONAL

Equipo de Bienestar Social de Personal

184

# Hospital Nacional Docente Madre Niño San Bartolomé

## ADJUDICACIÓN SIMPLIFICADA N° 033-2023-HONADOMANI-SB (Primera Convocatoria)

"ADQUISICION DE UNIFORME DE FAENA PARA EL PERSONAL ASISTENCIAL NOMBRADO Y CAS MASCULINO Y FEMENINO Y ADQUISICION DE UNIFORME INSTITUCIONAL PARA PERSONAL CAS MASCULINO Y FEMENINO DEL HOSPITAL NACIONAL DOCENTE MADRE NIÑO SAN BARTOLOME PARA EL AÑO 2023"



PERÚ

Ministerio  
de Salud

Hospital Nacional  
Docente Madre Niño  
San Bartolomé

(Oficina de Personal)

Equipo de Bienestar  
Social de Personal

"Decenio de la Igualdad de Oportunidades para mujeres y hombres"

"Año de la unidad, la paz y el desarrollo"

### DISEÑO DEL PANTALÓN TÉCNICOS EN FARMACIA/LAVANDERIA – DAMA



María V. Velasco Ros

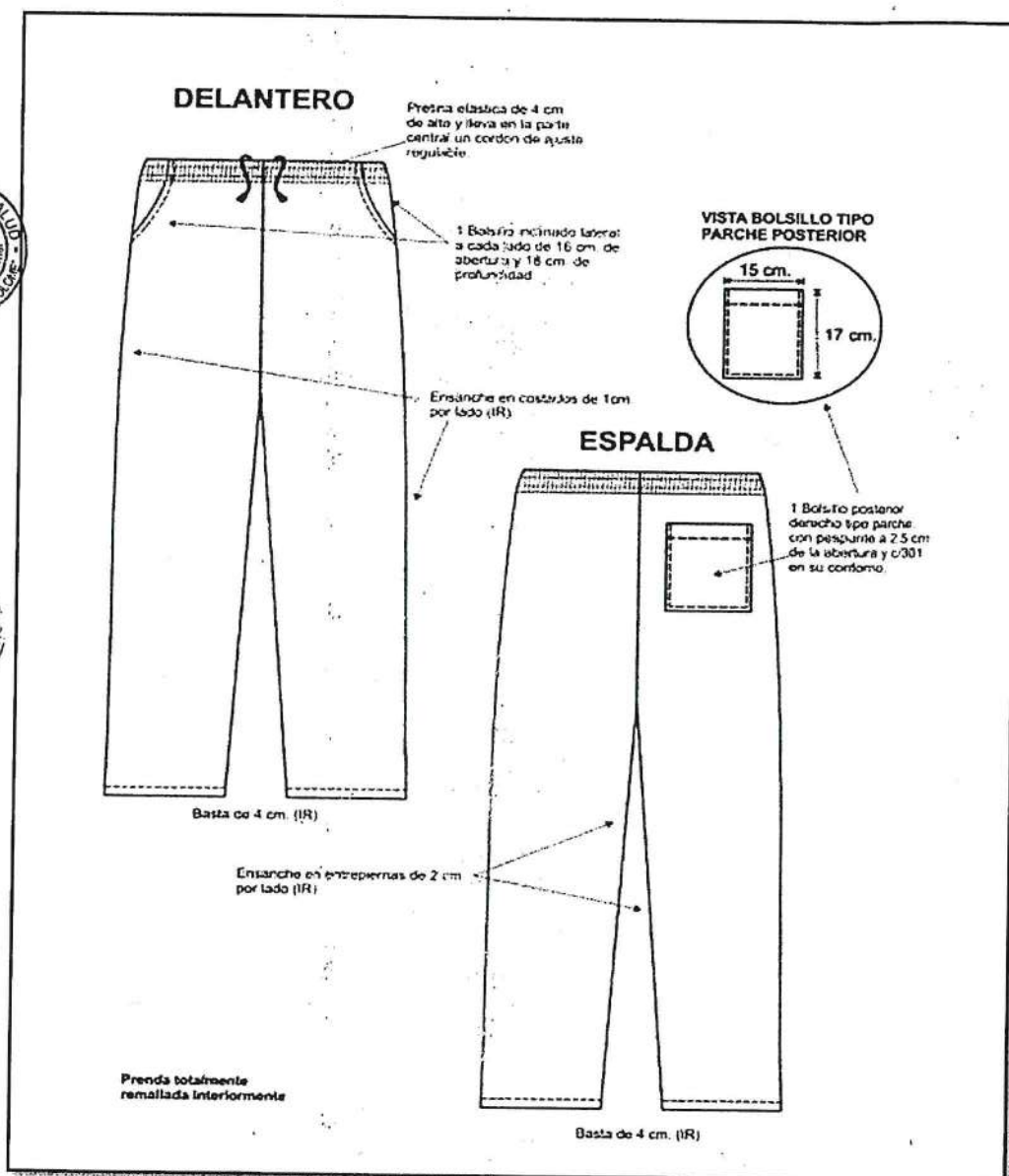

BICENTENARIO  
DEL PERÚ  
2021 - 2024

161



MINISTERIO DE SALUD  
HONADOMANI "SAN BARTOLOME"

Presidente del Comité de Selección  
del Procedimiento de Selección

MINISTERIO DE SALUD  
HONADOMANI "SAN BARTOLOME"

Primer Miembro del Comité de Selección  
del Procedimiento de Selección

MINISTERIO DE SALUD  
HONADOMANI "SAN BARTOLOME"

Segundo Miembro del Comité de Selección  
del Procedimiento de Selección



# Hospital Nacional Docente Madre Niño San Bartolomé

## ADJUDICACIÓN SIMPLIFICADA N° 033-2023-HONADOMANI-SB (Primera Convocatoria)

"ADQUISICION DE UNIFORME DE FAENA PARA EL PERSONAL ASISTENCIAL NOMBRADO Y CAS MASCULINO Y FEMENINO Y ADQUISICION DE UNIFORME INSTITUCIONAL PARA PERSONAL CAS MASCULINO Y FEMENINO DEL HOSPITAL NACIONAL DOCENTE MADRE NIÑO SAN BARTOLOME PARA EL AÑO 2023"



PERÚ  
Ministerio  
de Salud

Hospital Nacional  
Docente Madre Niño  
San Bartolomé

Oficina de Personal

Equipo de Bienestar  
Social de Personal

"Decenio de la Igualdad de Oportunidades para mujeres y hombres"

"Año de la unidad, la paz y el desarrollo"

### SUB. ÍTEM 1.20 – UNIFORME CORPORATIVO DE FAENA TECNICO EN FARMACIA TELA FILAMENTO DE POLIÉSTER 96% Y LICRA (SPANDEX) 4% (01 CHAQUETA Y 01 PANTALON) PARA CABALLEROS

(CODIGO SIGA: 899600580071)

#### ESPECIFICACION TECNICA DE LA TELA CHAQUETA: TECNICOS EN FARMACIA/LAVANDERIA CABALLEROS



TEJIDO: Plano

COMPOSICIÓN: 96% Filamento de Poliéster – 4% Lycra

COLOR: Azul

PESO: 172 +- 8 gr/m2

ANCHO: 152 +- 2gr/m2

TECNOLOGIA: Antifluído/Repelencia (Min 50 LAV), Protección Solar, Libertad de movimiento



MAHU V. VILLALBA 04/03/2023



BICENTENARIO  
DEL PERÚ  
2021 - 2024

162



MINISTERIO DE SALUD  
HONADOMANI-SB  
[Signature]

MINISTERIO DE SALUD  
HONADOMANI-SB  
[Signature]

MINISTERIO DE SALUD  
HONADOMANI-SB  
[Signature]

# Hospital Nacional Docente Madre Niño San Bartolomé

## ADJUDICACIÓN SIMPLIFICADA N° 033-2023-HONADOMANI-SB (Primera Convocatoria)

"ADQUISICION DE UNIFORME DE FAENA PARA EL PERSONAL ASISTENCIAL NOMBRADO Y CAS MASCULINO Y FEMENINO Y ADQUISICION DE UNIFORME INSTITUCIONAL PARA PERSONAL CAS MASCULINO Y FEMENINO DEL HOSPITAL NACIONAL DOCENTE MADRE NIÑO SAN BARTOLOME PARA EL AÑO 2023"



PERÚ

Ministerio  
de Salud

Hospital Nacional  
Docente Madre Niño  
San Bartolomé

Oficina de Personal

Equipo de Bienestar  
Social de Personal

"Decenio de la Igualdad de Oportunidades para mujeres y hombres"

"Año de la unidad, la paz y el desarrollo"

### CARACTERÍSTICAS TÉCNICAS DE LA CHAQUETA – TECNICOS EN FARMACIA/LAVANDERIA CABALLEROS

Color:	Azul
Modelo	Según diseño
Confección:	Estilo sastre, a sobre medida según usuario
Cuello y Solapa:	Sport, con pespunte según diseño
Delantero:	(1) Pieza a cada lado. Lleva en la parte central (1) cierre desde el pie de la solapa hasta 5cm, antes de la basta. <b>En Delantero Izquierdo Superior:</b> (1) Bolsillo horizontal tipo parche con pespunte en su contorno y lleva un pespunte de (1.2) cm, de ancho de la abertura, según diseño y en el bolsillo un bordado con el logo institucional. <b>En el Delantero Inferior:</b> (1) Bolsillo horizontal tipo parche a cada lado con pespunte en su contorno lleva un pespunte de (1.5) cm de ancho de la abertura según diseño. Terminación del delantero recto.
Espalda:	(1)Pinza a cada lado y (1) corte central. En la parte inferior central una abertura montada de cruce 5cm. De profundidad y 19 cm de largo, según usuario. Además lleva una garetta con refuerzo de entretela tejida fusionable de 3.5cm de ancho, fijada en los cortes verticales y en la parte central con terminación tipo flecha y fijada en la espalda con costura, según diseño.
Mangas:	Cortas de una sola pieza. Con chorrera al sesgo de la misma tela principal en la cabeza de manga. Con pespunte a 2.5 cm. Del borde de la manga, con costura en maquina bastera.
Bolsillos:	(3)bolsillos horizontales tipo parche en delantero. <b>Bolsillo Superior Izquierdo:</b> de 12cm de ancho por 14cm de profundidad. <b>Bolsillo Inferiores:</b> de 15cm de ancho x 17cm de profundidad, uno a cada lado
Costuras:	Costuras abiertas en las uniones principales (costados y central de espalda) y mangas. Costuras de 11pp +/- 10%.
Ensanches:	Los ensanches en las uniones principales (costados y central espalda) y mangas de 2cm. Por lado. En la medida de los ensanches no se considera los remalles
Remalle:	Todas las costuras interiores totalmente remalladas. El ancho del remalle es de 0.5cm.
Entretela:	Tela tejida:(género) fusionable 100% poliéster con un peso de 60 +/- 5 gr/m2 y con revestimiento de poliamida en: cuello en ambas caras internas, pechera, vueltas, cogoterias, cabezas de manga, garetta posterior y abertura posterior.
Hilo:	100% poliéster, del mismo tono del color de la tela.
Cierre:	(1)Cierre de nylon con cremallera diente metálico, de largo según usuario



BICENTENARIO  
DEL PERÚ  
2021 - 2024

163



MINISTERIO DE SALUD  
HONADOMANI SAN BARTOLOME

Presidente del Comité de Selección  
del Procedimiento de Selección

MINISTERIO DE SALUD  
HONADOMANI SAN BARTOLOME

Primer Miembro del Comité de Selección  
del Procedimiento de Selección

MINISTERIO DE SALUD  
HONADOMANI SAN BARTOLOME

Segundo Miembro del Comité de Selección  
del Procedimiento de Selección



## Hospital Nacional Docente Madre Niño San Bartolomé

### ADJUDICACIÓN SIMPLIFICADA N° 033-2023-HONADOMANI-SB (Primera Convocatoria)

"ADQUISICION DE UNIFORME DE FAENA PARA EL PERSONAL ASISTENCIAL NOMBRADO Y CAS MASCULINO Y FEMENINO Y ADQUISICION DE UNIFORME INSTITUCIONAL PARA PERSONAL CAS MASCULINO Y FEMENINO DEL HOSPITAL NACIONAL DOCENTE MADRE NIÑO SAN BARTOLOME PARA EL AÑO 2023"



PERÚ

Ministerio  
de Salud

Hospital Nacional  
Docente Madre Niño  
San Bartolomé

Oficina de Personal

Equipo de Bienestar  
Social de Personal

"Decenio de la Igualdad de Oportunidades para mujeres y hombres"  
"Año de la unidad, la paz y el desarrollo"



<b>Largo:</b>	Debajo de la cadera según usuario
<b>Basta:</b>	Del ruedo de la chaqueta de 4cm, de ancho (incluido remalle) y respunte con maquina costura, según diseño
<b>Acabado:</b>	La prenda planchado y vaporizado
<b>Etiquetas:</b>	Ubicadas en la parte interna: La etiqueta de marca del confeccionista será colocada en el cuello interior, según diseño. La etiqueta de la talla de la prenda será colocada en la parte interna. Etiqueta (orillo) del fabricante de la tela en el interior de la prenda. La etiqueta de recomendaciones de cuidado, lavado y uso, será colocados en la parte interna.
<b>Presentación:</b>	Será presentado en colgador de plástico de una sola pieza y bolsa plástica rotulada La prenda deberá estar exenta de defectos de materiales y/o insumos, confección y acabados, en su parte externa o interna (materiales y/o insumos defectuosos, costura saltada, hilos sueltos, defectos de fusionados, etc).



BICENTENARIO  
DEL PERÚ  
2021 - 2024

164



MINISTERIO DE SALUD  
HONADOMANI SAN BARTOLOME  
*[Signature]*

MINISTERIO DE SALUD  
HONADOMANI SAN BARTOLOME  
*[Signature]*

MINISTERIO DE SALUD  
HONADOMANI SAN BARTOLOME  
*[Signature]*

# Hospital Nacional Docente Madre Niño San Bartolomé

## ADJUDICACIÓN SIMPLIFICADA N° 033-2023-HONADOMANI-SB (Primera Convocatoria)

"ADQUISICION DE UNIFORME DE FAENA PARA EL PERSONAL ASISTENCIAL NOMBRADO Y CAS MASCULINO Y FEMENINO Y ADQUISICION DE UNIFORME INSTITUCIONAL PARA PERSONAL CAS MASCULINO Y FEMENINO DEL HOSPITAL NACIONAL DOCENTE MADRE NIÑO SAN BARTOLOME PARA EL AÑO 2023"



PERÚ

Ministerio de Salud

Hospital Nacional Docente Madre Niño San Bartolomé

Oficina de Personal

Equipo de Bienestar Social de Personal

"Decenio de la Igualdad de Oportunidades para mujeres y hombres"  
"Año de la unidad, la paz y el desarrollo"

### DISEÑO DE LA CHAQUETA – TECNICOS EN FARMACIA/LAVANDERIA CABALLERO

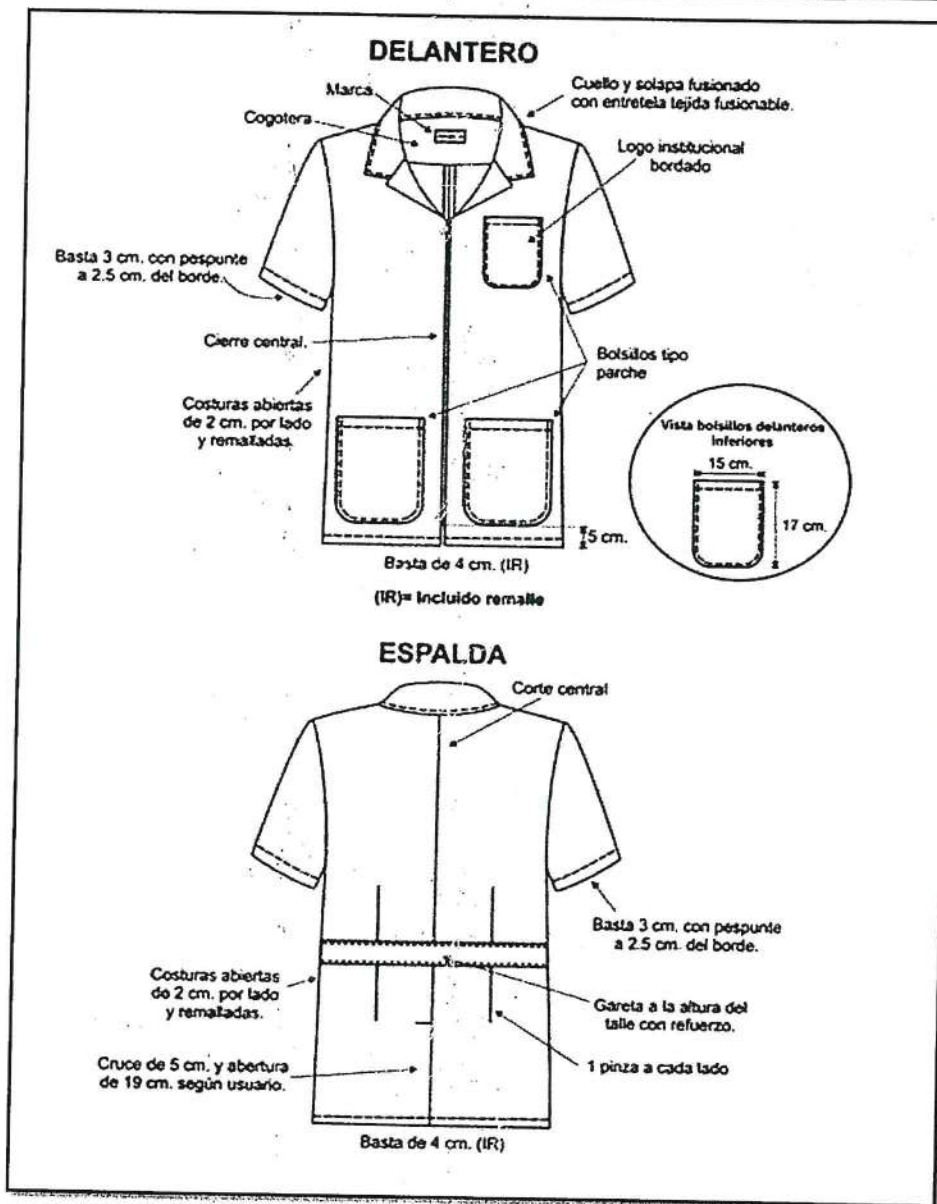

BICENTENARIO DEL PERÚ 2021 - 2024

165



MINISTERIO DE SALUD  
HONADOMANI "SAN BARTOLOME"

Presidente del Comité de Selección  
del Procedimiento de Selección

MINISTERIO DE SALUD  
HONADOMANI "SAN BARTOLOME"

Primer Miembro del Comité de Selección  
del Procedimiento de Selección

MINISTERIO DE SALUD  
HONADOMANI "SAN BARTOLOME"

Segundo Miembro del Comité de Selección  
del Procedimiento de Selección



# Hospital Nacional Docente Madre Niño San Bartolomé

## ADJUDICACIÓN SIMPLIFICADA N° 033-2023-HONADOMANI-SB (Primera Convocatoria)

"ADQUISICION DE UNIFORME DE FAENA PARA EL PERSONAL ASISTENCIAL NOMBRADO Y CAS MASCULINO Y FEMENINO Y ADQUISICION DE UNIFORME INSTITUCIONAL PARA PERSONAL CAS MASCULINO Y FEMENINO DEL HOSPITAL NACIONAL DOCENTE MADRE NIÑO SAN BARTOLOME PARA EL AÑO 2023"



PERÚ  
Ministerio  
de Salud

Hospital Nacional  
Docente Madre Niño  
San Bartolomé

Oficina de Personal

Equipo de Bienestar  
Social de Personal

"Decenio de la Igualdad de Oportunidades para mujeres y hombres"  
"Año de la unidad, la paz y el desarrollo"

### ESPECIFICACION TECNICA DE LA TELA: PANTALÓN TECNICOS EN FARMACIA/LAVANDERIA – CABALLEROS



TEJIDO: Plano

COMPOSICIÓN: 96% Filamento de Poliéster – 4% Lycra

COLOR: Azul

PESO: 172 +- 8 gr/m2

ANCHO: 152 +- 2gr/m2

TECNOLOGIA: Antifluído/Repelencia (Min 50 LAV), Protección Solar, Libertad de movimiento



BICENTENARIO  
DEL PERÚ  
2021 - 2024

166



MINISTERIO DE SALUD  
HOSPITAL NACIONAL DOCENTE MADRE NIÑO SAN BARTOLOME

*[Signature]*  
Firma del Representante Institucional  
17/02/2023

MINISTERIO DE SALUD  
HOSPITAL NACIONAL DOCENTE MADRE NIÑO SAN BARTOLOME

*[Signature]*  
Firma del Representante Institucional  
17/02/2023

MINISTERIO DE SALUD  
HOSPITAL NACIONAL DOCENTE MADRE NIÑO SAN BARTOLOME

*[Signature]*  
Firma del Representante Institucional  
17/02/2023

# Hospital Nacional Docente Madre Niño San Bartolomé

## ADJUDICACIÓN SIMPLIFICADA N° 033-2023-HONADOMANI-SB (Primera Convocatoria)

"ADQUISICION DE UNIFORME DE FAENA PARA EL PERSONAL ASISTENCIAL NOMBRADO Y CAS MASCULINO Y FEMENINO Y ADQUISICION DE UNIFORME INSTITUCIONAL PARA PERSONAL CAS MASCULINO Y FEMENINO DEL HOSPITAL NACIONAL DOCENTE MADRE NIÑO SAN BARTOLOME PARA EL AÑO 2023"



PERÚ

Ministerio de Salud

Hospital Nacional  
Docente Madre Niño  
San Bartolomé

Oficina de Personal

Equipo de Bienestar  
Social de Personal

"Decenio de la Igualdad de Oportunidades para mujeres y hombres"  
"Año de la unidad, la paz y el desarrollo"

### CARACTERÍSTICAS TÉCNICAS DEL PANTALÓN TÉCNICOS EN FARMACIA/LAVANDERIA – CABALLEROS

Color:	Azul
Modelo	Scrub, según diseño adjunto
Confección:	A medida según usuario(a), estilo sastre
Pretina:	Pretina elástica de 4cm. De ancho y lleva en la parte central interna de la pretina un cordón de ajusto regulable, según diseño.
Delantero:	De 02 piezas, 01 bolsillo inclinado lateral a cada lado según diseño, de 16cm de boca y 18cm de profundidad mínimo y bolsas de popelina de una sola pieza cosidos y remallados. Además lleva un bolsillo secretero en la parte interior.
Espalda:	De 02 piezas. Con pretina elástica de 4cm de ancho. 01 bolsillo posterior derecho tipo parche con vista de 2cm de ancho centrada y respuntado en su contorno, de 15cm mínimo de boca y 17cm mínimo de profundidad, según usuario (a).
Basta:	Maquina bastera con puntada invisible, de 4cm (incluido remalle) de alto, orillado de 5mm
Ensanches:	En las entrepiernas 2cm por lado (más remalles). En los costados 2cm por lado (más remalle). Fundillo espalda de 2cm por lado (mas remalles) hasta llegar a 1.5cm por lado en las entrepiernas.
Hilos:	Hilos de costura 40/2, 100% algodón o poliéster, del mismo tono del color de la tela principal.
Costuras:	Puntadas de c/301 de 11ppp +/- 1ppp y remalle simple c/504.
Largo:	A solicitud del usuario(a)
Remalle:	Todas las costuras interiores incluido tela y forro totalmente remallados. El ancho del remalle es de 0.45cm
Acabado:	La prenda debe estar planchada y vaporizada
Etiquetas:	Ubicadas en la parte interna: La etiqueta de marca del confeccionista será colocada en parte interior, según diseño. La etiqueta indicando la talla será colocada en el interior de la prenda. La etiqueta de recomendaciones de cuidado, lavado y uso, serán colocados en la parte interna.
Presentación:	Será presentado en colgador de plástico de una sola pieza y bolsa plástica rotulada La prenda deberá estar exenta de defectos de materiales y/o insumos confección y acabados, en su parte externa como interna (Materiales y/o insumos defectuosos, costura saltadas, hilos sueltos, defectos de fusionados, etc.).



BICENTENARIO  
DEL PERÚ  
2021 - 2024

167



MINISTERIO DE SALUD  
HONADOMANI SAN BARTOLOME

Presidente del Comité de Selección  
del Procedimiento de Selección

MINISTERIO DE SALUD  
HONADOMANI SAN BARTOLOME

Primer Miembro del Comité de Selección  
del Procedimiento de Selección

MINISTERIO DE SALUD  
HONADOMANI SAN BARTOLOME

Segundo Miembro del Comité de Selección  
del Procedimiento de Selección





PERÚ

Ministerio  
de Salud

Hospital Nacional  
Docente Madre Niño  
San Bartolomé

Oficina de Personal

Equipo de Bienestar  
Social de Personal

"Decenio de la Igualdad de Oportunidades para mujeres y hombres"

"Año de la unidad, la paz y el desarrollo"

**DISEÑO DEL PANTALÓN TÉCNICOS EN FARMACIA/LAVANDERIA CABALLERO**

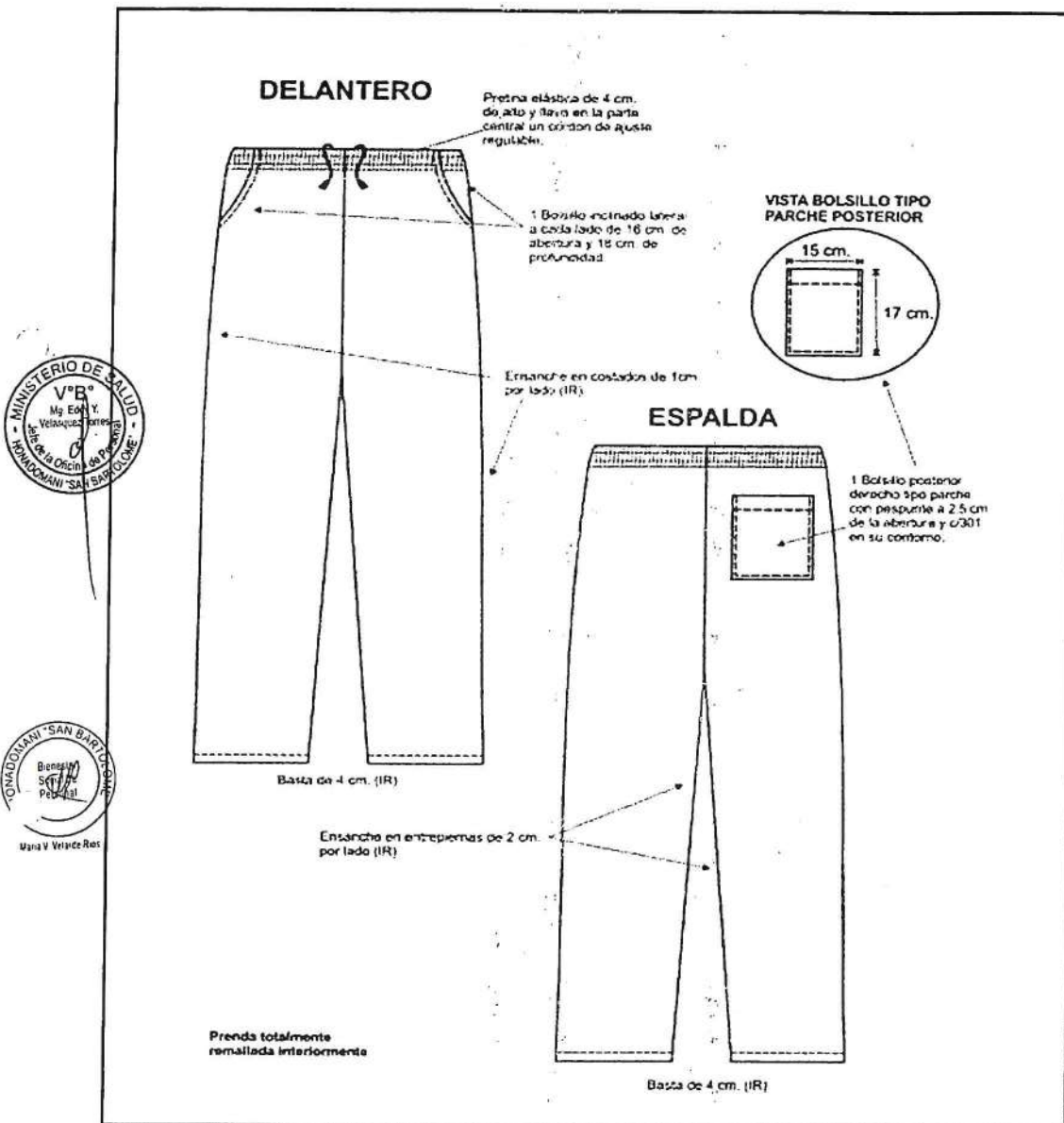

BICENTENARIO  
DEL PERÚ  
2021 - 2024

168



MINISTERIO DE SALUD  
ADJUDICACIÓN SIMPLIFICADA N° 033-2023-HONADOMANI-SB  
*[Firma]*  
Mg. Y. Velázquez Torres  
Jefe de la Oficina de Personal

MINISTERIO DE SALUD  
ADJUDICACIÓN SIMPLIFICADA N° 033-2023-HONADOMANI-SB  
*[Firma]*  
Mg. Y. Velázquez Torres  
Jefe de la Oficina de Personal

MINISTERIO DE SALUD  
ADJUDICACIÓN SIMPLIFICADA N° 033-2023-HONADOMANI-SB  
*[Firma]*  
Mg. Y. Velázquez Torres  
Jefe de la Oficina de Personal

## Hospital Nacional Docente Madre Niño San Bartolomé

### ADJUDICACIÓN SIMPLIFICADA N° 033-2023-HONADOMANI-SB (Primera Convocatoria)

"ADQUISICION DE UNIFORME DE FAENA PARA EL PERSONAL ASISTENCIAL NOMBRADO Y CAS MASCULINO Y FEMENINO Y ADQUISICION DE UNIFORME INSTITUCIONAL PARA PERSONAL CAS MASCULINO Y FEMENINO DEL HOSPITAL NACIONAL DOCENTE MADRE NIÑO SAN BARTOLOME PARA EL AÑO 2023"



PERÚ

Ministerio  
de Salud

Hospital Nacional  
Docente Madre Niño  
San Bartolomé

Oficina de Personal

Equipo de Bienestar  
Social de Personal

"Decenio de la Igualdad de Oportunidades para mujeres y hombres"  
"Año de la unidad, la paz y el desarrollo"

#### **SUB. ÍTEM 1.21 – UNIFORME CORPORATIVO DE FAENA DE TELA 96% FILAMENTO DE POLIESTER Y 4% LICRA (01 CHAQUETA Y 01 PANTALON) PARA TECNICOS EN NUTRICIÓN DAMA**

**(CODIGO SIGA: 899600580177)**

#### **ESPECIFICACION TECNICA DE LA TELA CHAQUETA: TECNICOS EN NUTRICIÓN DAMA**



TEJIDO:	Plano
COMPOSICIÓN:	96% Filamento de Poliéster – 4% Lycra
COLOR:	Blanco
PESO:	172 +- 8 gr/m2
ANCHO:	152 +- 2gr/m2
TECNOLOGIA:	Antifluído/Repelencia (Min 50 LAV), Protección Solar, Libertad de movimiento



BICENTENARIO  
DEL PERÚ  
2021 - 2024

169



MINISTERIO DE SALUD  
HONADOMANI "SAN BARTOLOME"

Presidente del Comité de Selección  
del Proceso de Adquisición

MINISTERIO DE SALUD  
HONADOMANI "SAN BARTOLOME"

Primer Miembro del Comité de Selección  
del Proceso de Adquisición

MINISTERIO DE SALUD  
HONADOMANI "SAN BARTOLOME"

Segundo Miembro del Comité de Selección  
del Proceso de Adquisición



# Hospital Nacional Docente Madre Niño San Bartolomé

## ADJUDICACIÓN SIMPLIFICADA N° 033-2023-HONADOMANI-SB (Primera Convocatoria)

"ADQUISICION DE UNIFORME DE FAENA PARA EL PERSONAL ASISTENCIAL NOMBRADO Y CAS MASCULINO Y FEMENINO Y ADQUISICION DE UNIFORME INSTITUCIONAL PARA PERSONAL CAS MASCULINO Y FEMENINO DEL HOSPITAL NACIONAL DOCENTE MADRE NIÑO SAN BARTOLOME PARA EL AÑO 2023"



PERÚ

Ministerio de Salud

Hospital Nacional  
Docente Madre Niño  
San Bartolomé

Oficina de Personal

Equipo de Bienestar  
Social de Personal

"Decenio de la Igualdad de Oportunidades para mujeres y hombres"

"Año de la unidad, la paz y el desarrollo"

### CARACTERÍSTICAS TÉCNICAS DE LA CHAQUETA – TECNICOS EN NUTRICIÓN DAMA

<b>Color:</b>	Blanco
<b>Modelo</b>	Según diseño
<b>Confección:</b>	Estilo sastre, a sobre medida según usuaria
<b>Cuello y Solapa:</b>	Sport, con respunte el cuello según diseño
<b>Delantero:</b>	(1) Corte princesa a cada lado Lleva un corte central con respunte a cada lado En la parte central del delantero (5) ojales y (5) botones <b>En el Delantero Izquierdo:</b> (1)Bolsillo horizontal tipo parche con respunte en su contorno y lleva un respunte de (1.2) cm, de ancho de la abertura, según diseño y en el bolsillo un bordado con el logo institucional. <b>En el Delantero Inferior:</b> (1)Bolsillo horizontal tipo parche a cada lado, con doble respunte en su contorno y lleva un respunte de (1.5) cm de ancho de la abertura, según diseño. Terminación del delantero recto, según diseño.
<b>Espalda:</b>	(1)Corte princesa a cada lado y (1) corte central. Además a la altura del talle, lleva una garetta con refuerzo de entretela tejida fusionable de 3.5cm de ancho, fijado con costura en su contorno, según diseño. Lleva un ven a cada lado de la chaqueta según diseño
<b>Mangas:</b>	Cortas de una sola pieza. La basta de la manga remallada y con costura invisible con maquina bastera.
<b>Bolsillos:</b>	(3) bolsillos horizontales tipo parche en delantero. <b>Bolsillo Superior Izquierdo:</b> de 12cm de ancho por 14cm de profundidad. <b>Bolsillo Inferiores:</b> de 15cm de ancho x 17cm de profundidad, uno a cada lado
<b>Costuras:</b>	Costuras abiertas en las uniones principales (costados y central de espalda) y mangas. Costuras de 11ppp +/- 10%. Prenda interior totalmente remallada
<b>Ensanches:</b>	Los ensanches en las uniones principales (costados y central espalda) y mangas de 2cm. Por lado. En la medida de los ensanches no se considera los remalles
<b>Remalle:</b>	Todas las costuras interiores totalmente remalladas. El ancho del remalle es de 0.5cm.
<b>Entretela:</b>	Tejida fusionable cuya composición es Urdiembre 100% algodón y trama hilado de poliéster 100% texturizado, de peso aproximado 30gr/mt2 en: Cuello en ambas caras internas, pecheras, vueltas, cogoterías, garetta posterior y abertura posterior.
<b>Hilo:</b>	100% poliéster, del mismo tono del color de la tela.
<b>Botones:</b>	Lleva en el delantero (5) botones N°32 L de cuatro (4) huecos (botón acrílico teñido en masa transversal), del color de la tela principal. Asimismo llevara (1) botón de repuesto N°32L, en la parte interna.



BICENTENARIO  
DEL PERÚ  
2021 - 2024

170



MINISTERIO DE SALUD  
HOSPITAL NACIONAL DOCENTE MADRE NIÑO SAN BARTOLOME  
OFICINA DE PERSONAL  
EQUIPO DE BIENESTAR SOCIAL DE PERSONAL

MINISTERIO DE SALUD  
HOSPITAL NACIONAL DOCENTE MADRE NIÑO SAN BARTOLOME  
OFICINA DE PERSONAL  
EQUIPO DE BIENESTAR SOCIAL DE PERSONAL

MINISTERIO DE SALUD  
HOSPITAL NACIONAL DOCENTE MADRE NIÑO SAN BARTOLOME  
OFICINA DE PERSONAL  
EQUIPO DE BIENESTAR SOCIAL DE PERSONAL

# Hospital Nacional Docente Madre Niño San Bartolomé

## ADJUDICACIÓN SIMPLIFICADA N° 033-2023-HONADOMANI-SB (Primera Convocatoria)

"ADQUISICION DE UNIFORME DE FAENA PARA EL PERSONAL ASISTENCIAL NOMBRADO Y CAS MASCULINO Y FEMENINO Y ADQUISICION DE UNIFORME INSTITUCIONAL PARA PERSONAL CAS MASCULINO Y FEMENINO DEL HOSPITAL NACIONAL DOCENTE MADRE NIÑO SAN BARTOLOME PARA EL AÑO 2023"



PERÚ

Ministerio  
de Salud

Hospital Nacional  
Docente Madre Niño  
San Bartolomé

Oficina de Personal

Equipo de Bienestar  
Social de Personal

"Decenio de la Igualdad de Oportunidades para mujeres y hombres"  
"Año de la unidad, la paz y el desarrollo"



<b>Ojales</b>	(5) ojales de hilo hecho en maquina o jaladora de 2.8cm de largo con atraques en los extremos.
<b>Materia prima del botón</b>	Methyl Metacrilato (Resina Acrílica)
<b>Largo:</b>	Debajo de la cadera, según usuaria
<b>Basta:</b>	Del ruedo de la chaqueta de 4cm, de ancho (Incluido remalle) y remallado en el borde y respunte con maquina bastera
<b>Acabado:</b>	La prenda planchado y vaporizado
<b>Etiquetas:</b>	Ubicadas en la parte interna: la etiqueta de marca del confeccionista será colocada en el cuello interior, según diseño. La etiqueta de la talla de la prenda será colocada en la parte interna. Etiqueta (orillo) del fabricante de la tela en las vueltas del bolsillo. La etiqueta de composición (%) de la tela y de recomendaciones de cuidado, lavado y uso, será colocados en la parte interna.
<b>Presentación:</b>	Será presentado en colgador de plástico de una sola pieza y bolsa plástica rotulada La prenda deberá estar exenta de defectos de materiales y/o insumos confección y acabados, en su parte externa o interna (materiales y/o insumos defectuosos, costura).



BICENTENARIO  
DEL PERÚ  
2021 - 2024

171



MINISTERIO DE SALUD  
HONADOMANI "SAN BARTOLOME"

Presidente del Comité de Selección  
[Signature]

MINISTERIO DE SALUD  
HONADOMANI "SAN BARTOLOME"

Primer Miembro del Comité de Selección  
[Signature]

MINISTERIO DE SALUD  
HONADOMANI "SAN BARTOLOME"

Segundo Miembro del Comité de Selección  
[Signature]



# Hospital Nacional Docente Madre Niño San Bartolomé

## ADJUDICACIÓN SIMPLIFICADA Nº 033-2023-HONADOMANI-SB (Primera Convocatoria)

"ADQUISICION DE UNIFORME DE FAENA PARA EL PERSONAL ASISTENCIAL NOMBRADO Y CAS MASCULINO Y FEMENINO Y ADQUISICION DE UNIFORME INSTITUCIONAL PARA PERSONAL CAS MASCULINO Y FEMENINO DEL HOSPITAL NACIONAL DOCENTE MADRE NIÑO SAN BARTOLOME PARA EL AÑO 2023"



PERÚ

Ministerio de Salud

Hospital Nacional Docente Madre Niño San Bartolomé

Oficina de Personal

Equipo de Bienestar Social de Personal

"Decenio de la Igualdad de Oportunidades para mujeres y hombres"

"Año de la unidad, la paz y el desarrollo"

### DISEÑO DE LA CHAQUETA -- TECNICOS EN NUTRICIÓN DAMA

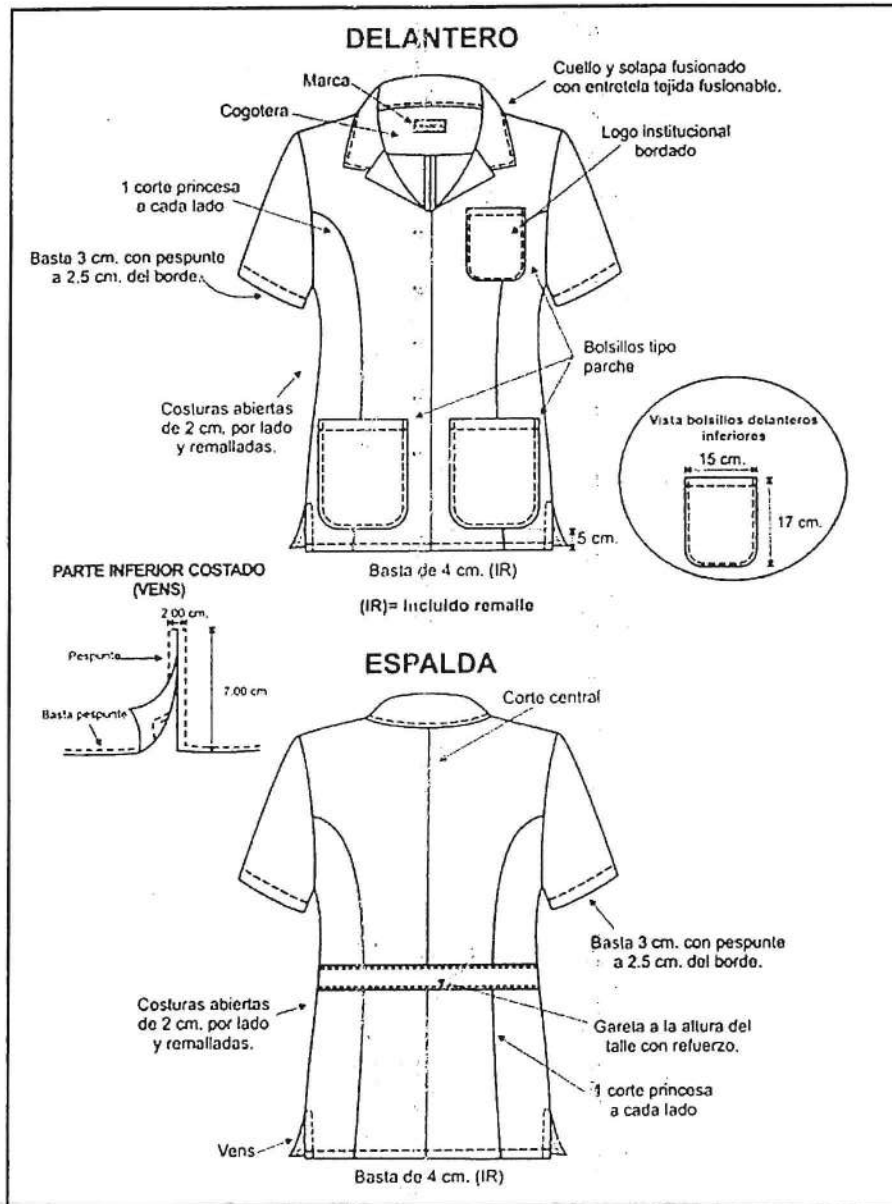

BICENTENARIO DEL PERÚ 2021 - 2024



MINISTERIO DE SALUD  
HONADOMANI-SB  
Representante de la Comisión de Selección del Comité de Selección

MINISTERIO DE SALUD  
HONADOMANI-SB  
Primer Miembro del Comité de Selección del Comité de Selección

MINISTERIO DE SALUD  
HONADOMANI-SB  
Segundo Miembro del Comité de Selección del Comité de Selección

## Hospital Nacional Docente Madre Niño San Bartolomé

### ADJUDICACIÓN SIMPLIFICADA Nº 033-2023-HONADOMANI-SB (Primera Convocatoria)

"ADQUISICION DE UNIFORME DE FAENA PARA EL PERSONAL ASISTENCIAL NOMBRADO Y CAS MASCULINO Y FEMENINO Y ADQUISICION DE UNIFORME INSTITUCIONAL PARA PERSONAL CAS MASCULINO Y FEMENINO DEL HOSPITAL NACIONAL DOCENTE MADRE NIÑO SAN BARTOLOME PARA EL AÑO 2023"



PERÚ

Ministerio  
de Salud

Hospital Nacional  
Docente Madre Niño  
San Bartolomé

Oficina de Personal

Equipo de Bienestar  
Social de Personal

"Decenio de la Igualdad de Oportunidades para mujeres y hombres"  
"Año de la unidad, la paz y el desarrollo"

#### ESPECIFICACION TECNICA DE LA TELA: PANTALÓN TECNICOS EN NUTRICIÓN – DAMA



TEJIDO:	Plano
COMPOSICIÓN:	96% Filamento de Poliéster – 4% Lycra
COLOR:	Blanco
PESO:	172 +- 8 gr/m2
ANCHO:	152 +- 2gr/m2
TECNOLOGIA:	Antifuído/Repelencia (Min 50 LAV), Protección Solar, Libertad de movimiento



Maria Y Velazquez Torres



BICENTENARIO  
DEL PERÚ  
2021 - 2024

173



MINISTERIO DE SALUD  
HONADOMANI SAN BARTOLOME

Presidente del Comité de Selección  
del Procedimiento de Selección

MINISTERIO DE SALUD  
HONADOMANI SAN BARTOLOME

Primer Miembro del Comité de Selección  
del Procedimiento de Selección

MINISTERIO DE SALUD  
HONADOMANI SAN BARTOLOME

Segundo Miembro del Comité de Selección  
del Procedimiento de Selección



# Hospital Nacional Docente Madre Niño San Bartolomé

## ADJUDICACIÓN SIMPLIFICADA N° 033-2023-HONADOMANI-SB (Primera Convocatoria)

"ADQUISICION DE UNIFORME DE FAENA PARA EL PERSONAL ASISTENCIAL NOMBRADO Y CAS MASCULINO Y FEMENINO Y ADQUISICION DE UNIFORME INSTITUCIONAL PARA PERSONAL CAS MASCULINO Y FEMENINO DEL HOSPITAL NACIONAL DOCENTE MADRE NIÑO SAN BARTOLOME PARA EL AÑO 2023"



PERÚ

Ministerio  
de Salud

Hospital Nacional  
Docente Madre Niño  
San Bartolomé

Oficina de Personal

Equipo de Bienestar  
Social de Personal

"Decenio de la Igualdad de Oportunidades para mujeres y hombres"

"Año de la unidad, la paz y el desarrollo"

### CARACTERÍSTICAS TÉCNICAS DEL PANTALÓN TECNICOS EN NUTRICIÓN – DAMA

Color:	Blanco
Modelo	Scrub, según diseño adjunto
Confección:	A medida según usuario(a), estilo sastre
Pretina:	Pretina elástica de 4cm. De ancho y lleva en la parte central interna de la pretina un cordón de ajusto regulable, según diseño.
Delantero:	De 02 piezas, 01 bolsillo inclinado lateral a cada lado según diseño, de 16cm de boca y 18cm de profundidad mínimo y bolsas de popelina de una sola pieza cosidos y remallados. Además lleva un bolsillo secretero en la parte interior.
Espalda:	De 02 piezas. Con pretina elástica de 4cm de ancho. 01 bolsillo posterior derecho tipo parche con vista de 2cm de ancho centrada y respuntado en su contorno, de 15cm mínimo de boca y 17cm mínimo de profundidad, según usuario (a).
Basta:	Maquina bastera con puntada invisible, de 4cm (incluido remalle) de alto, orillado de 5mm
Ensanches:	En las entrepiernas 2cm por lado (más remalles). En los costados 2cm por lado (más remalle). Fundillo espalda de 2cm por lado (mas remalles) hasta llegar a 1.5cm por lado en las entrepiernas.
Hilos:	Hilos de costura 40/2, 100% algodón o poliéster, del mismo tono del color de la tela principal.
Costuras:	Puntadas de c/301 de 11ppp +/- 1ppp y remalle simple c/504.
Largo:	A solicitud del usuario(a)
Remalle:	Todas las costuras interiores incluido tela y forro totalmente remallados. El ancho del remalle es de 0.45cm
Acabado:	La prenda debe estar planchada y vaporizada
Etiquetas:	Ubicadas en la parte interna: La etiqueta de marca del confeccionista será colocada en parte interior, según diseño. La etiqueta indicando la talla será colocada en el interior de la prenda. La etiqueta de recomendaciones de cuidado, lavado y uso, serán colocados en la parte interna.
Presentación:	Será presentado en colgador de plástico de una sola pieza y bolsa plástica rotulada La prenda deberá estar exenta de defectos de materiales y/o insumos confección y acabados, en su parte externa como interna (Materiales y/o insumos defectuosos, costura saltadas, hilos sueltos, defectos de fusionados, etc.).



BICENTENARIO  
DEL PERÚ  
2021 - 2024

174



MINISTERIO DE SALUD  
HOSPITAL NACIONAL DOCENTE MADRE NIÑO SAN BARTOLOME

MINISTERIO DE SALUD  
HOSPITAL NACIONAL DOCENTE MADRE NIÑO SAN BARTOLOME

MINISTERIO DE SALUD  
HOSPITAL NACIONAL DOCENTE MADRE NIÑO SAN BARTOLOME

"ADQUISICION DE UNIFORME DE FAENA PARA EL PERSONAL ASISTENCIAL NOMBRADO Y CAS MASCULINO Y FEMENINO Y ADQUISICION DE UNIFORME INSTITUCIONAL PARA PERSONAL CAS MASCULINO Y FEMENINO DEL HOSPITAL NACIONAL DOCENTE MADRE NIÑO SAN BARTOLOME PARA EL AÑO 2023"

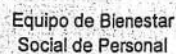

**DISEÑO DEL PANTALÓN TECNICOS EN NUTRICIÓN – DAMA**

BICENTENARIO  
DEL PERÙ  
2021 - 2024

175



MINISTERIO DE SALUD  
HONORARIO SAN CARLOS

~~Segundo Miembro del Comité de Supervisión del Procedimiento~~



# Hospital Nacional Docente Madre Niño San Bartolomé

## ADJUDICACIÓN SIMPLIFICADA N° 033-2023-HONADOMANI-SB (Primera Convocatoria)

"ADQUISICION DE UNIFORME DE FAENA PARA EL PERSONAL ASISTENCIAL NOMBRADO Y CAS MASCULINO Y FEMENINO Y ADQUISICION DE UNIFORME INSTITUCIONAL PARA PERSONAL CAS MASCULINO Y FEMENINO DEL HOSPITAL NACIONAL DOCENTE MADRE NIÑO SAN BARTOLOME PARA EL AÑO 2023"



PERÚ

Ministerio  
de Salud

Hospital Nacional  
Docente Madre Niño  
San Bartolomé

Oficina de Personal

Equipo de Bienestar  
Social de Personal

"Decenio de la Igualdad de Oportunidades para mujeres y hombres"

"Año de la unidad, la paz y el desarrollo"

### **SUB. ÍTEM 1.22 – UNIFORME CORPORATIVO DE FAENA DE TELA 96% FILAMENTO DE POLIESTER Y 4% LICRA (01 CHAQUETA Y 01 PANTALON) PARA TECNICOS EN NUTRICIÓN CABALLEROS**

(CODIGO SIGA: 899600580178)

### **ESPECIFICACION TECNICA DE LA TELA CHAQUETA: TECNICOS EN NUTRICIÓN CABALLEROS**



TEJIDO: Plano

COMPOSICIÓN: 96% Filamento de Poliéster – 4% Lycra

COLOR: Blanco

PESO: 172 +- 8 gr/m2

ANCHO: 152 +- 2gr/m2

TECNOLOGIA: Antifluído/Repelencia (Min 50 LAV), Protección Solar, Libertad de movimiento



BICENTENARIO  
DEL PERÚ  
2021 - 2024

176



MINISTERIO DE SALUD

HOSPITAL NACIONAL DOCENTE MADRE NIÑO SAN BARTOLOMÉ

Región de Salud Ica, Oficina de Personal

Dr. Eddy Y. Velásquez Torres

Jefe de Oficina de Personal

MINISTERIO DE SALUD

HOSPITAL NACIONAL DOCENTE MADRE NIÑO SAN BARTOLOMÉ

Región de Salud Ica, Oficina de Personal

Dr. Eddy Y. Velásquez Torres

Jefe de Oficina de Personal

MINISTERIO DE SALUD

HOSPITAL NACIONAL DOCENTE MADRE NIÑO SAN BARTOLOMÉ

Región de Salud Ica, Oficina de Personal

Dr. Eddy Y. Velásquez Torres

Jefe de Oficina de Personal

# Hospital Nacional Docente Madre Niño San Bartolomé

## ADJUDICACIÓN SIMPLIFICADA N° 033-2023-HONADOMANI-SB (Primera Convocatoria)

"ADQUISICION DE UNIFORME DE FAENA PARA EL PERSONAL ASISTENCIAL NOMBRADO Y CAS MASCULINO Y FEMENINO Y ADQUISICION DE UNIFORME INSTITUCIONAL PARA PERSONAL CAS MASCULINO Y FEMENINO DEL HOSPITAL NACIONAL DOCENTE MADRE NIÑO SAN BARTOLOME PARA EL AÑO 2023"



PERÚ

Ministerio  
de Salud

Hospital Nacional  
Docente Madre Niño  
San Bartolomé

Oficina de Personal

Equipo de Bienestar  
Social de Personal

"Decenio de la Igualdad de Oportunidades para mujeres y hombres"

"Año de la unidad, la paz y el desarrollo"

### CARACTERÍSTICAS TÉCNICAS DE LA CHAQUETA – TECNICOS EN NUTRICIÓN

#### CABALLEROS

Color:	Blanco
Modelo	Según diseño
Confección:	Estilo sastre, a sobre medida según usuario
Cuello y Solapa:	Sport, con pespunte según diseño
Delantero:	(1) Pieza a cada lado: Lleva en la parte central (1) cierre desde el pie de la solapa hasta 5cm, antes de la basta. <b>En Delantero Izquierdo Superior:</b> (1) Bolsillo horizontal tipo parche con pespunte en su contorno y lleva un pespunte de (1.2) cm, de ancho de la abertura, según diseño y en el bolsillo un bordado con el logo institucional. <b>En el Delantero Inferior:</b> (1) Bolsillo horizontal tipo parche a cada lado con pespunte en su contorno lleva un pespunte de (1.5) cm de ancho de la abertura según diseño. Terminación del delantero recto.
Espalda:	(1)Pinza a cada lado y (1) corte central. En la parte inferior central una abertura montada de cruce 5cm. De profundidad y 19 cm de largo, según usuario. Además lleva una garetta con refuerzo de entretela tejida fusionable de 3.5cm de ancho, fijada en los cortes verticales y en la parte central con terminación tipo flecha y fijada en la espalda con costura, según diseño.
Mangas:	Cortas de una sola pieza. Con chorrera al sesgo de la misma tela principal en la cabeza de manga. Con pespunte a 2.5 cm. Del borde de la manga, con costura en máquina bastera.
Bolsillos:	(3)bolsillos horizontales tipo parche en delantero. <b>Bolsillo Superior Izquierdo:</b> de 12cm de ancho por 14cm de profundidad. <b>Bolsillo Inferiores:</b> de 15cm de ancho x 17cm de profundidad, uno a cada lado
Costuras:	Costuras abiertas en las uniones principales (costados y central de espalda) y mangas. Costuras de 11ppp +/- 10%.
Ensanches:	Los ensanches en las uniones principales (costados y central espalda) y mangas de 2cm. Por lado. En la medida de los ensanches no se considera los remalles
Remalle:	Todas las costuras interiores totalmente remalladas. El ancho del remalle es de 0.5cm.
Entretela:	Tela tejida (género) fusionable 100% poliéster con un peso de 60 +/- 5 gr/m2 y con revestimiento de poliamida en: cuello en ambas caras internas, pechera, vueltas, cogoterias, cabezas de manga, garetta posterior y abertura posterior.
Hilo:	100% poliéster, del mismo tono del color de la tela.
Cierre:	(1)Cierre de nylon con cremallera diente metálico, de largo según usuario



BICENTENARIO  
DEL PERÚ  
2021 - 2024

177



MINISTERIO DE SALUD  
HONADOMANI SAN BARTOLOME

Presidente del Comité de Selección  
del Procedimiento de Selección

MINISTERIO DE SALUD  
HONADOMANI SAN BARTOLOME

Primer Miembro del Comité de Selección  
del Procedimiento de Selección

MINISTERIO DE SALUD  
HONADOMANI SAN BARTOLOME

Segundo Miembro del Comité de Selección  
del Procedimiento de Selección



## Hospital Nacional Docente Madre Niño San Bartolomé

### ADJUDICACIÓN SIMPLIFICADA N° 033-2023-HONADOMANI-SB (Primera Convocatoria)

"ADQUISICION DE UNIFORME DE FAENA PARA EL PERSONAL ASISTENCIAL NOMBRADO Y CAS MASCULINO Y FEMENINO Y ADQUISICION DE UNIFORME INSTITUCIONAL PARA PERSONAL CAS MASCULINO Y FEMENINO DEL HOSPITAL NACIONAL DOCENTE MADRE NIÑO SAN BARTOLOME PARA EL AÑO 2023"



PERÚ

Ministerio  
de Salud

Hospital Nacional  
Docente Madre Niño  
San Bartolomé

Oficina de Personal

Equipo de Bienestar  
Social de Personal

"Decenio de la Igualdad de Oportunidades para mujeres y hombres"  
"Año de la unidad, la paz y el desarrollo"



<b>Largo:</b>	Debajo de la cadera según usuario
<b>Basta:</b>	Del ruedo de la chaqueta de 4cm, de ancho (incluido remalle) y respunte con maquina costura, según diseño
<b>Acabado:</b>	La prenda planchado y vaporizado
<b>Etiquetas:</b>	Ubicadas en la parte interna: La etiqueta de marca del confeccionista será colocada en el cuello interior, según diseño. La etiqueta de la talla de la prenda será colocada en la parte interna. Etiqueta (orillo) del fabricante de la tela en el interior de la prenda. La etiqueta de recomendaciones de cuidado, lavado y uso, será colocados en la parte interna.
<b>Presentación:</b>	Será presentado en colgador de plástico de una sola pieza y bolsa plástica rotulada La prenda deberá estar exenta de defectos de materiales y/o insumos, confección y acabados, en su parte externa o interna (materiales y/o insumos defectuosos, costura saltada, hilos sueltos, defectos de fusionados, etc).



Maria Y Velazquez



BICENTENARIO  
DEL PERÚ  
2021 - 2024

178



MINISTERIO DE SALUD  
HOSPITAL NACIONAL DOCENTE MADRE NIÑO SAN BARTOLOME

MINISTERIO DE SALUD  
HOSPITAL NACIONAL DOCENTE MADRE NIÑO SAN BARTOLOME

MINISTERIO DE SALUD  
HOSPITAL NACIONAL DOCENTE MADRE NIÑO SAN BARTOLOME

# Hospital Nacional Docente Madre Niño San Bartolomé

## ADJUDICACIÓN SIMPLIFICADA N° 033-2023-HONADOMANI-SB (Primera Convocatoria)

"ADQUISICION DE UNIFORME DE FAENA PARA EL PERSONAL ASISTENCIAL NOMBRADO Y CAS MASCULINO Y FEMENINO Y ADQUISICION DE UNIFORME INSTITUCIONAL PARA PERSONAL CAS MASCULINO Y FEMENINO DEL HOSPITAL NACIONAL DOCENTE MADRE NIÑO SAN BARTOLOME PARA EL AÑO 2023"



PERÚ

Ministerio de Salud



Oficina de Personal

Equipo de Bienestar Social de Personal

"Decenio de la Igualdad de Oportunidades para mujeres y hombres"

"Año de la unidad, la paz y el desarrollo"

### DISEÑO DE LA CHAQUETA – TECNICOS EN NUTRICIÓN CABALLERO

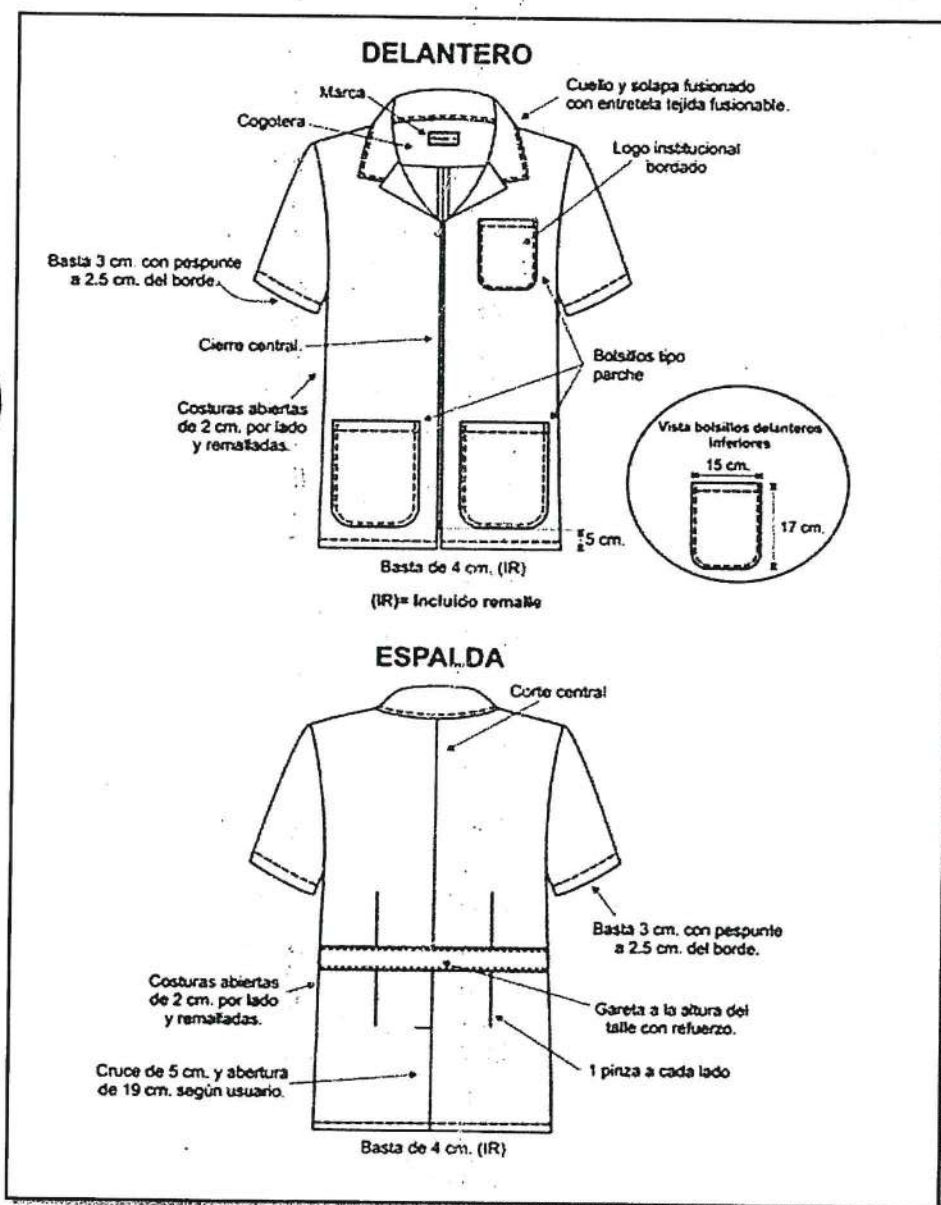

BICENTENARIO DEL PERÚ 2021 - 2024

179



MINISTERIO DE SALUD  
HONADOMANI "SAN BARTOLOME"

Presidente del Comité de Selección  
del Procedimiento de Selección

MINISTERIO DE SALUD  
HONADOMANI "SAN BARTOLOME"

Primer Miembro del Comité de Selección  
del Procedimiento de Selección

MINISTERIO DE SALUD  
HONADOMANI "SAN BARTOLOME"

Segundo Miembro del Comité de Selección  
del Procedimiento de Selección



## Hospital Nacional Docente Madre Niño San Bartolomé

### ADJUDICACIÓN SIMPLIFICADA N° 033-2023-HONADOMANI-SB (Primera Convocatoria)

"ADQUISICION DE UNIFORME DE FAENA PARA EL PERSONAL ASISTENCIAL NOMBRADO Y CAS MASCULINO Y FEMENINO Y ADQUISICION DE UNIFORME INSTITUCIONAL PARA PERSONAL CAS MASCULINO Y FEMENINO DEL HOSPITAL NACIONAL DOCENTE MADRE NIÑO SAN BARTOLOME PARA EL AÑO 2023"



PERÚ

Ministerio  
de Salud

Hospital Nacional  
Docente Madre Niño  
San Bartolomé

Oficina de Personal

Equipo de Bienestar  
Social de Personal

"Decenio de la Igualdad de Oportunidades para mujeres y hombres"

"Año de la unidad, la paz y el desarrollo"

#### **ESPECIFICACION TECNICA DE LA TELA: PANTALÓN TECNICOS EN NUTRICIÓN – CABALLEROS**

TEJIDO:	Plano
COMPOSICIÓN:	96% Filamento de Poliéster – 4% Lycra
COLOR:	Blanco
PESO:	172 +- 8 gr/m2
ANCHO:	152 +- 2gr/m2
TECNOLOGIA:	Antifluído/Repelencia (Min 50 LAV), Protección Solar, Libertad de movimiento



BICENTENARIO  
DEL PERÚ  
2021 - 2024

180



MINISTERIO DE SALUD  
HONADOMANI SAN BARTOLOME  
*[Signature]*  
Representante del Comité de Selección  
del Personal de Salud

MINISTERIO DE SALUD  
HONADOMANI SAN BARTOLOME  
*[Signature]*  
Ministro de Salud  
del Perú

MINISTERIO DE SALUD  
HONADOMANI SAN BARTOLOME  
*[Signature]*  
Representante del Comité de Selección  
del Personal de Salud

# Hospital Nacional Docente Madre Niño San Bartolomé

## ADJUDICACIÓN SIMPLIFICADA N° 033-2023-HONADOMANI-SB (Primera Convocatoria)

"ADQUISICION DE UNIFORME DE FAENA PARA EL PERSONAL ASISTENCIAL NOMBRADO Y CAS MASCULINO Y FEMENINO Y ADQUISICION DE UNIFORME INSTITUCIONAL PARA PERSONAL CAS MASCULINO Y FEMENINO DEL HOSPITAL NACIONAL DOCENTE MADRE NIÑO SAN BARTOLOME PARA EL AÑO 2023"



PERÚ

Ministerio de Salud



Oficina de Personal

Equipo de Bienestar Social de Personal

"Decenio de la Igualdad de Oportunidades para mujeres y hombres"  
"Año de la unidad, la paz y el desarrollo"

### CARACTERÍSTICAS TÉCNICAS DEL PANTALÓN TECNICOS EN NUTRICIÓN – CABALLEROS

Color:	Blanco
Modelo	Scrub, según diseño adjunto
Confección:	A medida según usuario(a), estilo sastre
Pretina:	Pretina elástica de 4cm. De ancho y lleva en la parte central interna de la pretina un cordón de ajusto regulable, según diseño.
Delantero:	De 02 piezas, 01 bolsillo inclinado lateral a cada lado según diseño, de 16cm de boca y 18cm de profundidad mínimo y bolsas de popelina de una sola pieza cosidos y remallados. Además lleva un bolsillo secreto en la parte interior.
Espalda:	De 02 piezas. Con pretina elástica de 4cm de ancho. 01 bolsillo posterior derecho tipo parche con vista de 2cm de ancho centrada y respuntado en su contorno, de 15cm mínimo de boca y 17cm mínimo de profundidad, según usuario (a).
Basta:	Maquina bastera con puntada invisible, de 4cm (incluido remalle) de alto, orillado de 5mm
Ensanches:	En las entrepiernas 2cm por lado (más remalles). En los costados 2cm por lado (más remalle). Fundillo espalda de 2cm por lado (mas remalles) hasta llegar a 1.5cm por lado en las entrepiernas.
Hilos:	Hilos de costura 40/2, 100% algodón o poliéster, del mismo tono del color de la tela principal.
Costuras:	Puntadas de c/301 de 11ppp +/- 1ppp y remalle simple c/504.
Largo:	A solicitud del usuario(a)
Remalle:	Todas las costuras interiores incluido tela y forro totalmente remallados. El ancho del remalle es de 0.45cm
Acabado:	La prenda debe estar planchada y vaporizada
Etiquetas:	Ubicadas en la parte interna: La etiqueta de marca del confeccionista será colocada en parte interior, según diseño. La etiqueta indicando la talla será colocada en el interior de la prenda. La etiqueta de recomendaciones de cuidado, lavado y uso, serán colocados en la parte interna.
Presentación:	Será presentado en colgador de plástico de una sola pieza y bolsa plástica rotulada La prenda deberá estar exenta de defectos de materiales y/o insumos confección y acabados, en su parte externa como interna (Materiales y/o insumos defectuosos, costura saltadas, hilos sueltos, defectos de fusionados, etc.).



BICENTENARIO  
DEL PERÚ  
2021 - 2024

181



MINISTERIO DE SALUD  
HONADOMANI "SAN BARTOLOME"

Presidente del Comité de Selección  
del Procedimiento de Selección

MINISTERIO DE SALUD  
HONADOMANI "SAN BARTOLOME"

Primer Miembro del Comité de Selección  
del Procedimiento de Selección

MINISTERIO DE SALUD  
HONADOMANI "SAN BARTOLOME"

Segundo Miembro del Comité de Selección  
del Procedimiento de Selección



# Hospital Nacional Docente Madre Niño San Bartolomé

## ADJUDICACIÓN SIMPLIFICADA N° 033-2023-HONADOMANI-SB (Primera Convocatoria)

"ADQUISICION DE UNIFORME DE FAENA PARA EL PERSONAL ASISTENCIAL NOMBRADO Y CAS MASCULINO Y FEMENINO Y ADQUISICION DE UNIFORME INSTITUCIONAL PARA PERSONAL CAS MASCULINO Y FEMENINO DEL HOSPITAL NACIONAL DOCENTE MADRE NIÑO SAN BARTOLOME PARA EL AÑO 2023"



PERÚ

Ministerio de Salud

Hospital Nacional Docente Madre Niño San Bartolomé

Oficina de Personal

Equipo de Bienestar Social de Personal

"Decenio de la Igualdad de Oportunidades para mujeres y hombres"

"Año de la unidad, la paz y el desarrollo"

### DISEÑO DEL PANTALÓN TECNICOS EN NUTRICIÓN – CABALLEROS

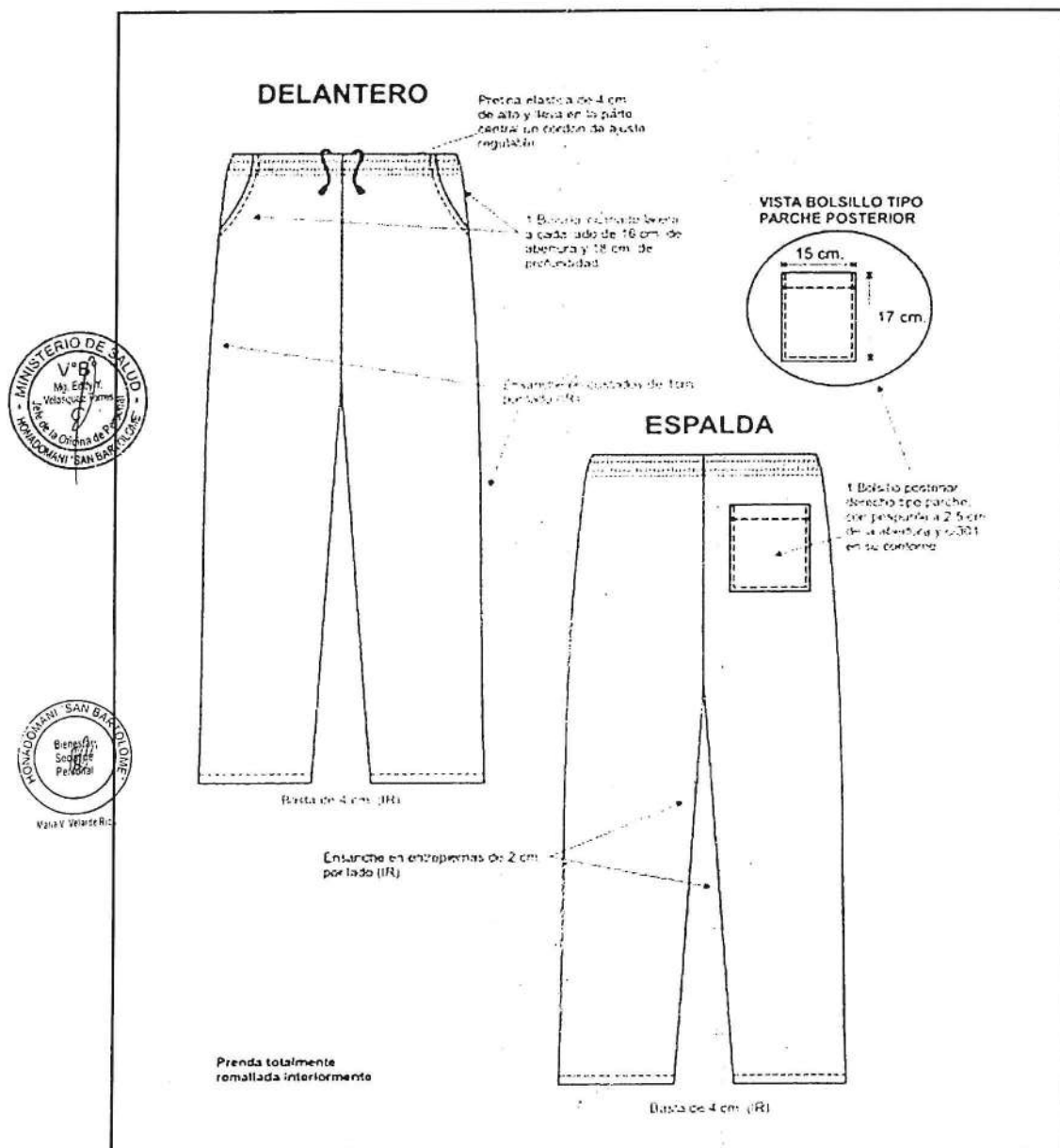

BICENTENARIO DEL PERÚ 2021 - 2024

182



MINISTERIO DE SALUD  
HONADOMANI SAN BARTOLOME  
[Firma]  
Representante del Comité de Selección  
Institucional

MINISTERIO DE SALUD  
HONADOMANI SAN BARTOLOME  
[Firma]  
Primer Miembro del Comité de Selección  
del Hospital Nacional Docente Madre Niño San Bartolomé

MINISTERIO DE SALUD  
HONADOMANI SAN BARTOLOME  
[Firma]  
Segundo Miembro del Comité de Selección  
del Hospital Nacional Docente Madre Niño San Bartolomé

# Hospital Nacional Docente Madre Niño San Bartolomé

## ADJUDICACIÓN SIMPLIFICADA N° 033-2023-HONADOMANI-SB (Primera Convocatoria)

"ADQUISICION DE UNIFORME DE FAENA PARA EL PERSONAL ASISTENCIAL NOMBRADO Y CAS MASCULINO Y FEMENINO Y ADQUISICION DE UNIFORME INSTITUCIONAL PARA PERSONAL CAS MASCULINO Y FEMENINO DEL HOSPITAL NACIONAL DOCENTE MADRE NIÑO SAN BARTOLOME PARA EL AÑO 2023"



PERÚ

Ministerio  
de Salud

Hospital Nacional  
Docente Madre Niño  
San Bartolomé

Oficina de Personal

Equipo de Bienestar  
Social de Personal

"Decenio de la Igualdad de Oportunidades para mujeres y hombres"

"Año de la unidad, la paz y el desarrollo"

### **SUB. ÍTEM 1.23 – UNIFORME CORPORATIVO DE FAENA DE TELA 96% FILAMENTO DE POLIESTER Y 4% LICRA (01 CHAQUETA Y 01 PANTALON) PARA TECNICO EN LABORATORIO DAMA**

**(CODIGO SIGA: 899600580179)**

### **ESPECIFICACION TECNICA DE LA TELA CHAQUETA: TECNICOS EN LABORATORIO DAMA**



TEJIDO:	Plano
COMPOSICIÓN:	96% Filamento de Poliéster – 4% Lycra
COLOR:	Blanco
PESO:	172 +- 8 gr/m2
ANCHO:	152 +- 2gr/m2
TECNOLOGIA:	Antifluído/Repelencia (Min 50 LAV), Protección Solar, Libertad de movimiento



BICENTENARIO  
DEL PERÚ  
2021 - 2024

183



MINISTERIO DE SALUD  
HONADOMANI-SAN BARTOLOME

Presidente del Comité de Selección  
del Procedimiento

MINISTERIO DE SALUD  
HONADOMANI-SAN BARTOLOME

Primer Miembro del Comité de Selección  
del Procedimiento de Selección

MINISTERIO DE SALUD  
HONADOMANI-SAN BARTOLOME

Segundo Miembro del Comité de Selección  
del Procedimiento de Selección



# Hospital Nacional Docente Madre Niño San Bartolomé

## ADJUDICACIÓN SIMPLIFICADA N° 033-2023-HONADOMANI-SB (Primera Convocatoria)

"ADQUISICION DE UNIFORME DE FAENA PARA EL PERSONAL ASISTENCIAL NOMBRADO Y CAS MASCULINO Y FEMENINO Y ADQUISICION DE UNIFORME INSTITUCIONAL PARA PERSONAL CAS MASCULINO Y FEMENINO DEL HOSPITAL NACIONAL DOCENTE MADRE NIÑO SAN BARTOLOME PARA EL AÑO 2023"



PERÚ  
Ministerio  
de Salud

Hospital Nacional  
Docente Madre Niño  
San Bartolomé

Oficina de Personal

Equipo de Bienestar  
Social de Personal

"Decenio de la Igualdad de Oportunidades para mujeres y hombres"

"Año de la unidad, la paz y el desarrollo"

### CARACTERÍSTICAS TÉCNICAS DE LA CHAQUETA – TECNICOS EN LABORATORIO

#### DAMA

Color:	Blanco
Modelo	Según diseño
Confección:	Estilo sastre, a sobre medida según usuaria
Cuello y Solapa:	Sport, con pespunte el cuello según diseño
Delantero:	(1) Corte princesa a cada lado Lleva un corte central con pespunte a cada lado En la parte central del delantero (5) ojales y (5) botones <b>En el Delantero Izquierdo:</b> (1)Bolsillo horizontal tipo parche con pespunte en su contorno y lleva un pespunte de (1.2) cm, de ancho de la abertura, según diseño y en el bolsillo un bordado con el logo institucional. <b>En el Delantero Inferior:</b> (1)Bolsillo horizontal tipo parche a cada lado, con doble pespunte en su contorno y lleva un pespunte de (1.5) cm de ancho de la abertura, según diseño. Terminación del delantero recto, según diseño.
Espalda:	(1)Corte princesa a cada lado y (1) corte central. Además a la altura del talle, lleva una gareta con refuerzo de entreteja tejida fusionable de 3.5cm de ancho, fijado con costura en su contorno, según diseño. Lleva un vens a cada lado de la chaqueta según diseño
Mangas:	Cortas de una sola pieza. La basta de la manga remallada y con costura invisible con maquina bastera.
Bolsillos:	(3) bolsillos horizontales tipo parche en delantero. <b>Bolsillo Superior Izquierdo:</b> de 12cm de ancho por 14cm de profundidad. <b>Bolsillo Inferiores:</b> de 15cm de ancho x 17cm de profundidad, uno a cada lado
Costuras:	Costuras abiertas en las uniones principales (costados y central de espalda) y mangas. Costuras de 11ppp +/- 10%. Prenda interior totalmente remallada
Ensanches:	Los ensanches en las uniones principales (costados y central espalda) y mangas de 2cm. Por lado. En la medida de los ensanches no se considera los remalles
Remalle:	Todas las costuras interiores totalmente remalladas. El ancho del remalle es de 0.5cm.
Entreteja:	Tejida fusionable cuya composición es Urdiembre 100% algodón y trama hilado de poliéster 100% texturizado, de peso aproximado 30gr/mt2 en: Cuello en ambas caras internas, pecheras, vueltas, cogoterías, gareta posterior y abertura posterior.
Hilo:	100% poliéster, del mismo tono del color de la tela.



BICENTENARIO  
DEL PERÚ  
2021 - 2024

184



MINISTERIO DE SALUD  
HONADOMANI SAN BARTOLOME  
Firma: [Firma]  
Representante del Comité de Selección  
del Personal de Selección

MINISTERIO DE SALUD  
HONADOMANI SAN BARTOLOME  
Firma: [Firma]  
Representante del Comité de Selección  
del Personal de Selección

MINISTERIO DE SALUD  
HONADOMANI SAN BARTOLOME  
Firma: [Firma]  
Representante del Comité de Selección  
del Personal de Selección

# Hospital Nacional Docente Madre Niño San Bartolomé

## ADJUDICACIÓN SIMPLIFICADA N° 033-2023-HONADOMANI-SB (Primera Convocatoria)

"ADQUISICION DE UNIFORME DE FAENA PARA EL PERSONAL ASISTENCIAL NOMBRADO Y CAS MASCULINO Y FEMENINO Y ADQUISICION DE UNIFORME INSTITUCIONAL PARA PERSONAL CAS MASCULINO Y FEMENINO DEL HOSPITAL NACIONAL DOCENTE MADRE NIÑO SAN BARTOLOME PARA EL AÑO 2023"



PERÚ

Ministerio  
de Salud

Hospital Nacional  
Docente Madre Niño  
San Bartolomé

Oficina de Personal

Equipo de Bienestar  
Social de Personal

"Decenio de la Igualdad de Oportunidades para mujeres y hombres"  
"Año de la unidad, la paz y el desarrollo"



<b>Botones:</b>	Lleva en el delantero (5) botones N°32 L de cuatro (4) huecos (botón acrílico teñido en masa transversal), del color de la tela principal. Asimismo llevara (1) botón de repuesto N°32L, en la parte interna.
<b>Ojales</b>	(5) ojales de hilo hecho en máquina o jaladora de 2.8cm de largo con atraques en los extremos.
<b>Materia prima del botón</b>	Methyl Metacrilato (Resina Acrílica)
<b>Largo:</b>	Debajo de la cadera, según usuaria.
<b>Basta:</b>	Del ruedo de la chaqueta de 4cm, de ancho (incluido remalle) y remallado en el borde y respunte con maquina bastera
<b>Acabado:</b>	La prenda planchado y vaporizado
<b>Etiquetas:</b>	Ubicadas en la parte interna: la etiqueta de marca del confeccionista será colocada en el cuello interior, según diseño. La etiqueta de la talla de la prenda será colocada en la parte interna. Etiqueta (orillo) del fabricante de la tela en las vueltas del bolsillo. La etiqueta de composición (%) de la tela y de recomendaciones de cuidado, lavado y uso, será colocados en la parte interna.
<b>Presentación:</b>	Será presentado en colgador de plástico de una sola pieza y bolsa plástica rotulada La prenda deberá estar exenta de defectos de materiales y/o insumos confección y acabados, en su parte externa o interna (materiales y/o insumos defectuosos, costura).



BICENTENARIO  
DEL PERÚ  
2021 - 2024

185



MINISTERIO DE SALUD  
HONADOMANI "SAN BARTOLOME"

Presidente del Comité de Selección  
del Procedimiento de Selección

MINISTERIO DE SALUD  
HONADOMANI "SAN BARTOLOME"

Primer Miembro del Comité de Selección  
del Procedimiento de Selección

MINISTERIO DE SALUD  
HONADOMANI "SAN BARTOLOME"

Segundo Miembro del Comité de Selección  
del Procedimiento de Selección



# Hospital Nacional Docente Madre Niño San Bartolomé

## ADJUDICACIÓN SIMPLIFICADA N° 033-2023-HONADOMANI-SB (Primera Convocatoria)

"ADQUISICION DE UNIFORME DE FAENA PARA EL PERSONAL ASISTENCIAL NOMBRADO Y CAS MASCULINO Y FEMENINO Y ADQUISICION DE UNIFORME INSTITUCIONAL PARA PERSONAL CAS MASCULINO Y FEMENINO DEL HOSPITAL NACIONAL DOCENTE MADRE NIÑO SAN BARTOLOME PARA EL AÑO 2023"



PERÚ

Ministerio  
de Salud

Hospital Nacional  
Docente Madre Niño  
San Bartolomé

Oficina de Personal

Equipo de Bienestar  
Social de Personal

"Decenio de la Igualdad de Oportunidades para mujeres y hombres"

"Año de la unidad, la paz y el desarrollo"

### DISEÑO DE LA CHAQUETA – TECNICOS EN LABORATORIO DAMA

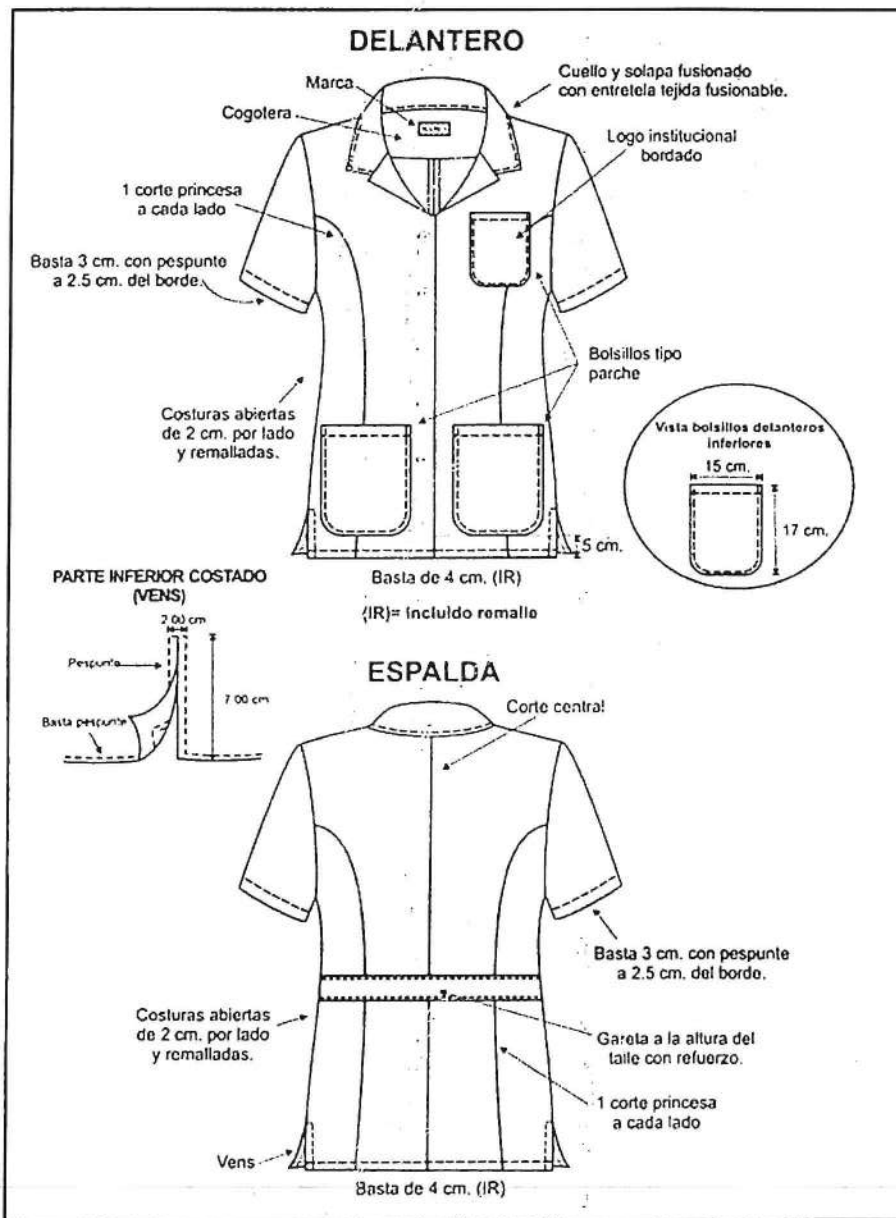

BICENTENARIO  
DEL PERÚ  
2021 - 2024

186



MINISTERIO DE SALUD  
HOSPITAL NACIONAL DOCENTE MADRE NIÑO SAN BARTOLOME

Primer Asesor de Oficina de Selección

MINISTERIO DE SALUD  
HOSPITAL NACIONAL DOCENTE MADRE NIÑO SAN BARTOLOME

Primer Asesor de Oficina de Selección

MINISTERIO DE SALUD  
HOSPITAL NACIONAL DOCENTE MADRE NIÑO SAN BARTOLOME

Primer Asesor de Oficina de Selección

# Hospital Nacional Docente Madre Niño San Bartolomé

## ADJUDICACIÓN SIMPLIFICADA N° 033-2023-HONADOMANI-SB (Primera Convocatoria)

"ADQUISICION DE UNIFORME DE FAENA PARA EL PERSONAL ASISTENCIAL NOMBRADO Y CAS MASCULINO Y FEMENINO Y ADQUISICION DE UNIFORME INSTITUCIONAL PARA PERSONAL CAS MASCULINO Y FEMENINO DEL HOSPITAL NACIONAL DOCENTE MADRE NIÑO SAN BARTOLOME PARA EL AÑO 2023"



PERÚ

Ministerio  
de Salud

Hospital Nacional  
Docente Madre Niño  
San Bartolomé

Oficina de Personal

Equipo de Bienestar  
Social de Personal

"Decenio de la Igualdad de Oportunidades para mujeres y hombres"

"Año de la unidad, la paz y el desarrollo"

### ESPECIFICACION TECNICA DE LA TELA: PANTALÓN TECNICOS EN LABORATORIO – DAMA

**TEJIDO:** Plano

**COMPOSICIÓN:** 96% Filamento de Poliéster – 4% Lycra

**COLOR:** Blanco

**PESO:** 172 +- 8 gr/m2

**ANCHO:** 152 +- 2gr/m2

**TECNOLOGIA:** Antifluído/Repelencia (Min 50 LAV), Protección Solar, Libertad de movimiento



BICENTENARIO  
DEL PERÚ  
2021 - 2024

187



MINISTERIO DE SALUD  
HONADOMANI SAN BARTOLOME

Presidente del Comité de Selección  
del Procedimiento de Selección

MINISTERIO DE SALUD  
HONADOMANI SAN BARTOLOME

Primer Miembro del Comité de Selección  
del Procedimiento de Selección

MINISTERIO DE SALUD  
HONADOMANI SAN BARTOLOME

Segundo Miembro del Comité de Selección  
del Procedimiento de Selección



## Hospital Nacional Docente Madre Niño San Bartolomé

### ADJUDICACIÓN SIMPLIFICADA N° 033-2023-HONADOMANI-SB (Primera Convocatoria)

"ADQUISICION DE UNIFORME DE FAENA PARA EL PERSONAL ASISTENCIAL NOMBRADO Y CAS MASCULINO Y FEMENINO Y ADQUISICION DE UNIFORME INSTITUCIONAL PARA PERSONAL CAS MASCULINO Y FEMENINO DEL HOSPITAL NACIONAL DOCENTE MADRE NIÑO SAN BARTOLOME PARA EL AÑO 2023"



PERÚ  
Ministerio  
de Salud

Hospital Nacional  
Docente Madre Niño  
San Bartolomé

Oficina de Personal

Equipo de Bienestar  
Social de Personal

"Decenio de la Igualdad de Oportunidades para mujeres y hombres"

"Año de la unidad, la paz y el desarrollo"

#### CARACTERÍSTICAS TÉCNICAS DEL PANTALÓN TÉCNICOS EN LABORATORIO – DAMA

Color:	Blanco
Modelo	Scrub, según diseño adjunto
Confección:	A medida según usuario(a), estilo sastre
Pretina:	Pretina elástica de 4cm. De ancho y lleva en la parte central interna de la pretina un cordón de ajusto regulable, según diseño.
Delantero:	De 02 piezas, 01 bolsillo inclinado lateral a cada lado según diseño, de 16cm de boca y 18cm de profundidad mínimo y bolsas de popelina de una sola pieza cosidos y remallados. Además lleva un bolsillo secretero en la parte interior.
Espalda:	De 02 piezas. Con pretina elástica de 4cm de ancho. 01 bolsillo posterior derecho tipo parche con vista de 2cm de ancho centrada y respuntado en su contorno, de 15cm mínimo de boca y 17cm mínimo de profundidad, según usuario (a).
Basta:	Maquina bastera con puntada invisible, de 4cm (incluido remalle) de alto, orillado de 5mm
Ensanches:	En las entrepiernas 2cm por lado (más remalles). En los costados 2cm por lado (más remalle). Fundillo espalda de 2cm por lado (más remalles) hasta llegar a 1.5cm por lado en las entrepiernas.
Hilos:	Hilos de costura 40/2, 100% algodón o poliéster, del mismo tono del color de la tela principal.
Costuras:	Puntadas de c/301 de 11ppp +/- 1ppp y remalle simple c/504.
Largo:	A solicitud del usuario(a)
Remalle:	Todas las costuras interiores incluido tela y forro totalmente remallados. El ancho del remalle es de 0.45cm.
Acabado:	La prenda debe estar planchada y vaporizada
Etiquetas:	Ubicadas en la parte interna: La etiqueta de marca del confeccionista será colocada en parte interior, según diseño. La etiqueta indicando la talla será colocada en el interior de la prenda. La etiqueta de recomendaciones de cuidado, lavado y uso, serán colocados en la parte interna.
Presentación:	Será presentado en colgador de plástico de una sola pieza y bolsa plástica rotulada La prenda deberá estar exenta de defectos de materiales y/o insumos confección y acabados, en su parte externa como interna (Materiales y/o insumos defectuosos, costura saltadas, hilos sueltos, defectos de fusionados, etc.).



BICENTENARIO  
DEL PERÚ  
2021 - 2024

188



MINISTERIO DE SALUD  
HONADOMANI SAN BARTOLOME

*[Signature]*  
Ministro de Salud  
Ministerio de Salud  
Oficina de Personal

MINISTERIO DE SALUD  
HONADOMANI SAN BARTOLOME

*[Signature]*  
Ministro de Salud  
Ministerio de Salud  
Oficina de Personal

MINISTERIO DE SALUD  
HONADOMANI SAN BARTOLOME

*[Signature]*  
Ministro de Salud  
Ministerio de Salud  
Oficina de Personal

# Hospital Nacional Docente Madre Niño San Bartolomé

## ADJUDICACIÓN SIMPLIFICADA N° 033-2023-HONADOMANI-SB (Primera Convocatoria)

"ADQUISICION DE UNIFORME DE FAENA PARA EL PERSONAL ASISTENCIAL NOMBRADO Y CAS MASCULINO Y FEMENINO Y ADQUISICION DE UNIFORME INSTITUCIONAL PARA PERSONAL CAS MASCULINO Y FEMENINO DEL HOSPITAL NACIONAL DOCENTE MADRE NIÑO SAN BARTOLOME PARA EL AÑO 2023"



PERÚ

Ministerio  
de Salud

Hospital Nacional  
Docente Madre Niño  
San Bartolomé

Oficina de Personal

Equipo de Bienestar  
Social de Personal

"Decenio de la Igualdad de Oportunidades para mujeres y hombres"  
"Año de la unidad, la paz y el desarrollo"

### DISEÑO DEL PANTALÓN TÉCNICOS EN LABORATORIO – DAMA



Vania Y Velazquez-Roa

#### DELANTERO

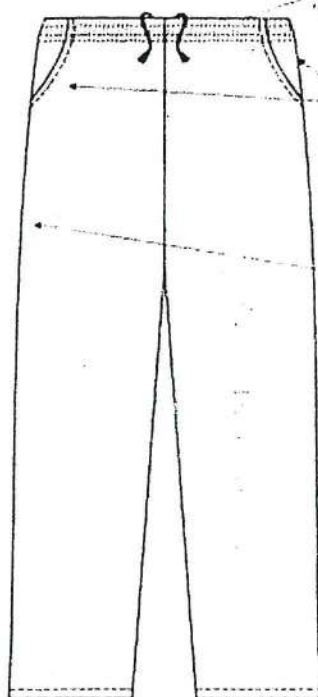

Pretina elástica de 4 cm  
de alto y lleva en la parte  
centra un cordón de ajuste  
regulable

1 Bolsillo inclinado lateral  
a cada lado de 16 cm de  
abertura y 16 cm de  
profundidad

Ensamble en costuras de 1 cm  
por todo (IR)

Basta de 4 cm. (IR)

Ensamble en entrepiernas de 2 cm  
por lado (IR)

Prenda totalmente  
remallada interiormente

#### VISTA BOLSILLO TIPO PARCHÉ POSTERIOR

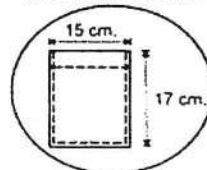

#### ESPALDA

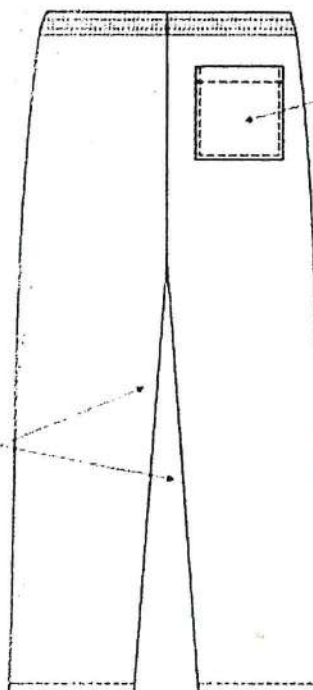

1 Bolsillo posterior  
derecho tipo parche  
con pespunza a 2.5 cm  
de la abertura y 0.301  
en su contorno

Basta de 4 cm. (IR)



BICENTENARIO  
DEL PERÚ  
2021 - 2024

189



MINISTERIO DE SALUD  
HONADOMANI SAN BARTOLOME

Presidente del Comité de Selección  
del Procedimiento de Selección

MINISTERIO DE SALUD  
HONADOMANI SAN BARTOLOME

Primer Miembro del Comité de Selección  
del Procedimiento de Selección

MINISTERIO DE SALUD  
HONADOMANI SAN BARTOLOME

Segundo Miembro del Comité de Selección  
del Procedimiento de Selección



# Hospital Nacional Docente Madre Niño San Bartolomé

## ADJUDICACIÓN SIMPLIFICADA N° 033-2023-HONADOMANI-SB (Primera Convocatoria)

"ADQUISICION DE UNIFORME DE FAENA PARA EL PERSONAL ASISTENCIAL NOMBRADO Y CAS MASCULINO Y FEMENINO Y ADQUISICION DE UNIFORME INSTITUCIONAL PARA PERSONAL CAS MASCULINO Y FEMENINO DEL HOSPITAL NACIONAL DOCENTE MADRE NIÑO SAN BARTOLOME PARA EL AÑO 2023"



PERÚ  
Ministerio  
de Salud

Hospital Nacional  
Docente Madre Niño  
San Bartolomé

Oficina de Personal

Equipo de Bienestar  
Social de Personal

"Decenio de la Igualdad de Oportunidades para mujeres y hombres"

"Año de la unidad, la paz y el desarrollo"

### **SUB. ÍTEM 1.24 – UNIFORME CORPORATIVO DE FAENA DE TELA 96% FILAMENTO DE POLIESTER Y 4% LICRA (01 CHAQUETA Y 01 PANTALON) PARA TECNICOS EN LABORATORIO CABALLEROS**

**(CODIGO SIGA: 899600580180)**

### **ESPECIFICACION TECNICA DE LA TELA CHAQUETA: TECNICOS EN LABORATORIO CABALLEROS**



TEJIDO:	Plano
COMPOSICIÓN:	96% Filamento de Poliéster – 4% Lycra
COLOR:	Blanco
PESO:	172 +- 8 gr/m2
ANCHO:	152 +- 2gr/m2
TECNOLOGIA:	Antifluído/Repelencia (Min 50 LAV), Protección Solar, Libertad de movimiento



BICENTENARIO  
DEL PERÚ  
2021 - 2024

190



MINISTERIO DE SALUD  
HONADOMANI-SB  
*[Signature]*

MINISTERIO DE SALUD  
HONADOMANI-SB  
*[Signature]*

MINISTERIO DE SALUD  
HONADOMANI-SB  
*[Signature]*

# Hospital Nacional Docente Madre Niño San Bartolomé

## ADJUDICACIÓN SIMPLIFICADA N° 033-2023-HONADOMANI-SB (Primera Convocatoria)

"ADQUISICION DE UNIFORME DE FAENA PARA EL PERSONAL ASISTENCIAL NOMBRADO Y CAS MASCULINO Y FEMENINO Y ADQUISICION DE UNIFORME INSTITUCIONAL PARA PERSONAL CAS MASCULINO Y FEMENINO DEL HOSPITAL NACIONAL DOCENTE MADRE NIÑO SAN BARTOLOME PARA EL AÑO 2023"



PERÚ

Ministerio  
de Salud



Oficina de Personal

Equipo de Bienestar  
Social de Personal

"Decenio de la Igualdad de Oportunidades para mujeres y hombres"

"Año de la unidad, la paz y el desarrollo"

### CARACTERÍSTICAS TÉCNICAS DE LA CHAQUETA – TECNICOS EN LABORATORIO

#### CABALLEROS

<b>Color:</b>	Blanco
<b>Modelo</b>	Según diseño
<b>Confección:</b>	Estilo sastre, a sobre medida según usuario
<b>Cuello y Solapa:</b>	Sport, con pespunte según diseño
<b>Delantero:</b>	(1) Pieza a cada lado. Lleva en la parte central (1) cierre desde el pie de la solapa hasta 5cm, antes de la basta. <b>En Delantero Izquierdo Superior:</b> (1) Bolsillo horizontal tipo parche con pespunte en su contorno y lleva un pespunte de (1.2) cm, de ancho de la abertura, según diseño y en el bolsillo un bordado con el logo institucional. <b>En el Delantero Inferior:</b> (1) Bolsillo horizontal tipo parche a cada lado con pespunte en su contorno lleva un pespunte de (1.5) cm de ancho de la abertura según diseño. Terminación del delantero recto.
<b>Espalda:</b>	(1)Pinza a cada lado y (1) corte central. En la parte inferior central una abertura montada de cruce 5cm. De profundidad y 19 cm de largo, según usuario. Además lleva una garetta con refuerzo de entretela tejida fusionable de 3.5cm de ancho, fijada en los cortes verticales y en la parte central con terminación tipo flecha y fijada en la espalda con costura, según diseño.
<b>Mangas:</b>	Cortas de una sola pieza. Con chorrera al sesgo de la misma tela principal en la: cabeza de manga. Con pespunte a 2.5 cm. Del borde de la manga, con costura en maquina bastera.
<b>Bolsillos:</b>	(3)bolsillos horizontales tipo parche en delantero. <b>Bolsillo Superior Izquierdo:</b> de 12cm de ancho por 14cm de profundidad. <b>Bolsillo Inferiores:</b> de 15cm de ancho x 17cm de profundidad, uno a cada lado
<b>Costuras:</b>	Costuras abiertas en las uniones principales (costados y central de espalda) y mangas. Costuras de 11ppp +/- 10%.
<b>Ensanches:</b>	Los ensanches en las uniones principales (costados y central espalda) y mangas de 2cm. Por lado. En la medida de los ensanches no se considera los remalles
<b>Remalle:</b>	Todas las costuras interiores totalmente remalladas. El ancho del remalle es de 0.5cm.
<b>Entretela:</b>	Tela tejida (género) fusionable 100% poliéster con un peso de 60 +/- 5 gr/m2 y con revestimiento de poliamida en: cuello en ambas caras internas, pechera, vueltas, cogoterias, cabezas de manga, garetta posterior y abertura posterior.
<b>Hilo:</b>	100% poliéster, del mismo tono del color de la tela.
<b>Cierre:</b>	(1)Cierre de nylon con cremallera diente metálico, de largo según usuario



BICENTENARIO  
DEL PERÚ  
2021 - 2024

191



MINISTERIO DE SALUD  
HONADOMANI "SAN BARTOLOME"

Presidente del Comité de Selección  
del Procedimiento de Selección

MINISTERIO DE SALUD  
HONADOMANI "SAN BARTOLOME"

Primer Miembro del Comité de Selección  
del Procedimiento de Selección

MINISTERIO DE SALUD  
HONADOMANI "SAN BARTOLOME"

Segundo Miembro del Comité de Selección  
del Procedimiento de Selección



## Hospital Nacional Docente Madre Niño San Bartolomé

### ADJUDICACIÓN SIMPLIFICADA N° 033-2023-HONADOMANI-SB (Primera Convocatoria)

"ADQUISICION DE UNIFORME DE FAENA PARA EL PERSONAL ASISTENCIAL NOMBRADO Y CAS MASCULINO Y FEMENINO Y ADQUISICION DE UNIFORME INSTITUCIONAL PARA PERSONAL CAS MASCULINO Y FEMENINO DEL HOSPITAL NACIONAL DOCENTE MADRE NIÑO SAN BARTOLOME PARA EL AÑO 2023"



PERÚ

Ministerio  
de Salud

Hospital Nacional  
Docente Madre Niño  
San Bartolomé

Oficina de Personal

Equipo de Bienestar  
Social de Personal

"Decenio de la Igualdad de Oportunidades para mujeres y hombres"  
"Año de la unidad, la paz y el desarrollo"



<b>Cargo:</b>	Debajo de la cadera según usuario
<b>Basta:</b>	Del ruedo de la chaqueta de 4cm, de ancho (incluido remalle) y pespunte con maquina costura, según diseño
<b>Acabado:</b>	La prenda planchado y vaporizado
<b>Etiquetas:</b>	Ubicadas en la parte interna: La etiqueta de marca del confeccionista será colocada en el cuello interior, según diseño. La etiqueta de la talla de la prenda será colocada en la parte interna. Etiqueta (orillo) del fabricante de la tela en el interior de la prenda. La etiqueta de recomendaciones de cuidado, lavado y uso, será colocados en la parte interna.
<b>Presentación:</b>	Será presentado en colgador de plástico de una sola pieza y bolsa plástica rotulada La prenda deberá estar exenta de defectos de materiales y/o insumos, confección y acabados, en su parte externa o interna (materiales y/o insumos defectuosos, costura saltada, hilos sueltos, defectos de fusionados, etc).



BICENTENARIO  
DEL PERÚ  
2021 - 2024

192



MINISTERIO DE SALUD  
HONADOMANI-SB  
Comité de Selección  
Oficina de Selección

MINISTERIO DE SALUD  
HONADOMANI-SB  
Comité de Selección  
Oficina de Selección

MINISTERIO DE SALUD  
HONADOMANI-SB  
Comité de Selección  
Oficina de Selección

# Hospital Nacional Docente Madre Niño San Bartolomé

## ADJUDICACIÓN SIMPLIFICADA N° 033-2023-HONADOMANI-SB (Primera Convocatoria)

"ADQUISICION DE UNIFORME DE FAENA PARA EL PERSONAL ASISTENCIAL NOMBRADO Y CAS MASCULINO Y FEMENINO Y ADQUISICION DE UNIFORME INSTITUCIONAL PARA PERSONAL CAS MASCULINO Y FEMENINO DEL HOSPITAL NACIONAL DOCENTE MADRE NIÑO SAN BARTOLOME PARA EL AÑO 2023"



PERÚ

Ministerio de Salud

Hospital Nacional  
Docente Madre Niño  
San Bartolomé

Oficina de Personal

Equipo de Bienestar  
Social de Personal

"Decenio de la Igualdad de Oportunidades para mujeres y hombres"

"Año de la unidad, la paz y el desarrollo"

### DISEÑO DE LA CHAQUETA – TECNICOS EN LABORATORIO CABALLERO

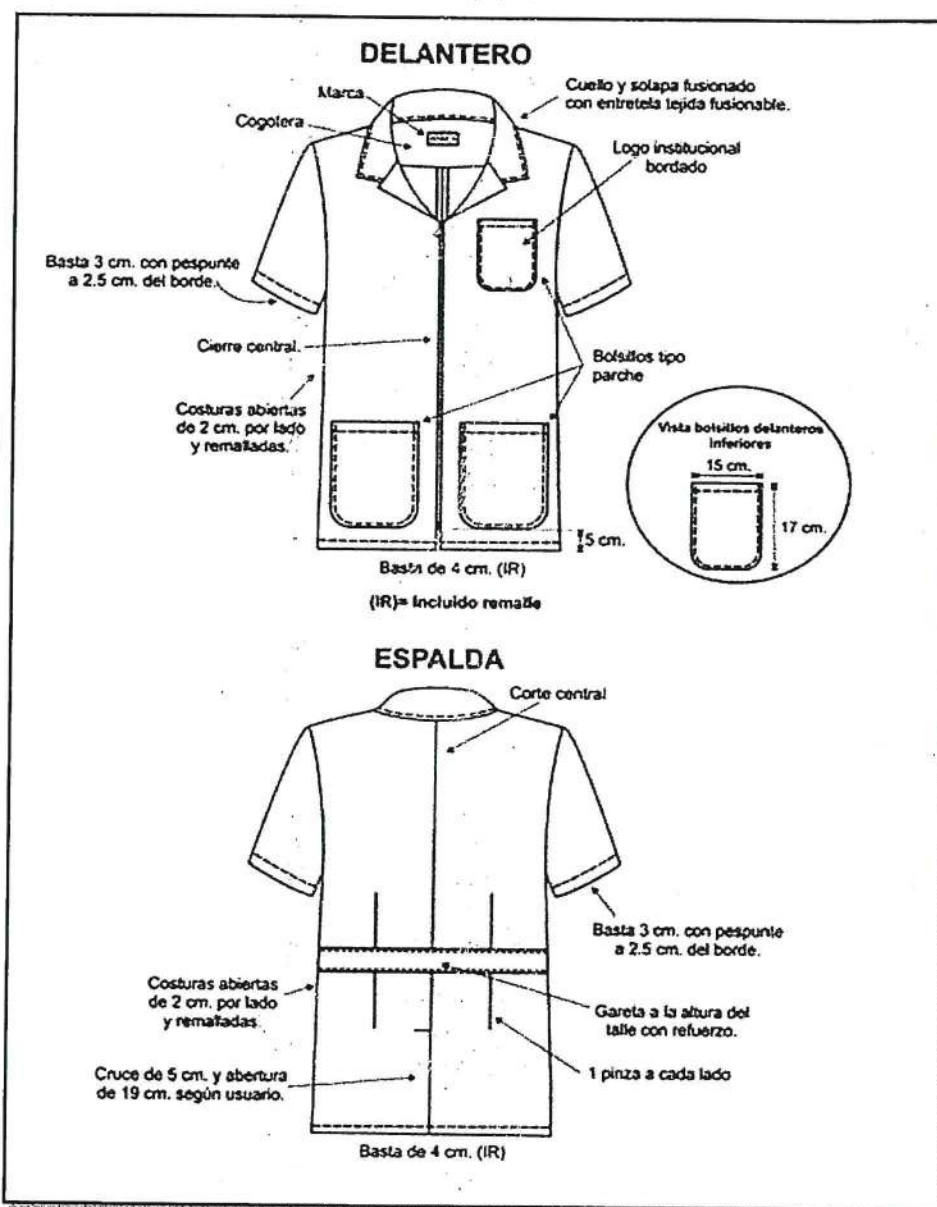

BICENTENARIO  
DEL PERÚ  
2021 - 2024

193



MINISTERIO DE SALUD  
HONADOMANI SAN BARTOLOME

Presidente del Comité de Selección  
del Procedimiento de Selección

MINISTERIO DE SALUD  
HONADOMANI SAN BARTOLOME

Primer Miembro del Comité de Selección  
del Procedimiento de Selección

MINISTERIO DE SALUD  
HONADOMANI SAN BARTOLOME

Segundo Miembro del Comité de Selección  
del Procedimiento de Selección



## Hospital Nacional Docente Madre Niño San Bartolomé

### ADJUDICACIÓN SIMPLIFICADA N° 033-2023-HONADOMANI-SB (Primera Convocatoria)

"ADQUISICION DE UNIFORME DE FAENA PARA EL PERSONAL ASISTENCIAL NOMBRADO Y CAS MASCULINO Y FEMENINO Y ADQUISICION DE UNIFORME INSTITUCIONAL PARA PERSONAL CAS MASCULINO Y FEMENINO DEL HOSPITAL NACIONAL DOCENTE MADRE NIÑO SAN BARTOLOME PARA EL AÑO 2023"



PERÚ

Ministerio  
de Salud

Hospital Nacional  
Docente Madre Niño  
San Bartolomé

Oficina de Personal

Equipo de Bienestar  
Social de Personal

"Decenio de la Igualdad de Oportunidades para mujeres y hombres"

"Año de la unidad, la paz y el desarrollo"

### **ESPECIFICACION TECNICA DE LA TELA: PANTALÓN TECNICOS EN LABORATORIO – CABALLEROS**

**TEJIDO:** Plano

**COMPOSICIÓN:** 96% Filamento de Poliéster – 4% Lycra

**COLOR:** Blanco

**PESO:** 172 +- 8 gr/m2

**ANCHO:** 152 +- 2gr/m2

**TECNOLOGIA:** Antifluído/Repelencia (Min 50 LAV), Protección Solar, Libertad de movimiento



BICENTENARIO  
DEL PERÚ  
2021 - 2024

194



MINISTERIO DE SALUD  
HONADOMANI-SB

*[Signature]*

Ministro de Salud  
Oficina de Personal

MINISTERIO DE SALUD  
HONADOMANI-SB

*[Signature]*

Ministro de Salud  
Oficina de Personal

MINISTERIO DE SALUD  
HONADOMANI-SB

*[Signature]*

Ministro de Salud  
Oficina de Personal

# Hospital Nacional Docente Madre Niño San Bartolomé

## ADJUDICACIÓN SIMPLIFICADA N° 033-2023-HONADOMANI-SB (Primera Convocatoria)

"ADQUISICION DE UNIFORME DE FAENA PARA EL PERSONAL ASISTENCIAL NOMBRADO Y CAS MASCULINO Y FEMENINO Y ADQUISICION DE UNIFORME INSTITUCIONAL PARA PERSONAL CAS MASCULINO Y FEMENINO DEL HOSPITAL NACIONAL DOCENTE MADRE NIÑO SAN BARTOLOME PARA EL AÑO 2023"



PERÚ

Ministerio de Salud

Hospital Nacional  
Docente Madre Niño  
San Bartolomé

Oficina de Personal

Equipo de Bienestar  
Social de Personal

"Decenio de la Igualdad de Oportunidades para mujeres y hombres"

"Año de la unidad, la paz y el desarrollo"

### CARACTERÍSTICAS TÉCNICAS DEL PANTALÓN TÉCNICOS EN LABORATORIO – CABALLEROS

Color:	Blanco
Modelo	Scrub, según diseño adjunto
Confección:	A medida según usuario(a), estilo sastre
Pretina:	Pretina elástica de 4cm. De ancho y lleva en la parte central interna de la pretina un cordón de ajusto regulable, según diseño.
Delantero:	De 02 piezas, 01 bolsillo inclinado lateral a cada lado según diseño, de 16cm de boca y 18cm de profundidad mínimo y bolsas de popelina de una sola pieza cosidos y remallados. Además lleva un bolsillo secretero en la parte interior.
Espalda:	De 02 piezas. Con pretina elástica de 4cm de ancho. 01 bolsillo posterior derecho tipo parche con vista de 2cm de ancho centrada y respuntado en su contorno, de 15cm mínimo de boca y 17cm mínimo de profundidad, según usuario (a).
Basta:	Maquina bastera con puntada invisible, de 4cm (incluido remalle) de alto, orillado de 5mm
Ensanches:	En las entrepiernas 2cm por lado (más remalles). En los costados 2cm por lado (más remalle). Fundillo espalda de 2cm por lado (mas remalles) hasta llegar a 1.5cm por lado en las entrepiernas.
Hilos:	Hilos de costura 40/2, 100% algodón o poliéster, del mismo tono del color de la tela principal.
Costuras:	Puntadas de c/301 de 11ppp +/- 1ppp y remalle simple c/504.
Largo:	A solicitud del usuario(a)
Remalle:	Todas las costuras interiores incluido tela y forro totalmente remallados. El ancho del remalle es de 0.45cm
Acabado:	La prenda debe estar planchada y vaporizada
Etiquetas:	Ubicadas en la parte interna: La etiqueta de marca del confeccionista será colocada en parte interior, según diseño. La etiqueta indicando la talla será colocada en el interior de la prenda. La etiqueta de recomendaciones de cuidado, lavado y uso, serán colocados en la parte interna.
Presentación:	Será presentado en colgador de plástico de una sola pieza y bolsa plástica rotulada La prenda deberá estar exenta de defectos de materiales y/o insumos confección y acabados, en su parte externa como interna (Materiales y/o insumos defectuosos, costura saltadas, hilos sueltos, defectos de fusionados, etc.).



BICENTENARIO  
DEL PERÚ  
2021 - 2024

195



MINISTERIO DE SALUD  
HONADOMANI SAN BARTOLOME

Presidente del Comité de Selección  
del Procedimiento de Selección

MINISTERIO DE SALUD  
HONADOMANI SAN BARTOLOME

Primer Miembro del Comité de Selección  
del Procedimiento de Selección

MINISTERIO DE SALUD  
HONADOMANI SAN BARTOLOME

Segundo Miembro del Comité de Selección  
del Procedimiento de Selección



# Hospital Nacional Docente Madre Niño San Bartolomé

## ADJUDICACIÓN SIMPLIFICADA N° 033-2023-HONADOMANI-SB (Primera Convocatoria)

"ADQUISICION DE UNIFORME DE FAENA PARA EL PERSONAL ASISTENCIAL NOMBRADO Y CAS MASCULINO Y FEMENINO Y ADQUISICION DE UNIFORME INSTITUCIONAL PARA PERSONAL CAS MASCULINO Y FEMENINO DEL HOSPITAL NACIONAL DOCENTE MADRE NIÑO SAN BARTOLOME PARA EL AÑO 2023"



PERÚ

Ministerio de Salud

Hospital Nacional Docente Madre Niño San Bartolomé

Oficina de Personal

Equipo de Bienestar Social de Personal

"Decenio de la Igualdad de Oportunidades para mujeres y hombres"

"Año de la unidad, la paz y el desarrollo"

### DISEÑO DEL PANTALÓN TÉCNICOS EN LABORATORIO – CABALLEROS

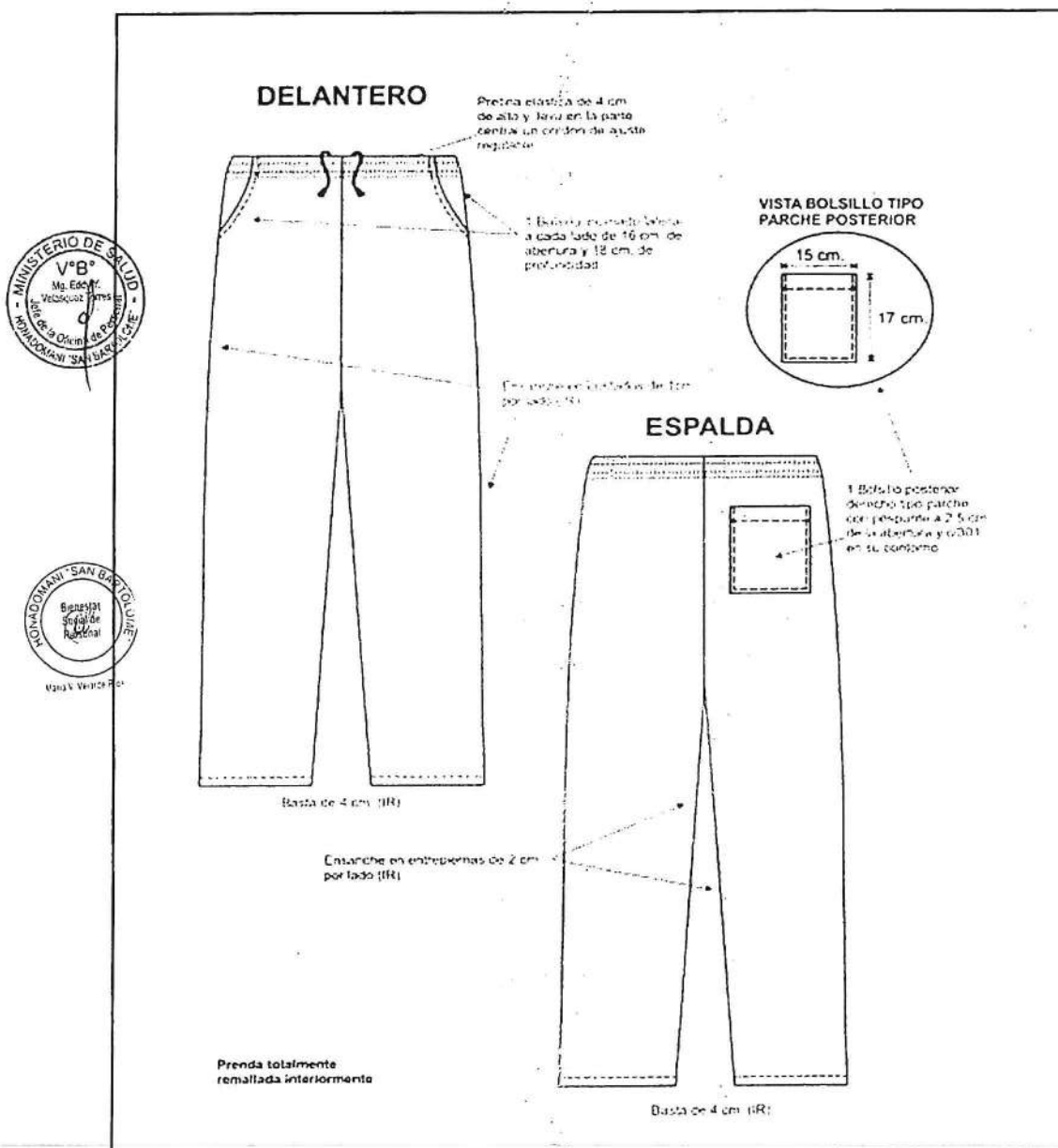

BICENTENARIO DEL PERÚ 2021 - 2024

196



MINISTERIO DE SALUD  
HONADOMANI SAN BARTOLOME

MINISTERIO DE SALUD  
HONADOMANI SAN BARTOLOME

MINISTERIO DE SALUD  
HONADOMANI SAN BARTOLOME

## Hospital Nacional Docente Madre Niño San Bartolomé

### ADJUDICACIÓN SIMPLIFICADA N° 033-2023-HONADOMANI-SB (Primera Convocatoria)

"ADQUISICION DE UNIFORME DE FAENA PARA EL PERSONAL ASISTENCIAL NOMBRADO Y CAS MASCULINO Y FEMENINO Y ADQUISICION DE UNIFORME INSTITUCIONAL PARA PERSONAL CAS MASCULINO Y FEMENINO DEL HOSPITAL NACIONAL DOCENTE MADRE NIÑO SAN BARTOLOME PARA EL AÑO 2023"



PERÚ

Ministerio  
de Salud

Hospital Nacional  
Docente Madre Niño  
San Bartolomé

Oficina de Personal

Equipo de Bienestar  
Social de Personal

"Decenio de la Igualdad de Oportunidades para mujeres y hombres"

"Año de la unidad, la paz y el desarrollo"

#### **SUB. ÍTEM 1.25 – UNIFORME CORPORATIVO DE FAENA DE TELA 100% FILAMENTO DE POLIESTER (01 CHAQUETA Y 01 PANTALON) PARA BIOLOGOS DAMAS**

**(CODIGO SIGA: 899600580181)**

#### **ESPECIFICACION TECNICA DE LA TELA CHAQUETA: BIOLOGOS DAMAS**



TEJIDO: Plano

COMPOSICIÓN: 100% Filamento de Poliéster

COLOR: Verde Agua

PESO: 172 +- 8 gr/m2

ANCHO: 152 +- 2gr/m2

TECNOLOGIA: Antifluído/Repelencia (Min 50 LAV), Protección Solar, Libertad de movimiento



BICENTENARIO  
DEL PERÚ  
2021 - 2024

197



MINISTERIO DE SALUD  
HONADOMANI "SAN BARTOLOME"

Presidente del Comité de Selección  
del Proyecto de Selección

MINISTERIO DE SALUD  
HONADOMANI "SAN BARTOLOME"

Primer Miembro del Comité de Selección  
del Proyecto de Selección

MINISTERIO DE SALUD  
HONADOMANI "SAN BARTOLOME"

Segundo Miembro del Comité de Selección  
del Proyecto de Selección



## Hospital Nacional Docente Madre Niño San Bartolomé

### ADJUDICACIÓN SIMPLIFICADA N° 033-2023-HONADOMANI-SB (Primera Convocatoria)

"ADQUISICION DE UNIFORME DE FAENA PARA EL PERSONAL ASISTENCIAL NOMBRADO Y CAS MASCULINO Y FEMENINO Y ADQUISICION DE UNIFORME INSTITUCIONAL PARA PERSONAL CAS MASCULINO Y FEMENINO DEL HOSPITAL NACIONAL DOCENTE MADRE NIÑO SAN BARTOLOME PARA EL AÑO 2023"



PERÚ  
Ministerio  
de Salud

Hospital Nacional  
Docente Madre Niño  
San Bartolomé

Oficina de Personal

Equipo de Bienestar  
Social de Personal

"Decenio de la Igualdad de Oportunidades para mujeres y hombres"

"Año de la unidad, la paz y el desarrollo"

#### CARACTERÍSTICAS TÉCNICAS DE LA CHAQUETA – BIOLOGOS DAMAS

Color:	Verde Agua
Modelo	Según diseño
Confección:	Estilo sastre, a sobre medida según usuario
Cuello y Solapa:	Sport, con pespunte según diseño
Delantero:	(1) Pieza a cada lado. Lleva en la parte central (1) cierre desde el pie de la solapa hasta 5cm, antes de la basta. <b>En Delantero Izquierdo Superior:</b> (1) Bolsillo horizontal tipo parche con pespunte en su contorno y lleva un pespunte de (1.2) cm, de ancho de la abertura, según diseño y en el bolsillo un bordado con el logo institucional. <b>En el Delantero Inferior:</b> (1) Bolsillo horizontal tipo parche a cada lado con pespunte en su contorno lleva un pespunte de (1.5) cm de ancho de la abertura según diseño. Terminación del delantero recto.
Espalda:	(1) Pinza a cada lado y (1) corte central. En la parte inferior central una abertura montada de cruce 5cm. De profundidad y 19 cm de largo, según usuario. Además lleva una garetta con refuerzo de entretela tejida fusionable de 3.5cm de ancho, fijada en los cortes verticales y en la parte central con terminación tipo flecha y fijada en la espalda con costura, según diseño.
Mangas:	Cortas de una sola pieza. Con chorrera al sesgo de la misma tela principal en la cabeza de manga. Con pespunte a 2.5 cm. Del borde de la manga, con costura en maquina bastera.
Bolsillos:	(3) bolsillos horizontales tipo parche en delantero. <b>Bolsillo Superior Izquierdo:</b> de 12cm de ancho por 14cm de profundidad. <b>Bolsillo Inferiores:</b> de 15cm de ancho x 17cm de profundidad, uno a cada lado
Costuras:	Costuras abiertas en las uniones principales (costados y central de espalda) y mangas. Costuras de 11pp +/- 10%
Ensanches:	Los ensanches en las uniones principales (costados y central espalda) y mangas de 2cm. Por lado. En la medida de los ensanches no se considera los remalles
Remalle:	Todas las costuras interiores totalmente remalladas. El ancho del remalle es de 0.5cm.
Entretela:	Tela tejida (género) fusionable 100% poliéster con un peso de 60 +/- 5 gr/m2 y con revestimiento de poliamida en: cuello en ambas caras internas, pechera, vueltas, cogoterias, cabezas de manga, garetta posterior y abertura posterior.
Hilo:	100% poliéster, del mismo tono del color de la tela.
Cierre:	(1) Cierre de nylon con cremallera diente metálico, de largo según usuario
Largo:	Debajo de la cadera según usuario



BICENTENARIO  
DEL PERÚ  
2021 - 2024

198



MINISTERIO DE SALUD  
HONADOMANI - SAN BARTOLOME  
V. Verde Rios

MINISTERIO DE SALUD  
HONADOMANI - SAN BARTOLOME  
V. Verde Rios

MINISTERIO DE SALUD  
HONADOMANI - SAN BARTOLOME  
V. Verde Rios

## Hospital Nacional Docente Madre Niño San Bartolomé

### ADJUDICACIÓN SIMPLIFICADA N° 033-2023-HONADOMANI-SB (Primera Convocatoria)

"ADQUISICION DE UNIFORME DE FAENA PARA EL PERSONAL ASISTENCIAL NOMBRADO Y CAS MASCULINO Y FEMENINO Y ADQUISICION DE UNIFORME INSTITUCIONAL PARA PERSONAL CAS MASCULINO Y FEMENINO DEL HOSPITAL NACIONAL DOCENTE MADRE NIÑO SAN BARTOLOME PARA EL AÑO 2023"



PERÚ

Ministerio  
de Salud

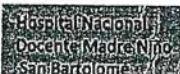

Oficina de Personal

Equipo de Bienestar  
Social de Personal

"Decenio de la Igualdad de Oportunidades para mujeres y hombres"  
"Año de la unidad, la paz y el desarrollo"



<b>Basta:</b>	Del ruedo de la chaqueta de 4cm, de ancho (incluido remalle) y respunte con maquina costura, según diseño
<b>Acabado:</b>	La prenda planchado y vaporizado
<b>Etiquetas:</b>	Ubicadas en la parte interna: La etiqueta de marca del confeccionista será colocada en el cuello interior, según diseño. La etiqueta de la talla de la prenda será colocada en la parte interna. Etiqueta (orillo) del fabricante de la tela en el interior de la prenda. La etiqueta de recomendaciones de cuidado, lavado y uso, será colocados en la parte interna.
<b>Presentación:</b>	Será presentado en colgador de plástico de una sola pieza y bolsa plástica rotulada La prenda deberá estar exenta de defectos de materiales y/o insumos, confección y acabados; en su parte externa o interna (materiales y/o insumos defectuosos, costura saltada, hilos sueltos, defectos de fusionados, etc).



Edy V. Velásquez Torres



BICENTENARIO  
DEL PERÚ  
2021 - 2024

199



MINISTERIO DE SALUD  
HONADOMANI - SAN BARTOLOME

Presidenta del Comité de Selección  
del Procedimiento de Selección

MINISTERIO DE SALUD  
HONADOMANI - SAN BARTOLOME

Primer Miembro del Comité de Selección  
del Procedimiento de Selección

MINISTERIO DE SALUD  
HONADOMANI - SAN BARTOLOME

Segundo Miembro del Comité de Selección  
del Procedimiento de Selección



# Hospital Nacional Docente Madre Niño San Bartolomé

## ADJUDICACIÓN SIMPLIFICADA N° 033-2023-HONADOMANI-SB (Primera Convocatoria)

"ADQUISICION DE UNIFORME DE FAENA PARA EL PERSONAL ASISTENCIAL NOMBRADO Y CAS MASCULINO Y FEMENINO Y ADQUISICION DE UNIFORME INSTITUCIONAL PARA PERSONAL CAS MASCULINO Y FEMENINO DEL HOSPITAL NACIONAL DOCENTE MADRE NIÑO SAN BARTOLOME PARA EL AÑO 2023"



PERÚ

Ministerio de Salud

Hospital Nacional Docente Madre Niño San Bartolomé

Oficina de Personal

Equipo de Bienestar Social de Personal

"Decenio de la Igualdad de Oportunidades para mujeres y hombres"

"Año de la unidad, la paz y el desarrollo"

### DISEÑO DE LA CHAQUETA – BIOLOGOS DAMAS

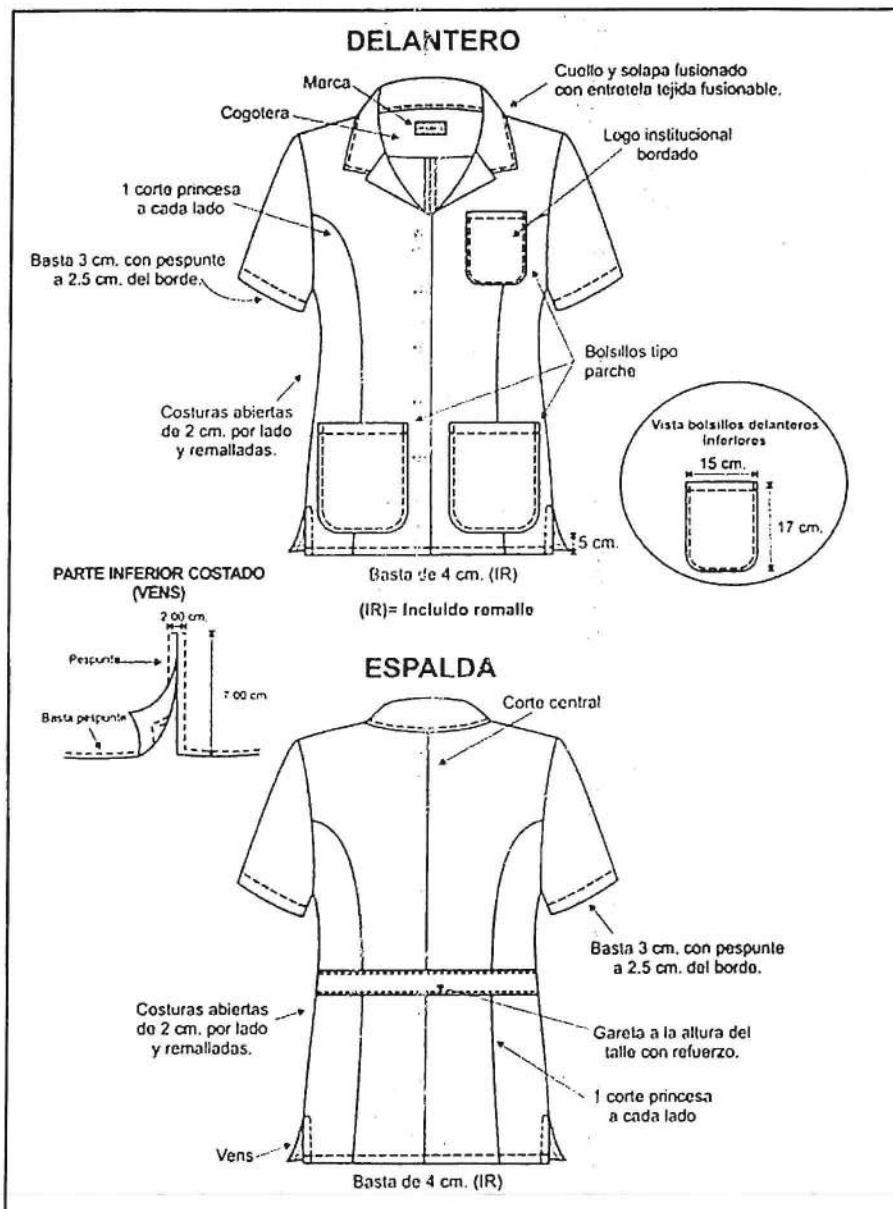

BICENTENARIO DEL PERÚ 2021 - 2024

200



MINISTERIO DE SALUD  
HONADOMANI-SB  
[Firma]  
Baja de la Oficina de Selección  
[Firma]

MINISTERIO DE SALUD  
HONADOMANI-SB  
[Firma]  
Primera Convocatoria de Selección  
[Firma]

MINISTERIO DE SALUD  
HONADOMANI-SB  
[Firma]  
Equipo de Bienestar Social de Personal  
[Firma]

## Hospital Nacional Docente Madre Niño San Bartolomé

### ADJUDICACIÓN SIMPLIFICADA N° 033-2023-HONADOMANI-SB (Primera Convocatoria)

"ADQUISICION DE UNIFORME DE FAENA PARA EL PERSONAL ASISTENCIAL NOMBRADO Y CAS MASCULINO Y FEMENINO Y ADQUISICION DE UNIFORME INSTITUCIONAL PARA PERSONAL CAS MASCULINO Y FEMENINO DEL HOSPITAL NACIONAL DOCENTE MADRE NIÑO SAN BARTOLOME PARA EL AÑO 2023"



PERÚ

Ministerio  
de Salud

Hospital Nacional  
Docente Madre Niño  
San Bartolomé

Oficina de Personal

Equipo de Bienestar  
Social de Personal

"Decenio de la Igualdad de Oportunidades para mujeres y hombres"  
"Año de la unidad, la paz y el desarrollo"

### ESPECIFICACION TECNICA DE LA TELA: PANTALÓN BIOLOGOS DAMAS



TEJIDO: Plano

COMPOSICIÓN: 96% Filamento de Poliéster – 4% Lycra

COLOR: Blanco

PESO: 172 +- 8 gr/m2

ANCHO: 152 +- 2gr/m2

TECNOLOGIA: Antifluído/Repelencia (Min 50 LAV), Protección Solar, Libertad de movimiento



Mg. Y. Velásquez Torres



BICENTENARIO  
DEL PERÚ  
2021 - 2024

201



MINISTERIO DE SALUD  
HONADOMANI SAN BARTOLOME

Presidente del Comité de Selección  
del Proceso de Selección

MINISTERIO DE SALUD  
HONADOMANI SAN BARTOLOME

Primer Miembro del Comité de Selección  
del Proceso de Selección

MINISTERIO DE SALUD  
HONADOMANI SAN BARTOLOME

Segundo Miembro del Comité de Selección  
del Proceso de Selección



# Hospital Nacional Docente Madre Niño San Bartolomé

## ADJUDICACIÓN SIMPLIFICADA N° 033-2023-HONADOMANI-SB (Primera Convocatoria)

"ADQUISICION DE UNIFORME DE FAENA PARA EL PERSONAL ASISTENCIAL NOMBRADO Y CAS MASCULINO Y FEMENINO Y ADQUISICION DE UNIFORME INSTITUCIONAL PARA PERSONAL CAS MASCULINO Y FEMENINO DEL HOSPITAL NACIONAL DOCENTE MADRE NIÑO SAN BARTOLOME PARA EL AÑO 2023"



PERÚ

Ministerio  
de Salud

Hospital Nacional  
Docente Madre Niño  
San Bartolomé

Oficina de Personal

Equipo de Bienestar  
Social de Personal

"Decenio de la Igualdad de Oportunidades para mujeres y hombres"

"Año de la unidad, la paz y el desarrollo"

### CARACTERÍSTICAS TÉCNICAS DEL PANTALÓN BIOLOGOS DAMAS

Color:	Blanco
Modelo	Scrub, según diseño adjunto
Confección:	A medida según usuario(a), estilo sastre
Pretina:	Pretina elástica de 4cm. De ancho y lleva en la parte central interna de la pretina un cordón de ajusto regulable, según diseño.
Delantero:	De 02 piezas, 01 bolsillo inclinado lateral a cada lado según diseño, de 16cm de boca y 18cm de profundidad mínimo y bolsas de popelina de una sola pieza cosidos y remallados. Además lleva un bolsillo secretero en la parte interior.
Espalda:	De 02 piezas. Con pretina elástica de 4cm de ancho. 01 bolsillo posterior derecho tipo parche con vista de 2cm de ancho centrada y respuntado en su contorno, de 15cm mínimo de boca y 17cm mínimo de profundidad, según usuario (a).
Basta:	Maquina bastera con puntada invisible, de 4cm (incluido remalle) de alto, orillado de 5mm
Ensanches:	En las entrepiernas 2cm por lado (más remalles). En los costados 2cm por lado (más remalle). Fundillo espalda de 2cm por lado (mas remalles) hasta llegar a 1.5cm por lado en las entrepiernas.
Hilos:	Hilos de costura 40/2, 100% algodón o poliéster, del mismo tono del color de la tela principal.
Costuras:	Puntadas de c/301 de 11ppp +/- 1ppp y remalle simple c/504.
Largo:	A solicitud del usuario(a)
Remalle:	Todas las costuras interiores incluido tela y forro totalmente remallados. El ancho del remalle es de 0.45cm
Acabado:	La prenda debe estar planchada y vaporizada
Etiquetas:	Ubicadas en la parte interna: La etiqueta de marca del confeccionista será colocada en parte interior, según diseño. La etiqueta indicando la talla será colocada en el interior de la prenda. La etiqueta de recomendaciones de cuidado, lavado y uso, serán colocados en la parte interna.
Presentación:	Será presentado en colgador de plástico de una sola pieza y bolsa plástica rotulada La prenda deberá estar exenta de defectos de materiales y/o insumos confección y acabados, en su parte externa como interna (Materiales y/o insumos defectuosos, costura saltadas, hilos sueltos, defectos de fusionados, etc.).



BICENTENARIO  
DEL PERÚ  
2021 - 2024

202



MINISTERIO DE SALUD  
HONADOMANI-SB

MINISTERIO DE SALUD  
HONADOMANI-SB

MINISTERIO DE SALUD  
HONADOMANI-SB

# Hospital Nacional Docente Madre Niño San Bartolomé

## ADJUDICACIÓN SIMPLIFICADA N° 033-2023-HONADOMANI-SB (Primera Convocatoria)

"ADQUISICION DE UNIFORME DE FAENA PARA EL PERSONAL ASISTENCIAL NOMBRADO Y CAS MASCULINO Y FEMENINO Y ADQUISICION DE UNIFORME INSTITUCIONAL PARA PERSONAL CAS MASCULINO Y FEMENINO DEL HOSPITAL NACIONAL DOCENTE MADRE NIÑO SAN BARTOLOME PARA EL AÑO 2023"



PERÚ

Ministerio de Salud

Hospital Nacional Docente Madre Niño San Bartolomé

Oficina de Personal

Equipo de Bienestar Social de Personal

"Decenio de la Igualdad de Oportunidades para mujeres y hombres"

"Año de la unidad, la paz y el desarrollo"

### DISEÑO DEL PANTALÓN – BIOLOGOS DAMAS

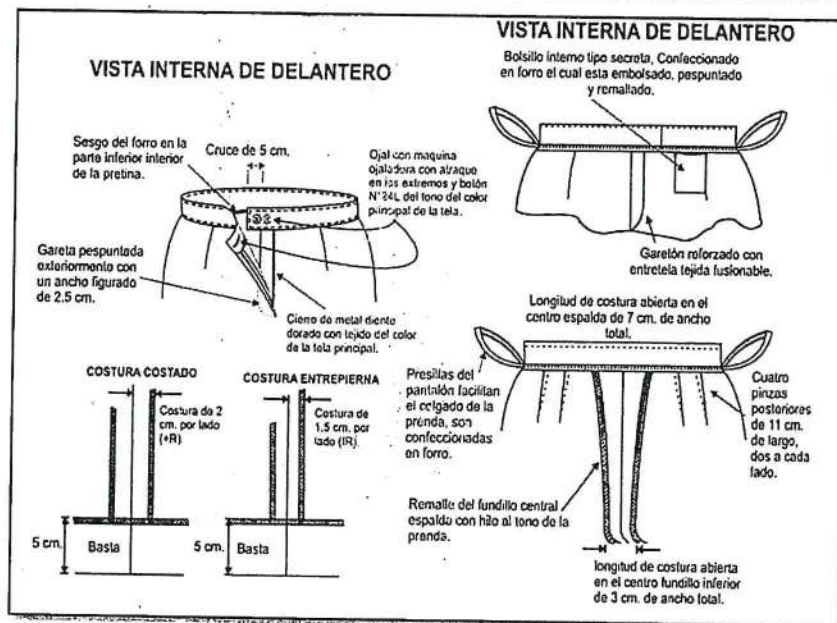
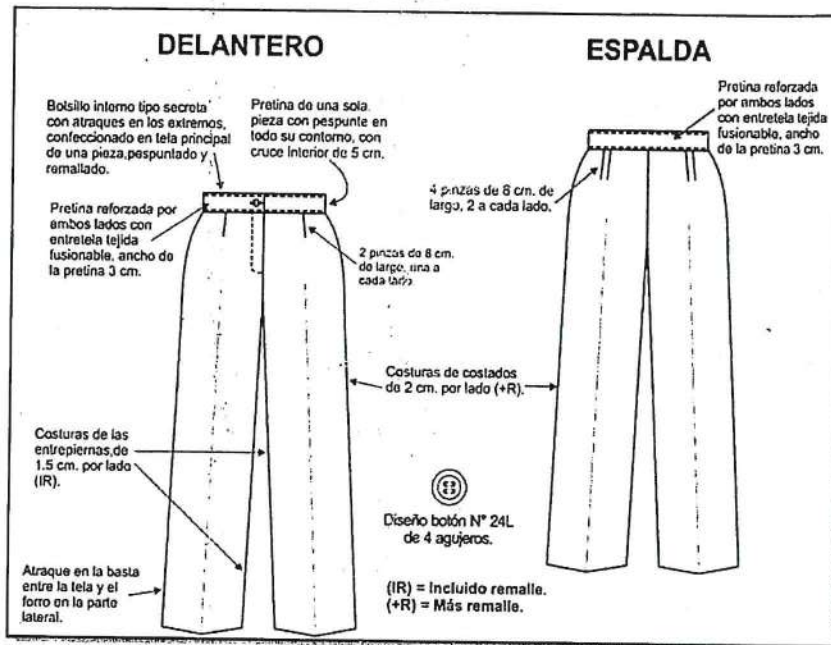

BICENTENARIO DEL PERÚ 2021 - 2024

203



MINISTERIO DE SALUD  
HONADOMANI SAN BARTOLOME

MINISTERIO DE SALUD  
HONADOMANI SAN BARTOLOME

MINISTERIO DE SALUD  
HONADOMANI SAN BARTOLOME

Presidente del Comité de Selección del Proyecto

Primer Miembro del Comité de Selección del Proyecto

Segundo Miembro del Comité de Selección del Proyecto



**ADJUDICACIÓN SIMPLIFICADA N° 033-2023-HONADOMANI-SB (Primera Convocatoria)**

“ADQUISICION DE UNIFORME DE FAENA PARA EL PERSONAL ASISTENCIAL NOMBRADO Y CAS MASCULINO Y FEMENINO Y ADQUISICION DE UNIFORME INSTITUCIONAL PARA PERSONAL CAS MASCULINO Y FEMENINO DEL HOSPITAL NACIONAL DOCENTE MADRE NIÑO SAN BARTOLOME PARA EL AÑO 2023”



## PERÚ

Ministerio  
de Salud

Hospital Nacional  
Docente Madre Niño

Oficina de Personal

Equipo de Bienestar  
Social de Personal

*"Decenio de la Igualdad de Oportunidades para mujeres y hombres"*

**"Año de la unidad, la paz y el desarrollo"**

**SUB. ÍTEM 1.26 – UNIFORME CORPORATIVO DE FAENA DE TELA 96% FILAMENTO DE POLIESTER Y 4 % LICRA (01 CHAQUETA Y 01 PANTALON) PARA TECNICO ASISTENCIAL**

(CODIGO SIGA: 899600580182)

**ESPECIFICACION TECNICA DE LA TELA CHAQUETA PARA TECNICO ASISTENCIAL: (CHOFERES IMPRENTA, ASCENSORISTAS Y ARCHIVO) CABALLEROS**



**TEJIDO:** Plano

**COMPOSICIÓN:** 96% Filamento de Poliéster – 4% Lycra

COLOR: Azul

PESO: 172 +- 8 gr/m2

ANCHO: 152 +- 2gr/m2

**TECNOLOGIA:** Antifuído/Repelencia (Min 50 LAV), Protección Solar, Libertad de movimiento

BICENTENARIO  
DEL PERÚ  
2021 - 2026

204



MINISTERIO DE SALUD

**Nutrition**

*[Signature]*

1821-1822

*[Handwritten signature]*

Step

\_\_\_\_\_

*[Signature]*

*(Signature)*

1.  $\frac{1}{2} \times \frac{1}{2} = \frac{1}{4}$

Page 7 of 8

1.  $\frac{1}{2} \times \frac{1}{2} = \frac{1}{4}$  (Probability of getting 2 heads)

$\frac{d}{dt} \left( \frac{1}{2} m v^2 \right) = \frac{d}{dt} \left( \frac{1}{2} m \dot{x}^2 \right)$

10.  $\frac{1}{2}$

## Hospital Nacional Docente Madre Niño San Bartolomé

### ADJUDICACIÓN SIMPLIFICADA Nº 033-2023-HONADOMANI-SB (Primera Convocatoria)

"ADQUISICION DE UNIFORME DE FAENA PARA EL PERSONAL ASISTENCIAL NOMBRADO Y CAS MASCULINO Y FEMENINO Y ADQUISICION DE UNIFORME INSTITUCIONAL PARA PERSONAL CAS MASCULINO Y FEMENINO DEL HOSPITAL NACIONAL DOCENTE MADRE NIÑO SAN BARTOLOME PARA EL AÑO 2023"



PERÚ

Ministerio  
de Salud

Hospital Nacional  
Docente Madre Niño  
San Bartolomé

Oficina de Personal

Equipo de Bienestar  
Social de Personal

"Decenio de la Igualdad de Oportunidades para mujeres y hombres"

"Año de la unidad, la paz y el desarrollo"

#### **CARACTERÍSTICAS TÉCNICAS DE LA CHAQUETA – TECNICO ASISTENCIAL (CHOFERES, IMPRENTA, ASCENSORISTAS Y ARCHIVO) CABALLEROS**

<b>Color:</b>	Azul
<b>Modelo</b>	Según diseño
<b>Confección:</b>	Estilo sastre, a sobre medida según usuario
<b>Cuello y Solapa:</b>	Sport, con pespunte según diseño
<b>Delantero:</b>	(1) Pieza a cada lado. Lleva en la parte central (1) cierre desde el pie de la solapa hasta 5cm, antes de la basta. <b>En Delantero Izquierdo Superior:</b> (1) Bolsillo horizontal tipo parche con pespunte en su contorno y lleva un pespunte de (1.2) cm, de ancho de la abertura, según diseño y en el bolsillo un bordado con el loge institucional. <b>En el Delantero Inferior:</b> (1) Bolsillo horizontal tipo parche a cada lado con pespunte en su contorno lleva un pespunte de (1.5) cm de ancho de la abertura según diseño. Terminación del delantero recto.
<b>Espalda:</b>	(1)Pinza a cada lado y (1) corte central. En la parte inferior central una abertura montada de cruce 5cm. De profundidad y 19 cm de largo, según usuario. Además lleva una garetta con refuerzo de entretela tejida fusionable de 3.5cm de ancho, fijada en los cortes verticales y en la parte central con terminación tipo flecha y fijada en la espalda con costura, según diseño.
<b>Mangas:</b>	Cortas de una sola pieza. Con chorrera al sesgo de la misma tela principal en la cabeza de manga. Con pespunte a 2.5 cm. Del borde de la manga, con costura en maquina bastera.
<b>Bolsillos:</b>	(3)bolsillos horizontales tipo parche en delantero. <b>Bolsillo Superior Izquierdo:</b> de 12cm de ancho por 14cm de profundidad. <b>Bolsillo Inferiores:</b> de 15cm de ancho x 17cm de profundidad, uno a cada lado
<b>Costuras:</b>	Costuras abiertas en las uniones principales (costados y central de espalda) y mangas. Costuras de 11ppp +/- 10%.
<b>Ensanches:</b>	Los ensanches en las uniones principales (costados y central espalda) y mangas de 2cm. Por lado. En la medida de los ensanches no se considera los remalles
<b>Remalle:</b>	Todas las costuras interiores totalmente remalladas. El ancho del remalle es de 0.5cm.
<b>Entretela:</b>	Tela tejida (género) fusionable 100% poliéster con un peso de 60 +/- 5 gr/m2 y con revestimiento de poliamida en: cuello en ambas caras internas, pechera, vueltas, cogoterias, cabezas de manga, garetta posterior y abertura posterior.
<b>Hilo:</b>	100% poliéster, del mismo tono del color de la tela.
<b>Cierre:</b>	(1)Cierre de nylon con cremallera diente metálico, de largo según usuario



BICENTENARIO  
DEL PERÚ  
2021 - 2024

205



MINISTERIO DE SALUD  
HONADOMANI "SAN BARTOLOME"

Presidente del Comité de Selección  
del Procedimiento de Selección

MINISTERIO DE SALUD  
HONADOMANI "SAN BARTOLOME"

Primer Miembro del Comité de Selección  
del Procedimiento de Selección

MINISTERIO DE SALUD  
HONADOMANI "SAN BARTOLOME"

Segundo Miembro del Comité de Selección  
del Procedimiento de Selección



## Hospital Nacional Docente Madre Niño San Bartolomé

### ADJUDICACIÓN SIMPLIFICADA N° 033-2023-HONADOMANI-SB (Primera Convocatoria)

"ADQUISICION DE UNIFORME DE FAENA PARA EL PERSONAL ASISTENCIAL NOMBRADO Y CAS MASCULINO Y FEMENINO Y ADQUISICION DE UNIFORME INSTITUCIONAL PARA PERSONAL CAS MASCULINO Y FEMENINO DEL HOSPITAL NACIONAL DOCENTE MADRE NIÑO SAN BARTOLOME PARA EL AÑO 2023"



PERÚ

Ministerio  
de Salud

Hospital Nacional  
Docente Madre Niño  
San Bartolomé

Oficina de Personal

Equipo de Bienestar  
Social de Personal

"Decenio de la Igualdad de Oportunidades para mujeres y hombres"  
"Año de la unidad, la paz y el desarrollo"

<b>Largo:</b>	Debajo de la cadera según usuario
<b>Basta:</b>	Del ruedo de la chaqueta de 4cm, de ancho (incluido remalle) y pespunte con maquina costura, según diseño
<b>Acabado:</b>	La prenda planchado y vaporizado
<b>Etiquetas:</b>	Ubicadas en la parte interna: La etiqueta de marca del confeccionista será colocada en el cuello interior, según diseño. La etiqueta de la talla de la prenda será colocada en la parte interna. Etiqueta (orillo) del fabricante de la tela en el interior de la prenda. La etiqueta de recomendaciones de cuidado, lavado y uso, será colocados en la parte interna.
<b>Presentación:</b>	Será presentado en colgador de plástico de una sola pieza y bolsa plástica rotulada. La prenda deberá estar exenta de defectos de materiales y/o insumos, confección y acabados, en su parte externa o interna (materiales y/o insumos defectuosos, costura saltada, hilos sueltos, defectos de fusionados, etc).



Mano Y Velasco Rios



BICENTENARIO  
DEL PERÚ  
2021 - 2024

206



MINISTERIO DE SALUD  
HONADOMANI SAN BARTOLOME

MINISTERIO DE SALUD  
HONADOMANI SAN BARTOLOME

MINISTERIO DE SALUD  
HONADOMANI SAN BARTOLOME

# Hospital Nacional Docente Madre Niño San Bartolomé

## ADJUDICACIÓN SIMPLIFICADA N° 033-2023-HONADOMANI-SB (Primera Convocatoria)

"ADQUISICION DE UNIFORME DE FAENA PARA EL PERSONAL ASISTENCIAL NOMBRADO Y CAS MASCULINO Y FEMENINO Y ADQUISICION DE UNIFORME INSTITUCIONAL PARA PERSONAL CAS MASCULINO Y FEMENINO DEL HOSPITAL NACIONAL DOCENTE MADRE NIÑO SAN BARTOLOME PARA EL AÑO 2023"



PERÚ

Ministerio  
de Salud

Hospital Nacional  
Docente Madre Niño  
San Bartolomé

Oficina de Personal

Equipo de Bienestar  
Social de Personal

"Decenio de la Igualdad de Oportunidades para mujeres y hombres"

"Año de la unidad, la paz y el desarrollo"

### DISEÑO DE LA CHAQUETA – TECNICO ASISTENCIAL (CHOFERES, IMPRENTA, ASCENSORISTAS Y ARCHIVO) CABALLEROS

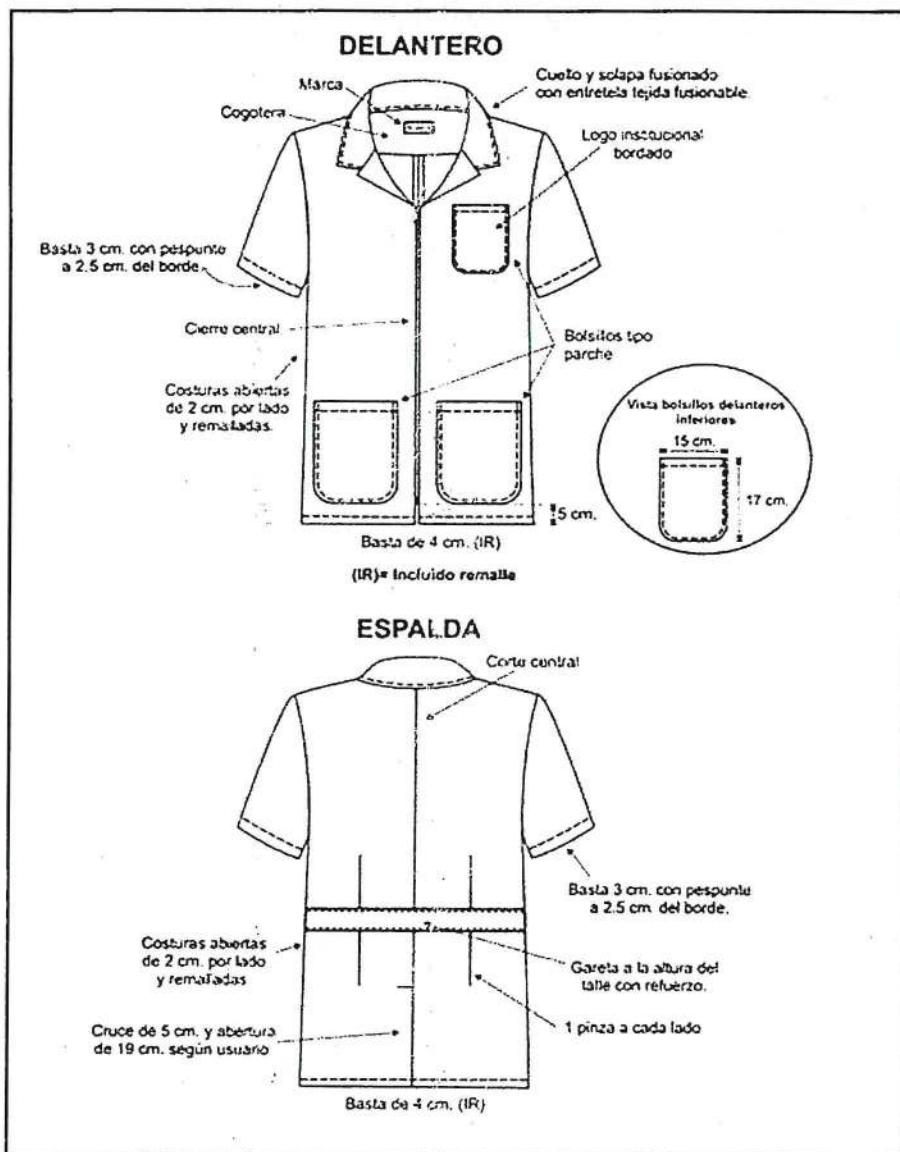

BICENTENARIO  
DEL PERÚ  
2021 - 2024

207



MINISTERIO DE SALUD  
HONADOMANI "SAN BARTOLOME"

Presidente del Comité de Selección  
del Proyecto

MINISTERIO DE SALUD  
HONADOMANI "SAN BARTOLOME"

Primer Miembro del Comité de Selección  
del Proyecto

MINISTERIO DE SALUD  
HONADOMANI "SAN BARTOLOME"

Segundo Miembro del Comité de Selección  
del Proyecto



## Hospital Nacional Docente Madre Niño San Bartolomé

### ADJUDICACIÓN SIMPLIFICADA N° 033-2023-HONADOMANI-SB (Primera Convocatoria)

"ADQUISICION DE UNIFORME DE FAENA PARA EL PERSONAL ASISTENCIAL NOMBRADO Y CAS MASCULINO Y FEMENINO Y ADQUISICION DE UNIFORME INSTITUCIONAL PARA PERSONAL CAS MASCULINO Y FEMENINO DEL HOSPITAL NACIONAL DOCENTE MADRE NIÑO SAN BARTOLOME PARA EL AÑO 2023"



PERÚ

Ministerio  
de Salud

Hospital Nacional  
Docente Madre Niño  
San Bartolomé

Oficina de Personal

Equipo de Bienestar  
Social de Personal

"Decenio de la Igualdad de Oportunidades para mujeres y hombres"

"Año de la unidad, la paz y el desarrollo"

### **ESPECIFICACION TECNICA DE LA TELA PANTALÓN PARA TECNICO ASISTENCIAL (CHOFERES, IMPRENTA, ASCENSORISTAS Y ARCHIVO) CABALLEROS**

TEJIDO: Plano

COMPOSICIÓN: 96% Filamento de Poliéster – 4% Lycra

COLOR: Azul

PESO: 172 +- 8 gr/m2

ANCHO: 152 +- 2gr/m2

TECNOLOGIA: Antifluído/Repelencia (Min 50 LAV), Protección Solar, Libertad de movimiento



BICENTENARIO  
DEL PERÚ  
2021 - 2024

208



MINISTERIO DE SALUD  
HONADOMANI SAN BARTOLOME

*[Signature]*  
Primer Encargado del Comité de Selección  
del Equipo de Selección

MINISTERIO DE SALUD  
HONADOMANI SAN BARTOLOME

*[Signature]*  
Primer Encargado del Comité de Selección  
del Equipo de Selección

MINISTERIO DE SALUD  
HONADOMANI SAN BARTOLOME

*[Signature]*  
Primer Encargado del Comité de Selección  
del Equipo de Selección

# Hospital Nacional Docente Madre Niño San Bartolomé

## ADJUDICACIÓN SIMPLIFICADA N° 033-2023-HONADOMANI-SB (Primera Convocatoria)

"ADQUISICION DE UNIFORME DE FAENA PARA EL PERSONAL ASISTENCIAL NOMBRADO Y CAS MASCULINO Y FEMENINO Y ADQUISICION DE UNIFORME INSTITUCIONAL PARA PERSONAL CAS MASCULINO Y FEMENINO DEL HOSPITAL NACIONAL DOCENTE MADRE NIÑO SAN BARTOLOME PARA EL AÑO 2023"



PERÚ

Ministerio  
de Salud



Oficina de Personal

Equipo de Bienestar  
Social de Personal

"Decenio de la Igualdad de Oportunidades para mujeres y hombres"

"Año de la unidad, la paz y el desarrollo"

### CARACTERÍSTICAS TÉCNICAS DEL PANTALÓN PARA TECNICO ASISTENCIAL (CHOFERES, IMPRENTA, ASCENSORISTAS Y ARCHIVO) CABALLEROS

Color:	Azul
Modelo	Clásico, estilo sastre, según el diseño
Confección:	Estilo sastre, a sobre medida según usuario
Cuello y Solapa:	Sport, con pespunte el cuello según diseño
Pretina:	<p>De 4cm de ancho, compuesta por dos partes: Pretina de tela con entre tela tejida fusionable y forro interno de pretina de tela popelina. La pretina va unida al pantalón juntamente con los 7 pasadores compartidos, según diseño de 1cm de ancho c/u x 5cm de largo, los cuales son atracados en la parte superior e inferior interiormente. El forro de la pretina es popelina (50% algodón y 50% poliéster) de color de la tela principal, en el interior de pretina se encuentra un alma de ban rol (entretela tejida) que le da la propiedad de consistencia a la pretina. El forro de la pretina contiene en la parte central una cinta de jebe elástica antideslizante que evita que la camisa se deslice fuera del pantalón. En la parte interna de la pretina lleva (1) botón N°24L de acrílico de la tonalidad de acuerdo al color de la tela principal y (1) botón N°24L interiormente.</p> <p>Lleva un gancho metálico de acero inoxidable (hembra y macho) de cierre de pretina, un ojal en el gareton y un botón N°24L en la garetta que tiene la función de templador en la parte delantera de la bragueta.</p> <p>Bolsillo secreto (oculto) ubicado en la parte derecha del pantalón entre el forro del bolsillo lateral y la pretina. Las medidas son de 9cm de abertura útil y 9cm de profundidad, (debe estar atracada los extremos de la abertura del bolsillo). La bolsa de una sola pieza de la tela principal remallados y con costuras rectas laterales.</p>
Delantero:	<p>Lleva dos pliegues tumbalobos hacia los costados, con una separación entre pliegues de 3.8cm. los bolsillos son sesgados uno a cada lado, presentan pespunte a 2mm. En la parte delantera vistas de la tela principal que se empalman en la parte interior del bolsillo con la bolsa popelina.</p> <p><b>Garetta:</b> con refuerzo en la entreteja tejida fusionable, y forrado con tela, el acabado interior ribeteado y unido al delantero con costura recta a 9.5mm. Y pespuntado a 1.6mm. Lleva un cierre pegado con costura recta de 6.35mm. de gauge. El ancho del figurado de la garetta es de 3.5cm., en la parte inferior lleva un atraque vertical de 1.3cm para mayor seguridad de cierre.</p> <p><b>Gareton:</b> con refuerzo de entreteja tejida fusionable, además va embolsado con tela bolsillera con costura recta de 6.35mm. Unido con cierre y el delantero con costura recta a 8mm del orillo. Este lleva un ojal templador de 2cm., con corte de 1.8cm.</p> <p>Las vueltas de los bolsillos llevan el orillo con una marca de fabricante de la tela.</p>
Posterior:	<p>Tiene 2 pinzas y lleva 2 bolsillos posteriores horizontales.</p> <p>Fundillo parte posterior: con 2 bolsillos tipo ojal, ubicados a 6cm de la pretina por las pinzas en ambos extremos.</p> <p>En la parte del tipo (cruce del delantero y fundillos) lleva un "gavilan" (refuerzo de popelina bolsillera en forma triangular embolsado de 13cm x 13cm x 8cm.</p>



BICENTENARIO  
DEL PERÚ  
2021 - 2024

209



MINISTERIO DE SALUD  
HONADOMANI "SAN BARTOLOME"

Presidente del Comité de Selección  
del Procedimiento de Selección

MINISTERIO DE SALUD  
HONADOMANI "SAN BARTOLOME"

Primer Miembro del Comité de Selección  
del Procedimiento de Selección

MINISTERIO DE SALUD  
HONADOMANI "SAN BARTOLOME"

Segundo Miembro del Comité de Selección  
del Procedimiento de Selección



# Hospital Nacional Docente Madre Niño San Bartolomé

## ADJUDICACIÓN SIMPLIFICADA N° 033-2023-HONADOMANI-SB (Primera Convocatoria)

"ADQUISICION DE UNIFORME DE FAENA PARA EL PERSONAL ASISTENCIAL NOMBRADO Y CAS MASCULINO Y FEMENINO Y ADQUISICION DE UNIFORME INSTITUCIONAL PARA PERSONAL CAS MASCULINO Y FEMENINO DEL HOSPITAL NACIONAL DOCENTE MADRE NIÑO SAN BARTOLOME PARA EL AÑO 2023"



PERÚ

Ministerio  
de Salud

Hospital Nacional  
Docente Madre Niño  
San Bartolomé

Oficina de Personal

Equipo de Bienestar  
Social de Personal

"Decenio de la Igualdad de Oportunidades para mujeres y hombres"  
"Año de la unidad, la paz y el desarrollo"



	Aproximadamente de acuerdo al usuario), fijado desde el final de la bragueta con costura recta y fijado con las entrepiernas con un atraque de 1.5cm a cada lado.
<b>Bolsillos:</b>	<p><b>Bolsillos delanteros:</b> Con abertura sesgada y respuntados a 2mm. Cada bolsillo delantero lleva un atraque superior e inferior de 1cm con la finalidad de darle mayor consistencia al bolsillo. El bolsillo derecho en la parte interna, llevara un bolsillo relojero el cual estará bastillado a 1cm. Y pegado con costura recta a 2mm.</p> <p><b>Vuelta de bolsillo delantero:</b> Pegada al forro con pespunte de 2mm, por el exterior se deja un vivo de 2mm. La vuelta del bolsillo llevara el orillo con la marca del fabricante de la tela.</p> <p><b>Bolsillos posteriores:</b> Con dos bolsillo tipo ojal centrados en las pinzas. Cada uno con 2 vivos mellizos de 0.6cm. de ancho cada vivo y con abertura de 14cm. Y atracados en los extremos, los cortes de los bolsillos llevan entretela tejida que le dan mayor firmeza. También lleva en la parte central de cada lado 1 ojalillo tipo fecha de tela de 0.8cm de ancho c/u x 4.8cm de largo en la parte central y 1 botón N°24L, de acrílico de la tonalidad de acuerdo al color de la tela principal. Las bolsas de estos bolsillos tienen dos vistas de la misma tela principal. Las bolsas llevan ribete en su contorno de 0.6cm de ancho y unidos con costura cadeneta, que asegura que no se desfonde el bolsillo. Todas las vistas y vueltas de bolsillo serán cortadas de la misma tela principal.</p>
<b>Cierre:</b>	Cierre de nylon con cremallera metálica diente dorado de 18cm de largo según usuario, y en el color de la tela principal.
<b>Botones:</b>	<p>Dos botones N°24L de cuatro (4) huecos (botón acrílico teñido en masa transversal, diámetro externo de 15.2mm), del color de la tela principal, que van en la parte posterior que van con sus respectivos ojales tipo presilla de tela y un ojal en el gareton que tiene la función de templador en la parte delantera de la bragueta. Los botones deben ser del mismo juego de botones del saco.</p> <p><b>Materia prima del botón:</b> Methyl Metacrílico (Resina acrílica), pigmento a la grasa al 80% +/- 10% al color de la tela, esencia de perla y catalizador.</p>
<b>Basta:</b>	Recta con doblada de 5cm, incluido remalle y costura invisible, lleva puntera en la parte delantera y taquera en la parte posterior.
<b>Ensanches:</b>	<p>En la parte posterior superior: lleva un ensanche de 3.5cm y que va disminuyendo con forme va llegando al fundillo, llegando a 1.5cm por lado (acabado de la costura debe ser cadeneta y ribeteada en popelina del color de la tela principal 50% algodón y 50 poliéster).</p> <p>Los laterales del ensanche, tanto en el delantero como el posterior, con una costura de 1.1cm por lado incluido remalles.</p> <p>En las entrepiernas: lado posterior, lleva un ensanche de 2cm mas el remalle, que va desde la altura del fundillo hasta la altura de la rodilla, y continua de la rodilla hasta el ruedo de la basta con un ensanche de 1cm mas remalle, según diseño.</p> <p>Lado delantero, lleva un ensanche de 1cm mas remalle desde la altura del fundillo hasta el ruedo de la basta, según diseño.</p>



BICENTENARIO  
DEL PERÚ  
2021 - 2024

210



MINISTERIO DE SALUD  
HONADOMANI SAN BARTOLOME

Proper miembro del Comité de Selección  
Equipo de Selección

MINISTERIO DE SALUD  
HONADOMANI SAN BARTOLOME

Proper miembro del Comité de Selección  
Equipo de Selección

MINISTERIO DE SALUD  
HONADOMANI SAN BARTOLOME

Proper miembro del Comité de Selección  
Equipo de Selección

# Hospital Nacional Docente Madre Niño San Bartolomé

## ADJUDICACIÓN SIMPLIFICADA N° 033-2023-HONADOMANI-SB (Primera Convocatoria)

"ADQUISICION DE UNIFORME DE FAENA PARA EL PERSONAL ASISTENCIAL NOMBRADO Y CAS MASCULINO Y FEMENINO Y ADQUISICION DE UNIFORME INSTITUCIONAL PARA PERSONAL CAS MASCULINO Y FEMENINO DEL HOSPITAL NACIONAL DOCENTE MADRE NIÑO SAN BARTOLOME PARA EL AÑO 2023"



PERÚ

Ministerio de Salud

Hospital Nacional  
Docente Madre Niño  
San Bartolomé

Oficina de Personal

Equipo de Bienestar  
Social de Personal

"Decenio de la Igualdad de Oportunidades para mujeres y hombres"  
"Año de la unidad, la paz y el desarrollo"

<b>Entretela:</b>	Tela tejida (género) fusionable 70% poliéster 30% de rayón viscosa con un peso de 80 +/- 5 gr/m2 y con revestimiento de poliamida, para la pretina, garetta y garetón y aberturas en bolsillos posteriores. Los componentes deben ser fusionados en maquina fusionadora.
<b>Costuras:</b>	Costura recta 11ppp. (+/- 10%), con hilos mercerizados 100% poliéster tono de la tela principal y remalle simple con 504. Todas las costuras interiores de la tela totalmente remallada. El ancho del remalle es de 0.5cm.
<b>Acabado:</b>	La prenda planchado y vaporizado
<b>Etiquetas:</b>	Ubicadas en la parte interna: la etiqueta de marca del confeccionista será colocada en parte interna, según diseño. La etiqueta de la talla de la prenda será colocada en la parte interna. Etiqueta de la marca de la tela, será colocada debajo del bolsillo interior, según diseño. La etiqueta de cuidado y uso, será colocados en la parte interna, según diseño.
<b>Presentación:</b>	Será presentado en colgador de plástico de una sola pieza y bolsa plástica rotulada. La prenda deberá estar exenta de defectos de materiales y/o insumos confección y acabados, en su parte externa como interna (Materiales y/o insumos defectuosos, costura saltadas, hilos sueltos, defectos de fusionados, etc.).



Maria V. Velarde Rios



BICENTENARIO  
DEL PERÚ  
2021 - 2024

211



MINISTERIO DE SALUD  
HONADOMANI SAN BARTOLOME

Presidente del Comité de Selección  
del Procedimiento de Selección

MINISTERIO DE SALUD  
HONADOMANI SAN BARTOLOME

Primer Miembro del Comité de Selección  
del Procedimiento de Selección

MINISTERIO DE SALUD  
HONADOMANI SAN BARTOLOME

Segundo Miembro del Comité de Selección  
del Procedimiento de Selección



# Hospital Nacional Docente Madre Niño San Bartolomé

## ADJUDICACIÓN SIMPLIFICADA N° 033-2023-HONADOMANI-SB (Primera Convocatoria)

"ADQUISICION DE UNIFORME DE FAENA PARA EL PERSONAL ASISTENCIAL NOMBRADO Y CAS MASCULINO Y FEMENINO Y ADQUISICION DE UNIFORME INSTITUCIONAL PARA PERSONAL CAS MASCULINO Y FEMENINO DEL HOSPITAL NACIONAL DOCENTE MADRE NIÑO SAN BARTOLOME PARA EL AÑO 2023"



PERÚ

Ministerio de Salud

Hospital Nacional Docente Madre Niño San Bartolomé

Oficina de Personal

Equipo de Bienestar Social de Personal

"Decenio de la Igualdad de Oportunidades para mujeres y hombres"

"Año de la unidad, la paz y el desarrollo"

### DISEÑO DEL PANTALÓN PARA TÉCNICO ASISTENCIAL (CHOFERES, IMPRENTA, ASCENSORISTAS Y ARCHIVO) - CABALLEROS

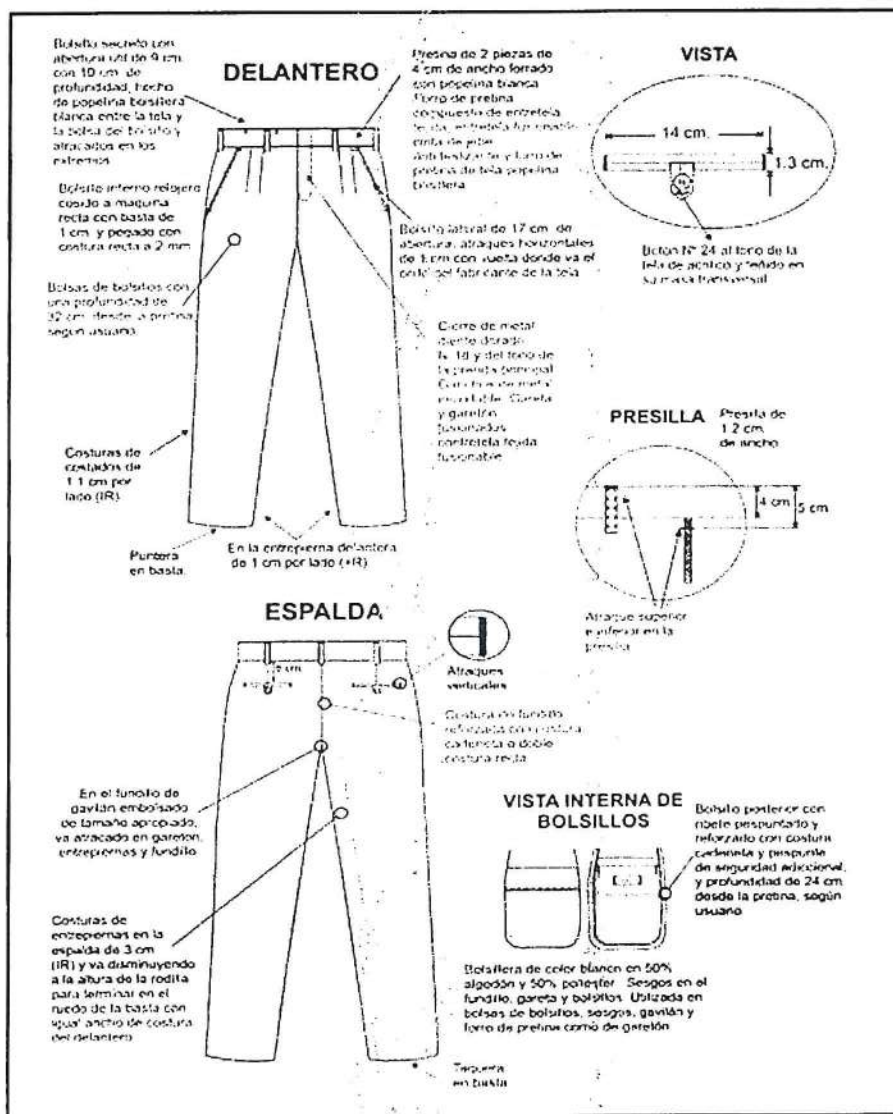

BICENTENARIO DEL PERÚ 2021 - 2024



Ministerio de Salud  
Oficina de Personal  
Equipo de Bienestar Social de Personal

Ministerio de Salud  
Oficina de Personal  
Equipo de Bienestar Social de Personal

Ministerio de Salud  
Oficina de Personal  
Equipo de Bienestar Social de Personal

# Hospital Nacional Docente Madre Niño San Bartolomé

## ADJUDICACIÓN SIMPLIFICADA N° 033-2023-HONADOMANI-SB (Primera Convocatoria)

"ADQUISICION DE UNIFORME DE FAENA PARA EL PERSONAL ASISTENCIAL NOMBRADO Y CAS MASCULINO Y FEMENINO Y ADQUISICION DE UNIFORME INSTITUCIONAL PARA PERSONAL CAS MASCULINO Y FEMENINO DEL HOSPITAL NACIONAL DOCENTE MADRE NIÑO SAN BARTOLOME PARA EL AÑO 2023"



PERÚ Ministerio de Salud

Hospital Nacional Docente Madre Niño San Bartolomé

Oficina de Personal

Equipo de Bienestar Social de Personal

"Decenio de la Igualdad de Oportunidades para mujeres y hombres"

"Año de la unidad, la paz y el desarrollo"

**SUB. ÍTEM 1.27 – UNIFORME CORPORATIVO DE FAENA DE TELA 65% POLIESTER Y 35% ALGODÓN (01 CAMISA Y 01 PANTALON) PARA EL PERSONAL SERVICIO GENERAL CABALLERO**

**(CODIGO SIGA: 899600580183)**

### ESPECIFICACION TECNICA DE LA TELA CAMISA: PERSONAL DE MANTENIMIENTO

TIPO DE TEJIDO	: DRILL PESADO
ARTICULO	:
DESCRIPCION	: Drill Pesado Azulino (hombros), Gris (pecho)
COMPOSICION	: 65% POLIESTER-35% ALGODÓN ± 5%
COSTRUCCION	SARGA 3/1 S
GRADO DE ELABORACION	
ACABADO	: SANFORIZADO 210.00 MINIMO
GRAMAJE –GR/M2	
ANCHO	1:70
COLOR	Azulino (hombros), Gris (pecho)
PROTECCION UV	: 50+//
ENCOGIMINETO:	
Urdimbre	: +3%
Trama	: +5%
TITULO HILO	
Urdimbre	: 18/1
Trama	: 18/1
N° HILOS POR PULGADA	
Urdimbre	: 116
Trama	: 45
RESISTENCIA A LA TRACCION (KgF)	
Urdimbre	: 140 +5%
Trama	: 60+5%
SOLIDEZ AL FROTE	
Húmedo	: 3
Seco	: 4
SOLIDEZ LAVADO	
Cambio de matiz	: 4-5
Manchado	: 4



BICENTENARIO DEL PERÚ 2021 - 2024

213



MINISTERIO DE SALUD  
HONADOMANI SAN BARTOLOME

Presidente del Comité de Selección  
del Procedimiento de Selección

MINISTERIO DE SALUD  
HONADOMANI SAN BARTOLOME

Primer Miembro del Comité de Selección  
del Procedimiento de Selección

MINISTERIO DE SALUD  
HONADOMANI SAN BARTOLOME

Segundo Miembro del Comité de Selección  
del Procedimiento de Selección



## Hospital Nacional Docente Madre Niño San Bartolomé

### ADJUDICACIÓN SIMPLIFICADA Nº 033-2023-HONADOMANI-SB (Primera Convocatoria)

"ADQUISICION DE UNIFORME DE FAENA PARA EL PERSONAL ASISTENCIAL NOMBRADO Y CAS MASCULINO Y FEMENINO Y ADQUISICION DE UNIFORME INSTITUCIONAL PARA PERSONAL CAS MASCULINO Y FEMENINO DEL HOSPITAL NACIONAL DOCENTE MADRE NIÑO SAN BARTOLOME PARA EL AÑO 2023"



PERÚ  
Ministerio  
de Salud

Hospital Nacional  
Docente Madre Niño  
San Bartolomé

Oficina de Personal

Equipo de Bienestar  
Social de Personal

"Decenio de la Igualdad de Oportunidades para mujeres y hombres"

"Año de la unidad, la paz y el desarrollo"

#### CARACTERÍSTICAS TÉCNICAS DE LA CAMISA –MANTENIMIENTO CABALLEROS

Modelo	De acuerdo al modelo
Cuello:	Cuello camisero
Color:	Azulino (hombros), Gris (pecho)
Delantero:	<ul style="list-style-type: none"><li>- Doble costura de seguridad.</li><li>- 06 botones</li><li>- 02 colores plomo y azulino según diseño</li><li>- 02 bolsillos tipo parche 13 x 11.5cm</li><li>- 02 bolsillo interno de 14cm de largo</li><li>- Sin pretina, con doble costura de seguridad</li><li>- Drill pesado</li><li>- Cuello camisero</li></ul>
Manga:	Manga corta 02 colores (azulino y plomo) Según modelo, doble costura de seguridad
Tela:	35% de algodón nacional. 65% poliéster
Remalles	El ancho de remalles es de 0.5cm
Entretela:	Tejido fusionable, cuyas composiciones es de 35% de algodón nacional. 65% poliéster, gramaje 190gr/m2.
Etiquetas:	Ubicadas en la parte interna: Etiqueta de marca del confeccionista. Etiqueta de talla Etiqueta de composición en las instrucciones de cuidado, lavado y uso, según modelo
Acabado:	La prenda debe estar planchada y vaporizadas
Presentación:	La prenda deberá estar exenta de defectos de materiales y/o insumos, confección y acabados, en su parte externa o interna (materiales y/o insumos defectuosos, costura saltada, hilos sueltos, defectos de fusionados, etc).



BICENTENARIO  
DEL PERÚ  
2021 - 2024



# Hospital Nacional Docente Madre Niño San Bartolomé

## ADJUDICACIÓN SIMPLIFICADA N° 033-2023-HONADOMANI-SB (Primera Convocatoria)

"ADQUISICION DE UNIFORME DE FAENA PARA EL PERSONAL ASISTENCIAL NOMBRADO Y CAS MASCULINO Y FEMENINO Y ADQUISICION DE UNIFORME INSTITUCIONAL PARA PERSONAL CAS MASCULINO Y FEMENINO DEL HOSPITAL NACIONAL DOCENTE MADRE NIÑO SAN BARTOLOME PARA EL AÑO 2023"



PERÚ

Ministerio  
de Salud

Hospital Nacional  
Docente Madre Niño  
San Bartolomé

Oficina de Personal

Equipo de Bienestar  
Social de Personal

"Decenio de la Igualdad de Oportunidades para mujeres y hombres"  
"Año de la unidad, la paz y el desarrollo"

### DISEÑO DE CAMISA- MANTENIMIENTO CABALLEROS

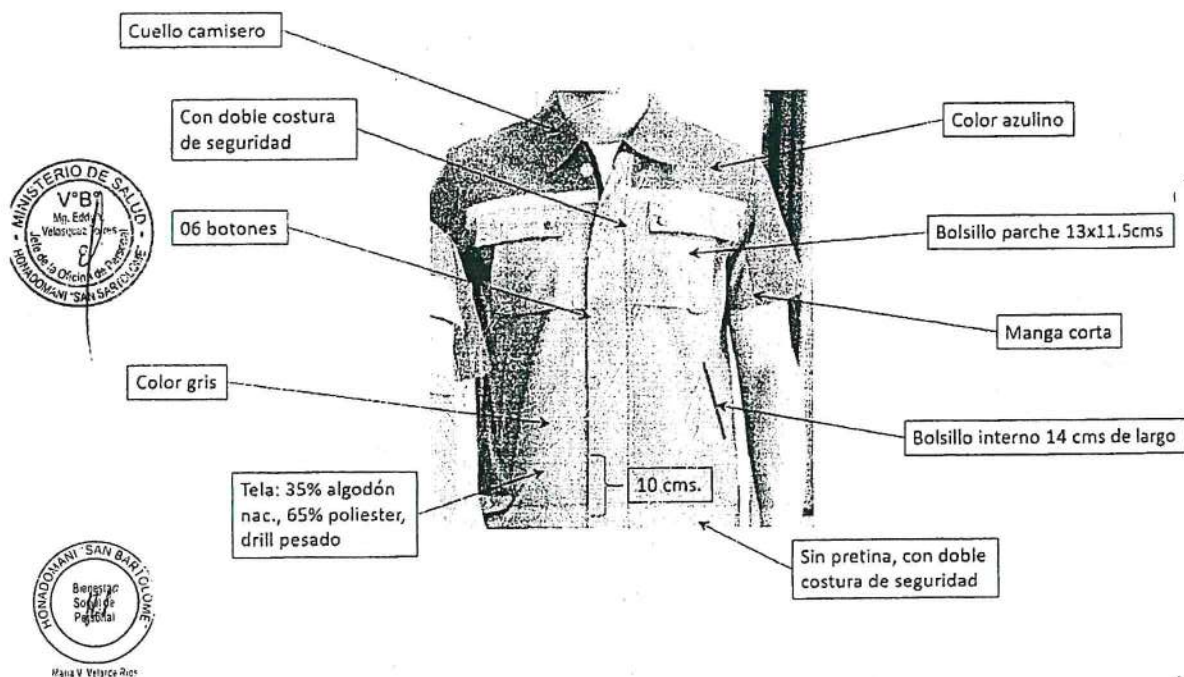

BICENTENARIO  
DEL PERÚ  
2021 - 2024

215



MINISTERIO DE SALUD  
HONADOMANI - SAN BARTOLOME

Presidente del Comité de Selección  
del Proponente

MINISTERIO DE SALUD  
HONADOMANI - SAN BARTOLOME

Primer Miembro del Comité de Selección  
del Proponente

MINISTERIO DE SALUD  
HONADOMANI - SAN BARTOLOME

Segundo Miembro del Comité de Selección  
del Proponente



# Hospital Nacional Docente Madre Niño San Bartolomé

## ADJUDICACIÓN SIMPLIFICADA N° 033-2023-HONADOMANI-SB (Primera Convocatoria)

"ADQUISICION DE UNIFORME DE FAENA PARA EL PERSONAL ASISTENCIAL NOMBRADO Y CAS MASCULINO Y FEMENINO Y ADQUISICION DE UNIFORME INSTITUCIONAL PARA PERSONAL CAS MASCULINO Y FEMENINO DEL HOSPITAL NACIONAL DOCENTE MADRE NIÑO SAN BARTOLOME PARA EL AÑO 2023"



PERÚ

Ministerio  
de Salud



Oficina de Personal

Equipo de Bienestar  
Social de Personal

"Decenio de la Igualdad de Oportunidades para mujeres y hombres"  
"Año de la unidad, la paz y el desarrollo"

### ESPECIFICACION TECNICA DE LA TELA: PANTALÓN MANTENIMIENTO CABALLEROS

TIPO DE TEJIDO	: DRILL PESADO
ARTICULO	:
DESCRIPCION	: Drill Pesado plomo
COMPOSICION	: 65% POLIESTER-35% ALGODÓN ± 5%
COSTRUCCION	SARGA 3/1 S
GRADO DE ELABORACION	
ACABADO	: SANFORIZADO 210.00 MINIMO
GRAMAJE -GR/M2	
ANCHO	: 1.70
COLOR	Azulino (hombros), Gris (pecho)
PROTECCION UV	: 50+//
ENCOGIMINETO:	
Urdimbre	: +3%
Trama	: +5%
TITULO HILO	
Urdimbre	: 18/1
Trama	: 18/1
N° HILOS POR PULGADA	
Urdimbre	: 116
Trama	: 45
RESISTENCIA A LA TRACCION (KgF)	
Urdimbre	: 140 +5%
Trama	: 60+-5%
SOLIDEZ AL FROTE	
Húmedo	: 3
Seco	: 4
SOLIDEZ LAVADO	
Cambio de matiz	: 4-5
Manchado	: 4



BICENTENARIO  
DEL PERÚ  
2021 - 2024

216



Ministerio de Salud  
Hospital Nacional Docente Madre Niño San Bartolomé  
Oficina de Personal  
Equipo de Bienestar Social de Personal

Ministerio de Salud  
Hospital Nacional Docente Madre Niño San Bartolomé  
Oficina de Personal  
Equipo de Bienestar Social de Personal

Ministerio de Salud  
Hospital Nacional Docente Madre Niño San Bartolomé  
Oficina de Personal  
Equipo de Bienestar Social de Personal

# Hospital Nacional Docente Madre Niño San Bartolomé

## ADJUDICACIÓN SIMPLIFICADA N° 033-2023-HONADOMANI-SB (Primera Convocatoria)

"ADQUISICION DE UNIFORME DE FAENA PARA EL PERSONAL ASISTENCIAL NOMBRADO Y CAS MASCULINO Y FEMENINO Y ADQUISICION DE UNIFORME INSTITUCIONAL PARA PERSONAL CAS MASCULINO Y FEMENINO DEL HOSPITAL NACIONAL DOCENTE MADRE NIÑO SAN BARTOLOME PARA EL AÑO 2023"



PERÚ  
Ministerio  
de Salud

Hospital Nacional  
Docente Madre Niño  
San Bartolomé

Oficina de Personal

Equipo de Bienestar  
Social de Personal

"Decenio de la Igualdad de Oportunidades para mujeres y hombres"  
"Año de la unidad, la paz y el desarrollo"

### CARACTERÍSTICAS TÉCNICAS DEL PANTALÓN MANTENIMIENTO CABALLEROS

Modelo:	De acuerdo al modelo adjunto
Color:	Plomo
Pretina	Pretina de 4 cm con ojal
Delantero:	<ul style="list-style-type: none"><li>- Dos bolsillos internos de 12cm</li><li>- Cierre de 15 cm</li><li>- Dos bolsillo tipo parche de 17x 12cm, con 02 tiradores y tapeta</li><li>- Color plomo</li><li>- Con doble costura de seguridad</li><li>- Drill pesado</li><li>- Cierre de 15cm</li></ul>
Posterior:	02 bolsillos trasero tipo parche 14 x 15 cm según modelo
Tela:	35% de algodón nacional, 65% poliéster
Gramaje:	190gr/m2
Remalles:	El ancho de remalle es 0.5 cm
Basta:	Sin pretina, con doble costura de seguridad
Etiquetas:	Ubicadas en la parte interna: La etiqueta de marca del confeccionista. Etiqueta de la talla, etiqueta de composición en instrucciones de cuidados, lavado y uso, según modelo.
Acabado:	La prenda debe estar planchada y vaporizadas
Presentación:	La prenda deberá estar exenta de defectos de materiales y/o insumos confección y acabados; en su parte externa como interna (Materiales y/o insumos defectuosos, costura saltadas, hilos sueltos, defectos de fusionados, etc.).



BICENTENARIO  
DEL PERÚ  
2021 - 2024

217



MINISTERIO DE SALUD  
HONADOMANI "SAN BARTOLOME"

Presidente del Comité de Selección  
del Procedimiento de Selección

MINISTERIO DE SALUD  
HONADOMANI "SAN BARTOLOME"

Primer Miembro del Comité de Selección  
del Procedimiento de Selección

MINISTERIO DE SALUD  
HONADOMANI "SAN BARTOLOME"

Segundo Miembro del Comité de Selección  
del Procedimiento de Selección



# Hospital Nacional Docente Madre Niño San Bartolomé

## ADJUDICACIÓN SIMPLIFICADA N° 033-2023-HONADOMANI-SB (Primera Convocatoria)

"ADQUISICION DE UNIFORME DE FAENA PARA EL PERSONAL ASISTENCIAL NOMBRADO Y CAS MASCULINO Y FEMENINO Y ADQUISICION DE UNIFORME INSTITUCIONAL PARA PERSONAL CAS MASCULINO Y FEMENINO DEL HOSPITAL NACIONAL DOCENTE MADRE NIÑO SAN BARTOLOME PARA EL AÑO 2023"



PERÚ

Ministerio  
de Salud

Hospital Nacional  
Docente Madre Niño  
San Bartolomé

Oficina de Personal

Equipo de Bienestar  
Social de Personal

"Decenio de la Igualdad de Oportunidades para mujeres y hombres"

"Año de la unidad, la paz y el desarrollo"

### DISEÑO DEL PANTALÓN – MANTENIMIENTO CABALLEROS

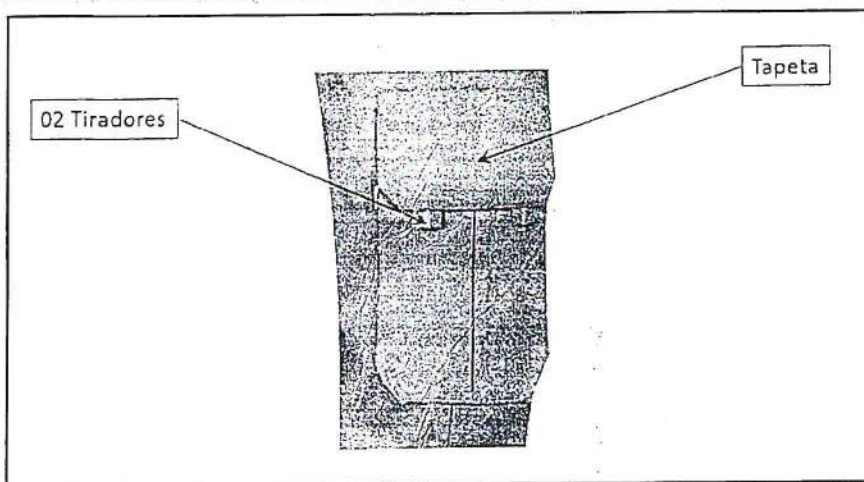
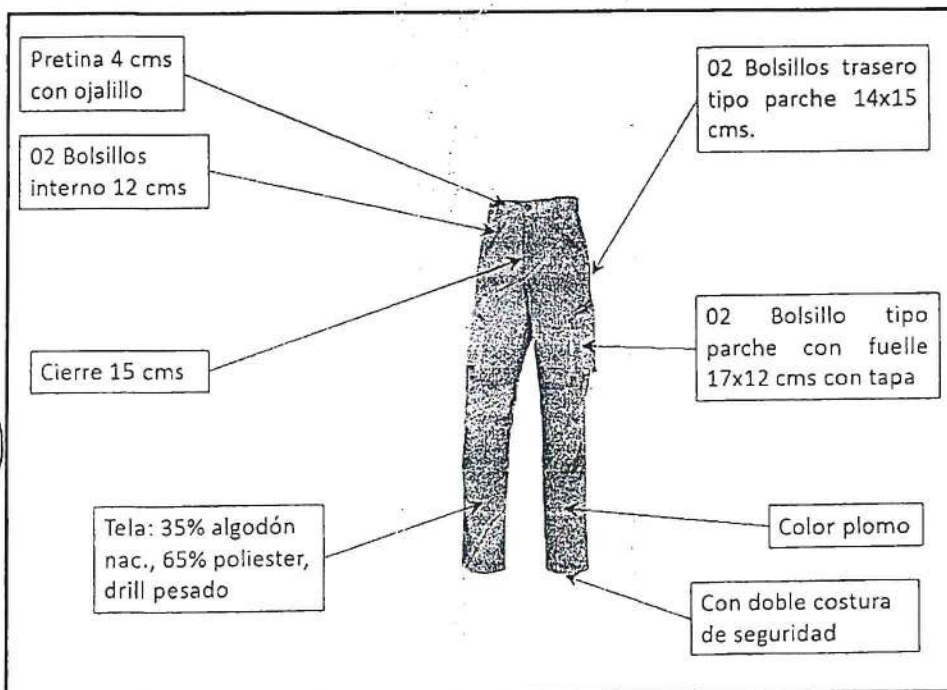

BICENTENARIO  
DEL PERÚ  
2021 - 2024

218



Ministerio de Salud  
Hospital Nacional Docente Madre Niño San Bartolomé  
Oficina de Personal

Equipo de Bienestar Social de Personal

242

# Hospital Nacional Docente Madre Niño San Bartolomé

## ADJUDICACIÓN SIMPLIFICADA Nº 033-2023-HONADOMANI-SB (Primera Convocatoria)

"ADQUISICION DE UNIFORME DE FAENA PARA EL PERSONAL ASISTENCIAL NOMBRADO Y CAS MASCULINO Y FEMENINO Y ADQUISICION DE UNIFORME INSTITUCIONAL PARA PERSONAL CAS MASCULINO Y FEMENINO DEL HOSPITAL NACIONAL DOCENTE MADRE NIÑO SAN BARTOLOME PARA EL AÑO 2023"



PERÚ

Ministerio  
de Salud

Hospital Nacional  
Docente Madre Niño  
San Bartolomé

Oficina de Personal

Equipo de Bienestar  
Social de Personal

"Decenio de la Igualdad de Oportunidades para mujeres y hombres"  
"Año de la unidad, la paz y el desarrollo"

### PAQUETE 02:

#### SUB. ÍTEM 2.1 – UNIFORME PARA PERSONAL ADMINISTRATIVO DE INVIERNO PARA DAMA

(CODIGO SIGA: 899600570004)

#### ESPECIFICACION TECNICA DE LA TELA: SACÓN PARA DAMAS

TIPO DE TEJIDO	: TWEED DE LANA
ARTICULO	:
DESCRIPCION	: Tweed de Lana con micro diseño en tono color mostaza en combinación con crudo
COMPOSICION (ASTM D-629 parte 18.6.2)	: 100% LANA
ANCHO ENTRE ORILLOS	: 148 CMS Mínimo
PESO GRMS/LINEAL (ASTM D-3776)	: 390 ± 5% (INCLUYE ORILLOS)
PESO GRMS/M2 (ASTM D-3776)	: 255 ± 5%
ARMADURA	: SARGA 2/2
TITULO DE HILADO (ASTM - 1059)	
Urdimbre	: Nm 2/24 ± 5%
Trama	: Nm 2/24 ± 5%
DENSIDAD (Nº DE HILOS/CMS) (ASTM D-3775)	
Urdimbre	: 14.5 ± 2
Trama	: 13.5 ± 2
ESTABILIDAD DIMENSIONAL (AATCC -158)	
Urdimbre	: -1.5% Máximo
Trama	: -1.0% Máximo
SOLIDEZ DE COLOR	
A LA LUZ (AATCC-16) Escala de grises	: 3.5 Mínimo
AL SUDOR ACIDO (AATCC-15)	: 3.0 Mínimo
AL SUDOR ALCALINO (AATCC-15)	: 3.0 Mínimo
AL FROTE SECO (AATCC-8)	: 4.0 Mínimo
AL FROTE HUMEDO (AATCC-8)	: 3.5 Mínimo
AL LAVADO EN SECO (AATCC-132)	: 4.0 Mínimo
ACABADO	: BATANADO-DECATIZADO



BICENTENARIO  
DEL PERÚ  
2021 - 2024

219



MINISTERIO DE SALUD  
HONADOMANI-SAN BARTOLOME

Presidencia del Comité de Selección  
del Procedimiento de Selección

MINISTERIO DE SALUD  
HONADOMANI-SAN BARTOLOME

Primer Miembro del Comité de Selección  
del Procedimiento de Selección

MINISTERIO DE SALUD  
HONADOMANI-SAN BARTOLOME

Segundo Miembro del Comité de Selección  
del Procedimiento de Selección



“ADQUISICION DE UNIFORME DE FAENA PARA EL PERSONAL ASISTENCIAL NOMBRADO Y CAS MASCULINO Y FEMENINO Y ADQUISICION DE UNIFORME INSTITUCIONAL PARA PERSONAL CAS MASCULINO Y FEMENINO DEL HOSPITAL NACIONAL DOCENTE MADRE NIÑO SAN BARTOLOME PARA EL AÑO 2023”

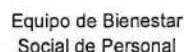

**"Año de la unidad, la paz y el desarrollo"**

YONADOMANI "SAN BAKI" 1981

Benastar  
Sahid  
Pusat

Maya V. Varada G...

<b>MODELO:</b>	De acuerdo al diseño
<b>CONFECCIÓN:</b>	A sobre medida según: usuaria.
<b>CUELLO:</b>	<p><b>Superior.-</b> De una sola pieza de la misma tela principal, fusionada con entretela tejida fusionable.</p> <p><b>Inferior.-</b> De 2 piezas de tela principal cortadas al sesgo, fusionada con entretela tejida fusionable.</p> <p>En los extremos, embolsado c/ 301 Cuello y solapa llevan respunte de quiebre de 1/16"</p> <p>Deben ser simétricos</p> <p>Medida de punta de cuello de 4cm terminado Medida de punta de solapa de 4cm terminado</p>
<b>VUELTA</b>	<p>Vuelta de una sola pieza</p> <p>Interior serán fusionadas con entretela adhesiva, unido con el delantero con costura 301.</p>
<b>DELANTERO EXTERNO:</b>	<p>Consta de un corte costadillo que nace en la sisa y termina en el ruedo, a cada lado. Además lleva una pinza de entalle, a cada lado.</p> <p>Lleva 2 ojales hechos de la misma tela principal y 2 botones N° 36L, distribuidos proporcionalmente uno debajo del otro.</p> <p>Dos bolsillos exteriores tipo ojal con vivos mellizos de 5mm c/u.</p>
<b>DELANTERO INTERNO LADO DERECHO E IZQUIERDO:</b>	<p>Lleva un bolsillo recto tipo cartera, con vivo de tela principal de 1cm, 11cm de abertura y 14cm de profundidad, con atraque media luna (maquina industrial atracadora) de color contraste a la tela principal en los extremos.</p> <p>Pespunte tipo hilván (cadena al reverso) en contraste al forro pespuntado en el paralelo al sesgo de forro, armado con un cordón de refuerzo, el sesgo esta insertado entre la unión de la vuelta y forro (incluyendo cogotera) y el pespunte aplicado en el forro a 2mm de distancia aproximada del sesgo contraste.</p> <p>Prenda totalmente remallada en el interior.</p>
<b>ESPALDA EXTERNO:</b>	<p>La espalda tendrá corte costadillo a cada lado y corte anatómico en el centro, según gráfico.</p> <p>En la parte inferior del corte central lleva abertura montada de 18cm de largo y 4cm de cruce.</p>
<b>ESPALDA INTERNO</b>	<p>Totalmente forrado.</p> <p>En la parte central de la espalda llevara fuelle de 2cm de profundidad (terminado) y 30cm de largo.</p>
<b>BOTONES:</b>	El delantero llevará 2 botones en contraste N° 36L, de 4 agujeros, más un botón de repuesto en el interior (vuelta).



220



## Hospital Nacional Docente Madre Niño San Bartolomé

### ADJUDICACIÓN SIMPLIFICADA N° 033-2023-HONADOMANI-SB (Primera Convocatoria)

"ADQUISICION DE UNIFORME DE FAENA PARA EL PERSONAL ASISTENCIAL NOMBRADO Y CAS MASCULINO Y FEMENINO Y ADQUISICION DE UNIFORME INSTITUCIONAL PARA PERSONAL CAS MASCULINO Y FEMENINO DEL HOSPITAL NACIONAL DOCENTE MADRE NIÑO SAN BARTOLOME PARA EL AÑO 2023"



PERÚ  
Ministerio  
de Salud

Hospital Nacional  
Docente Madre Niño  
San Bartolomé

Oficina de Personal

Equipo de Bienestar  
Social de Personal

"Decenio de la Igualdad de Oportunidades para mujeres y hombres"  
"Año de la unidad, la paz y el desarrollo"

	En cada manga lleva 2 botones N°24L de 4 agujeros en contraste, más 01 botón de repuesto de cada tamaño en el interior (vuelta).
OJALES:	El delantero lleva 2 ojales de la misma tela principal, horizontales de 2.5cm de largo, con vivos simétricos de tela. Distribuidos proporcionalmente uno debajo del otro.
MANGAS:	Larga, unidos c/301 a 2cm (manga mayor y menor). Basta de manga de 4cm (incluido remalle)
HOMBRERAS:	De espuma forradas y orilladas c/504
BASTA:	De ruedo de 4 cm(Incluido remalle) reforzados con entretela tejida fusionable
ENSANCHES:	De 2cms. (IR) a cada lado en las costuras principales (costados y centro de espalda), y de 1 cm (IR) en costuras auxiliares.
HILO:	De costura y remalle 100% poliéster
COSTURAS:	11ppp+/-10%
REMALES:	El ancho de remalle es de 0.5cm
ENTRETELA:	Tejida fusionable (genero adhesivo), de 80 +/-5gr, fusionados en maquina fusionadora para delanteros, vuelta delantero, espalda superior, sisas, vivos de bolsillo interno y externos, vivos de ojales, cabeza de manga, cuello(ambas caras), basta de ruedo espalda, basta de manga.
ETIQUETAS:	Ubicadas en la parte interna: Etiqueta de marca del confeccionista, etiqueta de marca de tela, etiqueta de talla, etiqueta de composición e instrucciones de lavado.
ACABADOS:	La prenda debe estar planchada y vaporizada
PRESENTACIÓN:	La prenda deberá estar exenta de defectos de materiales y/o insumos, confección y acabados, en su parte externa como interna (materiales y/o insumos defectuosos, costuras saltadas, hilos sueltos, defecto de fusionado, etc.)



221



MINISTERIO DE SALUD  
HONADOMANI SAN BARTOLOME

Presidente del Comité de Selección  
del Procedimiento de Selección

MINISTERIO DE SALUD  
HONADOMANI SAN BARTOLOME

Primer Miembro del Comité de Selección  
del Procedimiento de Selección

MINISTERIO DE SALUD  
HONADOMANI SAN BARTOLOME

Segundo Miembro del Comité de Selección  
del Procedimiento de Selección



**Hospital Nacional Docente Madre Niño San Bartolomé**

**ADJUDICACIÓN SIMPLIFICADA N° 033-2023-HONADOMANI-SB (Primera Convocatoria)**

"ADQUISICION DE UNIFORME DE FAENA PARA EL PERSONAL ASISTENCIAL NOMBRADO Y CAS MASCULINO Y FEMENINO Y ADQUISICION DE UNIFORME INSTITUCIONAL PARA PERSONAL CAS MASCULINO Y FEMENINO DEL HOSPITAL NACIONAL DOCENTE MADRE NIÑO SAN BARTOLOME PARA EL AÑO 2023"

MINISTERIO DE SALUD  
HONADOMANI SAN BARTOLOME  
  
Médico - Jefe de Selección  
Módulo de Selección

MINISTERIO DE SALUD  
HONADOMANI SAN BARTOLOME  
  
Médico - Jefe de Selección  
Módulo de Selección

MINISTERIO DE SALUD  
HONADOMANI SAN BARTOLOME  
  
Médico - Jefe de Selección  
Módulo de Selección

# Hospital Nacional Docente Madre Niño San Bartolomé

## ADJUDICACIÓN SIMPLIFICADA N° 033-2023-HONADOMANI-SB (Primera Convocatoria)

"ADQUISICION DE UNIFORME DE FAENA PARA EL PERSONAL ASISTENCIAL NOMBRADO Y CAS MASCULINO Y FEMENINO Y ADQUISICION DE UNIFORME INSTITUCIONAL PARA PERSONAL CAS MASCULINO Y FEMENINO DEL HOSPITAL NACIONAL DOCENTE MADRE NIÑO SAN BARTOLOME PARA EL AÑO 2023"



PERÚ

Ministerio de Salud

Hospital Nacional Docente Madre Niño San Bartolomé

Oficina de Personal

Equipo de Bienestar Social de Personal

"Decenio de la Igualdad de Oportunidades para mujeres y hombres"

"Año de la unidad, la paz y el desarrollo"

### DISEÑO DE LA PRENDA - SACÓN PARA DAMAS

#### SACÓN

##### CUELLO Y SOLAPA

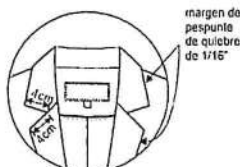

Punta de cuello y solapa de 4cm

pinza de entalle, cerrado c/301

corse costadillo unido a 1cm(IR) c/301 y remallado

##### DELANTERO



Largo aproximado de 87cm

##### DETALLE DEL BOLSILLO

\*Bolsillo recto tipo ojal con vivos mellizos de 0.5cm c/uno de la misma tela principal de 13cm abertura (esta medida sólo es para la muestra; para producción se escalará según talla).  
\*La bolsa de bolsillo de forro de 1 sola pieza, cerrada en los laterales c/301 a 1cm(IR).

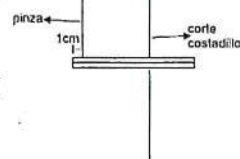

#### VISTA INTERIOR IZQUIERDO

##### BOLSILLO INTERNO

\*Bolsillo c/ 1vivo (vivo de tela) de 1cm 11cm de abertura x 14cm de profundidad.  
\*Bolsa (forro) de una sola pieza con recia y orillada a los costados.  
\*Ataque semilunar en extremos en (contraste)

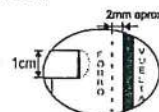

SESGO/ PESPUNTE (Contraste) sesgo forro, armado con cinchillo de refuerzo y pespunte tipo hilván (cadena al reverso)

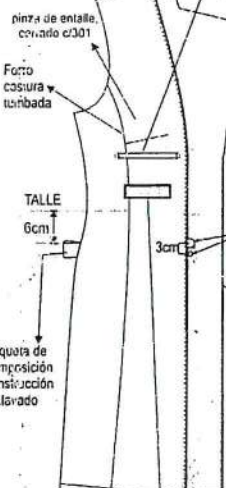
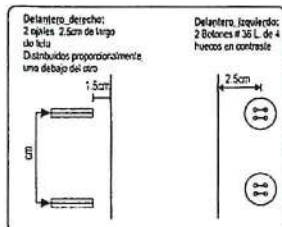

TALLE 6cm

Etiqueta de composición e instrucción de lavado

etiqueta de marca de tela, pegado con margen de pespunte de 1/16" en su contorno

\* TIPO DE CONFECCION A MEDIDA.  
\* COSTURA: 11 P.P.P +/- 10% (C/301)  
\* REMALLE: ANCHO DE ORILLO 5mm.



BICENTENARIO DEL PERÚ 2021 - 2024

222



MINISTERIO DE SALUD  
HONADOMANI "SAN BARTOLOME"

MINISTERIO DE SALUD  
HONADOMANI "SAN BARTOLOME"

MINISTERIO DE SALUD  
HONADOMANI "SAN BARTOLOME"

Programa de Selección

Primer Miembro del Comité de Selección

Segundo Miembro del Comité de Selección



# Hospital Nacional Docente Madre Niño San Bartolomé

## ADJUDICACIÓN SIMPLIFICADA N° 033-2023-HONADOMANI-SB (Primera Convocatoria)

"ADQUISICION DE UNIFORME DE FAENA PARA EL PERSONAL ASISTENCIAL NOMBRADO Y CAS MASCULINO Y FEMENINO Y ADQUISICION DE UNIFORME INSTITUCIONAL PARA PERSONAL CAS MASCULINO Y FEMENINO DEL HOSPITAL NACIONAL DOCENTE MADRE NIÑO SAN BARTOLOME PARA EL AÑO 2023"



PERÚ

Ministerio  
de Salud



Oficina de Personal

Equipo de Bienestar  
Social de Personal

"Decenio de la Igualdad de Oportunidades para mujeres y hombres"  
"Año de la unidad, la paz y el desarrollo"

### HOMBRERAS

Hombreras de espuma  
forrado(forro), orillado c/504  
pegada con recta  
chorrera sesgada(tela principal)  
pegadas en la unión de  
cbza. de manga

Hombros unidos a 1cm.(I.R.)  
por lado con c/301 y orillado  
(tela y forro). Costuras abiertas

SISA 1CM.(I.R.)  
unido c/301 y  
remallado c/504

costados de 2cm  
por lado (I.R.)  
unido con c/301 y remallado.  
costuras abiertas

Centro de espalda de 2cm  
por lado (I.R.)  
unido con c/301 y remallado.  
costuras abiertas

Manga (mayor y menor)  
de 2cm por lado (I.R.)  
unido con c/301 y remallado.  
costuras abiertas

### MARTILLO CERRADO



2 botones decorativos  
N°24L, poliéster, de 4  
agujeros en contraste

Abertura montada de  
18cm de largo y 4cm  
de cruce.  
- Alraque de apertura  
es interno, de tal  
forma que por el  
anverso no se aprecia  
el mismo.

corse costadillo  
unido a 1cm(I.R.)  
c/301 y remallado

### VISTA INTERIOR

ETIQUETA DE MARCA  
Centrada, pegado c/301 a 1/16"  
en todo el contorno  
(hilo tono de la etiqueta)

COGOTERA  
Fusionada con entretejeida

etiqueta  
de talla

CENTRAL ESPALDA  
fuelle de 2cm de profundidad (terminado)  
armado con el mismo forro,  
a 1cm de la costura de la cogotera

Forro  
costura  
tumbada

margen de  
punto de  
quiebra de  
1/16"

000COSTURA: 11 P.P.P +/- 10% (C/301)  
000REMALLE: ANCHO DE ORILLO 5mm.



BICENTENARIO  
DEL PERÚ  
2021 - 2024

223



ASISTENTE SOCIAL  
HONADOMANI-SB

MINISTERIO DE SALUD  
HONADOMANI-SB

MINISTERIO DE SALUD  
HONADOMANI-SB

# Hospital Nacional Docente Madre Niño San Bartolomé

## ADJUDICACIÓN SIMPLIFICADA N° 033-2023-HONADOMANI-SB (Primera Convocatoria)

"ADQUISICION DE UNIFORME DE FAENA PARA EL PERSONAL ASISTENCIAL NOMBRADO Y CAS MASCULINO Y FEMENINO Y ADQUISICION DE UNIFORME INSTITUCIONAL PARA PERSONAL CAS MASCULINO Y FEMENINO DEL HOSPITAL NACIONAL DOCENTE MADRE NIÑO SAN BARTOLOME PARA EL AÑO 2023"



PERÚ

Ministerio  
de Salud

Hospital Nacional  
Docente Madre Niño  
San Bartolomé

Oficina de Personal

Equipo de Bienestar  
Social de Personal

"Decenio de la Igualdad de Oportunidades para mujeres y hombres"

"Año de la unidad, la paz y el desarrollo"

### ESPECIFICACION TECNICA DE LA TELA – CHALECO PARA DAMA

TIPO DE TEJIDO	: CASIMIR COLOR ENTERO
ARTICULO	:
DESCRIPCION	: Casimir color camello
COMPOSICION (ASTM D-629 parte 18.6.2)	: 100% LANA
ANCHO ENTRE ORILLOS	: 148 CMS Mínimo
PESO GRMS/LINEAL (ASTM D-3776)	: 431 ± 5% (INCLUYE ORILLOS)
PESO GRMS/M2 (ASTM D-3776)	: 282 ± 5%
ARMADURA	: SARGA 2/2
TITULO DE HILADO (ASTM - 1059)	
Urdimbre	: Nm 2/43 ± 5%
Trama	: Nm 2/43 ± 5%
DENSIDAD (N° DE HILOS/CMS) (ASTM D-3775)	
Urdimbre	: 28.0 ± 2
Trama	: 27.0 ± 2
ESTABILIDAD DIMENSIONAL (AATCC -158)	
Urdimbre	: -1.5% Máximo
Trama	: -1.0% Máximo
SOLIDEZ DE COLOR	
A LA LUZ (AATCC-16) Escala de grises	: 3.5 Mínimo
AL SUDOR ACIDO (AATCC-15)	: 3.0 Mínimo
AL SUDOR ALCALINO (AATCC-15)	: 3.0 Mínimo
AL FROTE SECO (AATCC-8)	: 4.0 Mínimo
AL FROTE HUMEDO (AATCC-8)	: 3.5 Mínimo
AL LAVADO EN SECO (AATCC-132)	: 4.0 Mínimo
ACABADO	: DECATIZADO



BICENTENARIO  
DEL PERÚ  
2021 - 2024

224



MINISTERIO DE SALUD  
HONADOMANI SAN BARTOLOME

Presidente del Comité de Selección  
del Procedimiento de Selección

MINISTERIO DE SALUD  
HONADOMANI SAN BARTOLOME

Primer Miembro del Comité de Selección  
del Procedimiento de Selección

MINISTERIO DE SALUD  
HONADOMANI SAN BARTOLOME

Segundo Miembro del Comité de Selección  
del Procedimiento de Selección



# Hospital Nacional Docente Madre Niño San Bartolomé

## ADJUDICACIÓN SIMPLIFICADA N° 033-2023-HONADOMANI-SB (Primera Convocatoria)

"ADQUISICION DE UNIFORME DE FAENA PARA EL PERSONAL ASISTENCIAL NOMBRADO Y CAS MASCULINO Y FEMENINO Y ADQUISICION DE UNIFORME INSTITUCIONAL PARA PERSONAL CAS MASCULINO Y FEMENINO DEL HOSPITAL NACIONAL DOCENTE MADRE NIÑO SAN BARTOLOME PARA EL AÑO 2023"



PERÚ

Ministerio  
de Salud

Hospital Nacional  
Docente Madre Niño  
San Bartolomé

Oficina de Personal

Equipo de Bienestar  
Social de Personal

"Decenio de la Igualdad de Oportunidades para mujeres y hombres"

"Año de la unidad, la paz y el desarrollo"

### CARACTERÍSTICAS TÉCNICAS DE LA PRENDA: CHALECO PARA DAMA

MODELO:	De acuerdo al diseño
CONFECCIÓN:	A sobre medida según usuaria.
ESCOTE	Redondo
VUELTA	Vuelta de una sola pieza Interior serán fusionadas con entretela adhesiva, unido con el delantero con costura 301.
DELANTERO	Consta de 4 piezas a cada lado (1 pieza superior, 1 pieza horizontal, 2 piezas inferiores) Además lleva tapa cierre de 3cm de ancho. La pieza horizontal se extiende partiendo el tapa cierre como se observa en el gráfico y donde se colocara un ojal bordado para botonadura de un botón N°32L
ESPALDA	Consta de 4 piezas ( 4 superiores, 1 horizontal y 4 inferiores) .
BOTÓN	Lleva 1 botón N°32L de 4 huecos al tono de la tela principal, más un botón de repuesto pegado en la vuelta
BASTA:	De ruedo de 4 cm(Incluido remalle) reforzados con entretela tejida fusionable
ENSANCHES:	De 2cms. (IR) a cada lado en las costuras principales (costados y centro de espalda), y de 1 cm (IR) en costuras auxiliares.
HILO:	De costura y remalle 100% poliéster
COSTURAS:	11ppp+/-10%
REMALES:	El ancho de remalle es de 0.5cm
ENTRETELA:	Tejida fusionable (genero adhesivo), de 80 +/-5gr, fusionados en maquina fusionadora para delanteros, vuelta delantero, espalda superior, sisas, canesú, vivos de bolsillos externos, basta de ruedo espalda.
ETIQUETAS:	Ubicadas en la parte interna: Etiqueta de marca del confeccionista, etiqueta de marca de tela, etiqueta de talla, etiqueta de composición e instrucciones de lavado.
ACABADOS:	La prenda debe estar planchada y vaporizada
PRESENTACIÓN:	La prenda deberá estar exenta de defectos de materiales y/o insumos, confección y acabados, en su parte externa como interna (materiales y/o insumos defectuosos, costuras saltadas, hilos sueltos, defecto de fusionado, etc.)



BICENTENARIO  
DEL PERÚ  
2021 - 2024

225



MINISTERIO DE SALUD  
HONADOMANI-SB  
Mg. Y. Velásquez Torres  
Mg. Y. Velásquez Torres  
Mg. Y. Velásquez Torres

MINISTERIO DE SALUD  
HONADOMANI-SB  
Mg. Y. Velásquez Torres  
Mg. Y. Velásquez Torres  
Mg. Y. Velásquez Torres

MINISTERIO DE SALUD  
HONADOMANI-SB  
Mg. Y. Velásquez Torres  
Mg. Y. Velásquez Torres  
Mg. Y. Velásquez Torres

# Hospital Nacional Docente Madre Niño San Bartolomé

## ADJUDICACIÓN SIMPLIFICADA N° 033-2023-HONADOMANI-SB (Primera Convocatoria)

"ADQUISICION DE UNIFORME DE FAENA PARA EL PERSONAL ASISTENCIAL NOMBRADO Y CAS MASCULINO Y FEMENINO Y ADQUISICION DE UNIFORME INSTITUCIONAL PARA PERSONAL CAS MASCULINO Y FEMENINO DEL HOSPITAL NACIONAL DOCENTE MADRE NIÑO SAN BARTOLOME PARA EL AÑO 2023"



PERÚ

Ministerio de Salud

Hospital Nacional Docente Madre Niño San Bartolomé

Oficina de Personal

Equipo de Bienestar Social de Personal

"Decenio de la Igualdad de Oportunidades para mujeres y hombres"

"Año de la unidad, la paz y el desarrollo"

### DISEÑO DE LA PRENDA – CHALECO PARA DAMA

#### CHALECO

#### DELANTERO

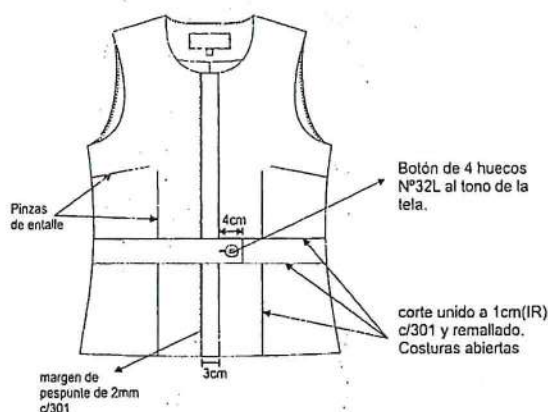

#### VISTA INTERIOR LADO DERECHO

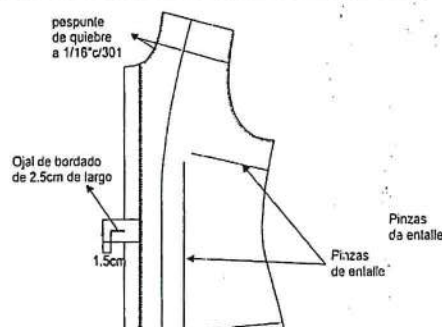

#### VISTA INTERIOR IZQUIERDO

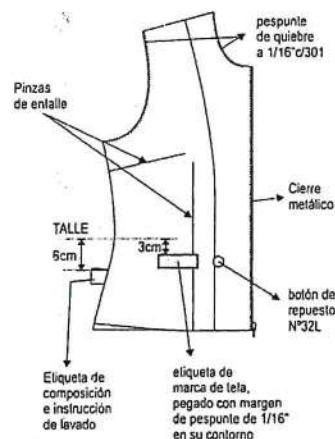

- \* TIPO DE CONFECCION A MEDIDA.
- \* COSTURA: 11 P.P.P +/- 10% (C/301)
- \* REMALLE: ANCHO DE ORILLO 5mm.



BICENTENARIO DEL PERÚ 2021 - 2024

226



MINISTERIO DE SALUD  
HONADOMANI SAN BARTOLOME

Presidente del Comité de Selección  
del Procedimiento de Selección

MINISTERIO DE SALUD  
HONADOMANI SAN BARTOLOME

Primer Miembro del Comité de Selección  
del Procedimiento de Selección

MINISTERIO DE SALUD  
HONADOMANI SAN BARTOLOME

Segundo Miembro del Comité de Selección  
del Procedimiento de Selección



# Hospital Nacional Docente Madre Niño San Bartolomé

## ADJUDICACIÓN SIMPLIFICADA N° 033-2023-HONADOMANI-SB (Primera Convocatoria)

"ADQUISICION DE UNIFORME DE FAENA PARA EL PERSONAL ASISTENCIAL NOMBRADO Y CAS MASCULINO Y FEMENINO Y ADQUISICION DE UNIFORME INSTITUCIONAL PARA PERSONAL CAS MASCULINO Y FEMENINO DEL HOSPITAL NACIONAL DOCENTE MADRE NIÑO SAN BARTOLOME PARA EL AÑO 2023"



PERÚ

Ministerio  
de Salud



Oficina de Personal

Equipo de Bienestar  
Social de Personal

"Decenio de la Igualdad de Oportunidades para mujeres y hombres"  
"Año de la unidad, la paz y el desarrollo"

### ESPALDA

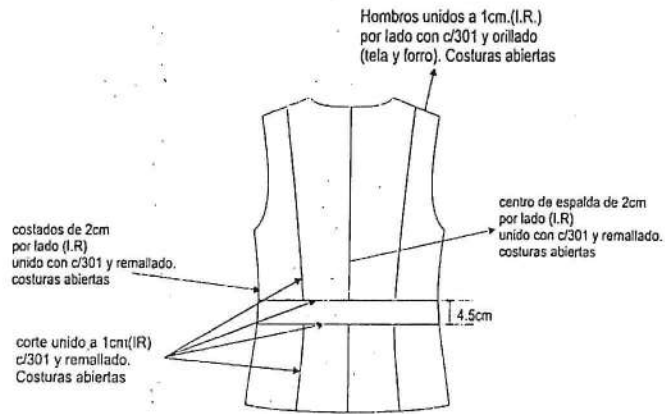

### VISTA INTERIOR

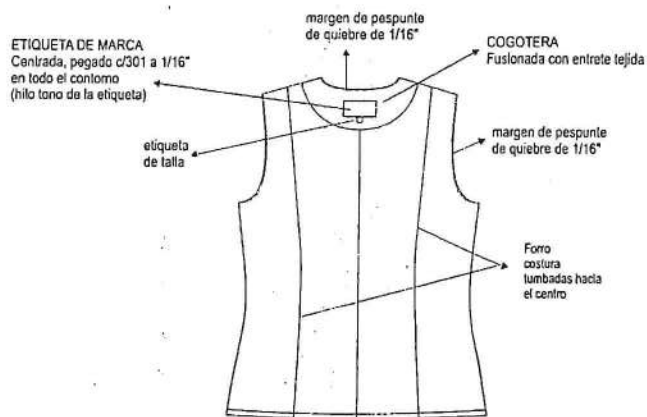

000COSTURA: 11 P.P.P +/- 10% (C/301)  
000REMALLE: ANCHO DE ORILLO 5mm.



BICENTENARIO  
DEL PERÚ  
2021 - 2024

227



MINISTERIO DE SALUD  
HONADOMANI SAN BARTOLOME

MINISTERIO DE SALUD  
HONADOMANI SAN BARTOLOME

MINISTERIO DE SALUD  
HONADOMANI SAN BARTOLOME

Director General del Centro de Salud  
HONADOMANI SAN BARTOLOME

Director General del Centro de Salud  
HONADOMANI SAN BARTOLOME

Director General del Centro de Salud  
HONADOMANI SAN BARTOLOME

# Hospital Nacional Docente Madre Niño San Bartolomé

## ADJUDICACIÓN SIMPLIFICADA N° 033-2023-HONADOMANI-SB (Primera Convocatoria)

"ADQUISICION DE UNIFORME DE FAENA PARA EL PERSONAL ASISTENCIAL NOMBRADO Y CAS MASCULINO Y FEMENINO Y ADQUISICION DE UNIFORME INSTITUCIONAL PARA PERSONAL CAS MASCULINO Y FEMENINO DEL HOSPITAL NACIONAL DOCENTE MADRE NIÑO SAN BARTOLOME PARA EL AÑO 2023"



PERÚ

Ministerio  
de Salud

Hospital Nacional  
Docente Madre Niño  
San Bartolomé

Oficina de Personal

Equipo de Bienestar  
Social de Personal

"Decenio de la Igualdad de Oportunidades para mujeres y hombres"

"Año de la unidad, la paz y el desarrollo"

### ESPECIFICACION TECNICA DE LA TELA – PANTALÓN CON FORRO PARA DAMA

TIPO DE TEJIDO	: CASIMIR COLOR ENTERO
ARTICULO	:
DESCRIPCION	: Casimir color camello
COMPOSICION (ASTM D-629 parte 18.6.2)	: 100% LANA
ANCHO ENTRE ORILLOS	: 148 CMS Mínimo
PESO GRMS/LINEAL (ASTM D-3776)	: 431 ± 5% (INCLUYE ORILLOS)
PESO GRMS/M2 (ASTM D-3776)	: 282 ± 5%
ARMADURA	: SARGA 2/2
TITULO DE HILADO (ASTM - 1059)	
Urdimbre	: Nm: 2/43 ± 5%
Trama	: Nm 2/43 ± 5%
DENSIDAD (N° DE HILOS/CMS) (ASTM D-3775)	
Urdimbre	: 28.0 ± 2
Trama	: 26.0 ± 2
ESTABILIDAD DIMENSIONAL (AATCC -158)	
Urdimbre	: -1.5% Máximo
Trama	: -1.0% Máximo
SOLIDEZ DE COLOR	
A LA LUZ (AATCC-16) Escala de grises	: 3.5 Mínimo
AL SUDOR ACIDO (AATCC-15)	: 3.0 Mínimo
AL SUDOR ALCALINO (AATCC-15)	: 3.0 Mínimo
AL FROTE SECO (AATCC-8)	: 4.0 Mínimo
AL FROTE HUMEDO (AATCC-8)	: 3.5 Mínimo
AL LAVADO EN SECO (AATCC-132)	: 4.0 Mínimo
ACABADO	: DECATIZADO



BICENTENARIO  
DEL PERÚ  
2021 - 2024

228



MINISTERIO DE SALUD  
HONADOMANI SAN BARTOLOME

Presidente del Comité de Selección  
del Proceso de Selección

MINISTERIO DE SALUD  
HONADOMANI SAN BARTOLOME

Primer Miembro del Comité de Selección  
del Proceso de Selección

MINISTERIO DE SALUD  
HONADOMANI SAN BARTOLOME

Segundo Miembro del Comité de Selección  
del Proceso de Selección



# Hospital Nacional Docente Madre Niño San Bartolomé

## ADJUDICACIÓN SIMPLIFICADA N° 033-2023-HONADOMANI-SB (Primera Convocatoria)

"ADQUISICION DE UNIFORME DE FAENA PARA EL PERSONAL ASISTENCIAL NOMBRADO Y CAS MASCULINO Y FEMENINO Y ADQUISICION DE UNIFORME INSTITUCIONAL PARA PERSONAL CAS MASCULINO Y FEMENINO DEL HOSPITAL NACIONAL DOCENTE MADRE NIÑO SAN BARTOLOME PARA EL AÑO 2023"



PERÚ

Ministerio  
de Salud

Hospital Nacional  
Docente Madre Niño  
San Bartolomé

Oficina de Personal

Equipo de Bienestar  
Social de Personal

"Decenio de la Igualdad de Oportunidades para mujeres y hombres"  
"Año de la unidad, la paz y el desarrollo"

### CARACTERÍSTICAS TÉCNICAS DE LA PRENDA: PANTALÓN CON FORRO PARA DAMA

MODELO	Cintura alta, con pretina anatomica de acuerdo al modelo adjunto
CONFECCIÓN	a sobre medida según usuaria
PRETINA	Anatómica de 4.5cm de alto, fusionado con entretela tejida fusionable. Asimismo, lleva ribete con tela de forro al pie de la pretina interior, de 0.6cm de alto.
DELANTERO	Tela cortada al hilo. Lleva 1 bolsillo figurado no funcional con cuatro botones decorativos a cada lado, según diseño.
POSTERIOR	Tela cortada al hilo, 02 piezas. Lleva 2 pinzas de entalle (a cada lado de 14cm terminado). Según grafico
BOLSILLO SECRETO:	Lleva secreto (oculto) ubicado en el lado derecho bajo pretina en la parte interna. Las medidas son de 9cm de abertura útil y 10cm de profundidad (debe estar atrazada con maquina atracadora los extremos de la abertura del bolsillo). La bolsa de una sola pieza de tela de forro, unido c/301 y remallado en los laterales. Asimismo en la vista de bolsillo secreta debe llevar el orillo del fabricante de la tela.
CIERRE	Cierre invisible largo según usuaria al tono de la tela principal
BASTA	De 5cm (IR) cosidos con máquina bastera con puntada invisible. El bastillado del forro será de 2cm c/301
ENSANCHES	En el fundillo parte posterior superior con ensanche de 2cm(IR) a cada lado y termina en la parte inferior con ensanche de 1cm(IR), unido c/301  En los costados, orillado y unido c/301 con ensanche de 2cm (IR) En la entrepierna delantera, con costura de 1cm (IR) En la entrepierna posterior: con un ensanche de 2cm en la parte superior y en la parte inferior de 1cm (IR) según indica el grafico. Unión de entrepiernas c/301.
HILOS	De costura y remalle 100% poliéster
COSTURAS	11ppp+/-10%
REMALLES	El ancho de remalle es de 0.5cm
ENTRETELA	tejida fusionable (genero adhesivo), de 80 +/-5 gr, fusionados en maquina fusionadora para la pretina
ETIQUETAS	Ubicadas en la parte interna: Etiqueta de marca del confeccionista, talla, etiqueta de composición e instrucciones de cuidado, lavado y uso. Según diseño.
ACABADOS	La prenda debe estar plancha y vaporizada
PRESENTACIÓN	La prenda deberá estar exenta de defectos de materiales y/o insumos, confección y acabados, en su parte externa como interna (materiales y/o insumos defectuosos, costuras saltadas, hilos sueltos, defecto de fusionado, etc.) Los márgenes de tolerancia para las medidas serán +/-2mm



BICENTENARIO  
DEL PERÚ  
2021 - 2024

229



Ministerio de Salud  
Hospital Nacional Docente Madre Niño San Bartolomé  
Oficina de Personal  
Equipo de Bienestar Social de Personal

Ministerio de Salud  
Hospital Nacional Docente Madre Niño San Bartolomé  
Oficina de Personal  
Equipo de Bienestar Social de Personal

Ministerio de Salud  
Hospital Nacional Docente Madre Niño San Bartolomé  
Oficina de Personal  
Equipo de Bienestar Social de Personal

# Hospital Nacional Docente Madre Niño San Bartolomé

## ADJUDICACIÓN SIMPLIFICADA N° 033-2023-HONADOMANI-SB (Primera Convocatoria)

"ADQUISICION DE UNIFORME DE FAENA PARA EL PERSONAL ASISTENCIAL NOMBRADO Y CAS MASCULINO Y FEMENINO Y ADQUISICION DE UNIFORME INSTITUCIONAL PARA PERSONAL CAS MASCULINO Y FEMENINO DEL HOSPITAL NACIONAL DOCENTE MADRE NIÑO SAN BARTOLOME PARA EL AÑO 2023"



PERÚ

Ministerio de Salud

Hospital Nacional Docente Madre Niño San Bartolomé

Oficina de Personal

Equipo de Bienestar Social de Personal

"Decenio de la Igualdad de Oportunidades para mujeres y hombres"

"Año de la unidad, la paz y el desarrollo"

### DISEÑO DE LA PRENDA – PANTALON CON FORRO PARA DAMA

#### PANTALÓN CINTURA ALTA CON FORRO

CUADRO DE INSUMOS		
INSUMOS	DESCRIPCIÓN	COLOR
HILLO PESPUENTE	40/2	ATONHO
HILLO COSTURA TELA	40/2	ATONHO
HILLO DE REMALLE		AL TONO
MODELO DE BOTÓN	Polister	ATONHO DE LA TELA CONTRASTE

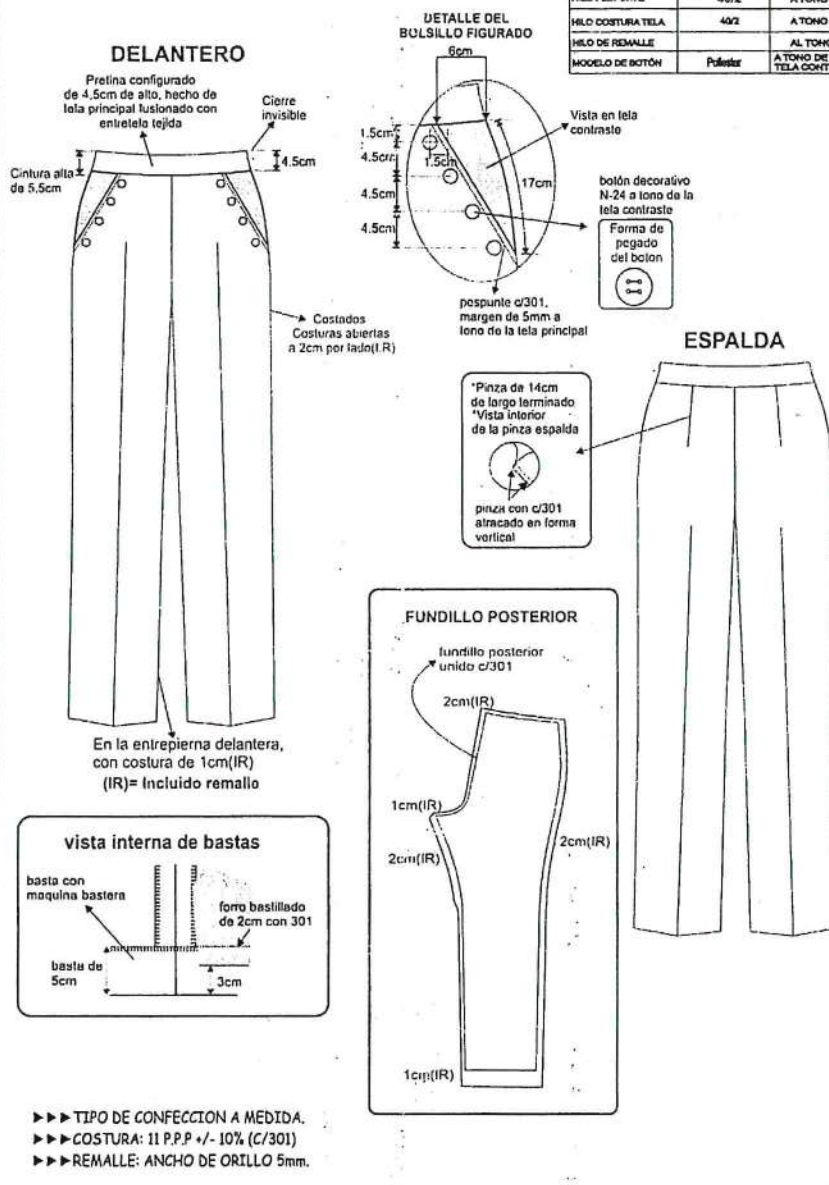

BICENTENARIO DEL PERÚ 2021 - 2024

230



MINISTERIO DE SALUD  
HONADOMANI SAN BARTOLOME

MINISTERIO DE SALUD  
HONADOMANI SAN BARTOLOME

MINISTERIO DE SALUD  
HONADOMANI SAN BARTOLOME

Presidente del Comité de Selección  
del Procedimiento de Selección

Primer Miembro del Comité de Selección  
del Procedimiento de Selección

Quinto Miembro del Comité de Selección  
del Procedimiento de Selección



# Hospital Nacional Docente Madre Niño San Bartolomé

## ADJUDICACIÓN SIMPLIFICADA N° 033-2023-HONADOMANI-SB (Primera Convocatoria)

"ADQUISICION DE UNIFORME DE FAENA PARA EL PERSONAL ASISTENCIAL NOMBRADO Y CAS MASCULINO Y FEMENINO Y ADQUISICION DE UNIFORME INSTITUCIONAL PARA PERSONAL CAS MASCULINO Y FEMENINO DEL HOSPITAL NACIONAL DOCENTE MADRE NIÑO SAN BARTOLOME PARA EL AÑO 2023"



PERÚ

Ministerio  
de Salud

Hospital Nacional  
Docente Madre Niño  
San Bartolomé

Oficina de Personal

Equipo de Bienestar  
Social de Personal

"Decenio de la Igualdad de Oportunidades para mujeres y hombres"

"Año de la unidad, la paz y el desarrollo"

### ESPECIFICACION TECNICA DE LA TELA – FALDA CON FORRO PARA DAMA

TIPO DE TEJIDO	: CASIMIR COLOR ENTERO
ARTICULO	:
DESCRIPCION	: Casimir color camello
COMPOSICION (ASTM D-629 parte 18.6.2)	: 100% LANA
ANCHO ENTRE ORILLOS	: 148 CMS Mínimo
PESO GRMS/LINEAL (ASTM D-3776)	: 431 ± 5% (INCLUYE ORILLOS)
PESO GRMS/M2 (ASTM D-3776)	: 282 ± 5%
ARMADURA	: SARGA 2/2
TITULO DE HILADO (ASTM - 1059)	
Urdimbre	: Nm 2/43 ± 5%
Trama	: Nm 2/43 ± 5%
DENSIDAD (N° DE HILOS/CMS) (ASTM D-3775)	
Urdimbre	: 28.0 ± 3
Trama	: 26.0 ± 3
ESTABILIDAD DIMENSIONAL (AATCC -158)	
Urdimbre	: -1.5% Máximo
Trama	: -1.0% Máximo
SOLIDEZ DE COLOR	
A LA LUZ (AATCC-16) Escala de grises	: 3.5 Mínimo
AL SUDOR ACIDO (AATCC-15)	: 3.0 Mínimo
AL SUDOR ALCALINO (AATCC-15)	: 3.0 Mínimo
AL FROTE SECO (AATCC-8)	: 4.0 Mínimo
AL FROTE HUMEDO (AATCC-8)	: 3.5 Mínimo
AL LAVADO EN SECO (AATCC-132)	: 4.0 Mínimo
ACABADO	: DECATIZADO



BICENTENARIO  
DEL PERÚ  
2021 - 2024

231



MINISTERIO DE SALUD  
HONADOMANI-SB  
*[Signature]*  
Responsable del Comité de Selección  
y Comité de Contratación

MINISTERIO DE SALUD  
HONADOMANI-SB  
*[Signature]*  
Responsable del Comité de Selección  
y Comité de Contratación

MINISTERIO DE SALUD  
HONADOMANI-SB  
*[Signature]*  
Responsable del Comité de Selección  
y Comité de Contratación

# Hospital Nacional Docente Madre Niño San Bartolomé

## ADJUDICACIÓN SIMPLIFICADA N° 033-2023-HONADOMANI-SB (Primera Convocatoria)

"ADQUISICION DE UNIFORME DE FAENA PARA EL PERSONAL ASISTENCIAL NOMBRADO Y CAS MASCULINO Y FEMENINO Y ADQUISICION DE UNIFORME INSTITUCIONAL PARA PERSONAL CAS MASCULINO Y FEMENINO DEL HOSPITAL NACIONAL DOCENTE MADRE NIÑO SAN BARTOLOME PARA EL AÑO 2023"



PERÚ

Ministerio  
de Salud

Hospital Nacional  
Docente Madre Niño  
San Bartolomé

Oficina de Personal

Equipo de Bienestar  
Social de Personal

"Decenio de la Igualdad de Oportunidades para mujeres y hombres"  
"Año de la unidad, la paz y el desarrollo"

### CARACTERÍSTICAS TÉCNICAS DE LA PRENDA: FALDA CON FORRO PARA DAMA

MODELO:	de acuerdo al modelo adjunto
CONFECCIÓN:	a sobre medida según usuaria
VUELTA:	En la parte interna lleva una vuelta de 6cm de alto, fusionado con entretela tejida fusionable. Lleva dos colgadores de tela de forro, uno a cada lado, colocado a los costados para facilitar su colgado.
DELANTERO	Tela cortada al hilo, de una sola pieza.
ESPALDA	De 04 piezas cortadas al hilo, Lleva 2 cortes laterales (1 a cada lado) en el cual en la parte inferior de los cortes llevan una abertura montada con cruce de 4cm. En el corte del centro, en la parte superior lleva 1 cierre invisible
CIERRE:	Lleva un cierre invisible al tono de la tela principal, de largo de acuerdo a la usuaria
FORRO:	totalmente forrado, material 100% poliéster
BOLSILLO:	Lleva secreto (oculto) ubicado en la parte superior derecha de la pretina. Las medidas son de 9cm de abertura útil y 10cm de profundidad (debe estar atracada con maquina atracadora los extremos de la abertura del bolsillo). La bolsa de una sola pieza de tela de forro, remallados y con costura recta en los laterales. Asimismo en la vista de bolsillo secreta debe llevar el orillo del fabricante de la tela.
BASTA:	Basta de 4cm (IR) y cosidos con maquina bastera con puntada invisible. El bastillado del forro será de 2cm c/301
ENSANCHES:	Las uniones en las costuras principales (costados y centro de espalda) serán de 2cm (IR).
HILOS:	De costura y remalle 100% poliéster
COSTURAS:	11ppp+/-10%
REMALLES:	El ancho de remalle es de 0.5cm
ENTRETELA:	tejida fusionable (genero adhesivo), de 80 +/-5gr, fusionados en maquina fusionadora
ETIQUETAS:	Ubicadas en la parte interna: Etiqueta de marca del confeccionista, talla, etiqueta de composición e instrucciones lavado. Según diseño.
ACABADOS:	La prenda debe estar plancha y vaporizada
PRESENTACION:	La prenda deberá estar exenta de defectos de materiales y/o insumos, confección y acabados, en su parte externa como interna (materiales y/o insumos defectuosos, costuras saltadas, hilos sueltos, defecto de fusionado, etc.)



Mano y Voz de Perú



BICENTENARIO  
DEL PERÚ  
2021 - 2024

232



MINISTERIO DE SALUD  
HONADOMANI "SAN BARTOLOME"

Presidente del Comité de Selección  
del Procedimiento de Selección

MINISTERIO DE SALUD  
HONADOMANI "SAN BARTOLOME"

Primer Miembro del Comité de Selección  
del Procedimiento de Selección

MINISTERIO DE SALUD  
HONADOMANI "SAN BARTOLOME"

Segundo Miembro del Comité de Selección  
del Procedimiento de Selección



# Hospital Nacional Docente Madre Niño San Bartolomé

## ADJUDICACIÓN SIMPLIFICADA N° 033-2023-HONADOMANI-SB (Primera Convocatoria)

"ADQUISICION DE UNIFORME DE FAENA PARA EL PERSONAL ASISTENCIAL NOMBRADO Y CAS MASCULINO Y FEMENINO Y ADQUISICION DE UNIFORME INSTITUCIONAL PARA PERSONAL CAS MASCULINO Y FEMENINO DEL HOSPITAL NACIONAL DOCENTE MADRE NIÑO SAN BARTOLOME PARA EL AÑO 2023"



PERÚ

Ministerio de Salud

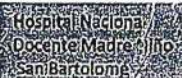

Equipo de Bienestar Social de Personal

"Decenio de la Igualdad de Oportunidades para mujeres y hombres"

"Año de la unidad, la paz y el desarrollo"

### DISEÑO DE LA PRENDA – FALDA CON FORRO PARA DAMA

#### FALDA

##### DELANTERO

Pretina clásica de 3cm de alto con margen de pespunte de 1/16" c/301

vista interior de la pinza delantero  
pinza con c/301 atracado en forma vertical de 10cm de largo medida terminada

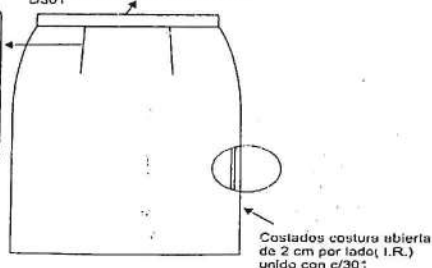

CUADRO DE INSUMOS		
INSUMOS	DESCRIPCIÓN	COLOR
HILO PESPUENTE		
HILO COSTURA TELA	40/2	ATONO
HILO COSTURA FORRO	40/2	ATONO
HILO DE REMALLA		ATONO
CIERRE	NYLON	ATONO
MODELO DE BOTÓN	POLESTER	ATONO

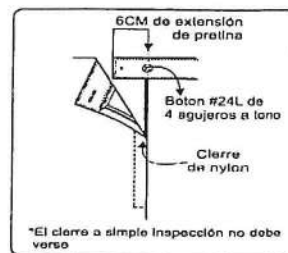

##### ESPALDA

vista interior de la pinza espalda  
pinza con c/301 atracado en forma vertical de 13cm de largo medida terminada

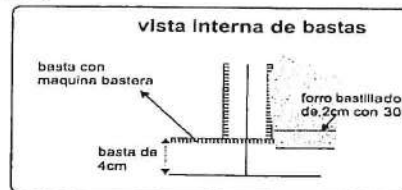
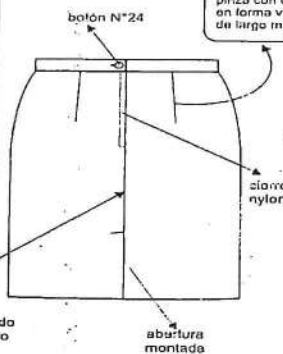
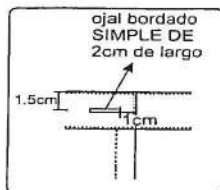

##### PARTE INFERIOR ESPALDA ABERTURA MONTADA

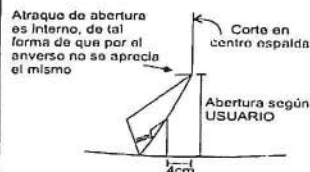

- ▶▶▶ TIPO DE CONFECCION A MEDIDA.
- ▶▶▶ COSTURA: 11 P.P.P +/- 10% (C/301)
- ▶▶▶ REMALLE: ANCHO DE ORILLO 5mm.



BICENTENARIO  
DEL PERÚ  
2021 - 2024

233



MINISTERIO DE SALUD  
HONADOMANI SAN BARTOLOME

MINISTERIO DE SALUD  
HONADOMANI SAN BARTOLOME

MINISTERIO DE SALUD  
HONADOMANI SAN BARTOLOME

Representante del Comité de Selección  
Firma y Sello de Selección

Primer Miembro del Comité de Selección  
Firma y Sello de Selección

Segundo Miembro del Comité de Selección  
Firma y Sello de Selección

# Hospital Nacional Docente Madre Niño San Bartolomé

## ADJUDICACIÓN SIMPLIFICADA Nº 033-2023-HONADOMANI-SB (Primera Convocatoria)

"ADQUISICION DE UNIFORME DE FAENA PARA EL PERSONAL ASISTENCIAL NOMBRADO Y CAS MASCULINO Y FEMENINO Y ADQUISICION DE UNIFORME INSTITUCIONAL PARA PERSONAL CAS MASCULINO Y FEMENINO DEL HOSPITAL NACIONAL DOCENTE MADRE NIÑO SAN BARTOLOME PARA EL AÑO 2023"



PERÚ

Ministerio  
de Salud

Hospital Nacional  
Docente Madre Niño  
San Bartolomé

Oficina de Personal

Equipo de Bienestar  
Social de Personal

"Decenio de la Igualdad de Oportunidades para mujeres y hombres"

"Año de la unidad, la paz y el desarrollo"

### ESPECIFICACION TECNICA DE LA TELA – BLUSA MANGA LARGA PARA DAMA

#### Artículo:

#### INFORMACIÓN TÉCNICA

#### BASE:

#### TEJIDO:

Tejido Plano

#### ANCHO:

151 ± 2 cm ASTM D3774

#### ANCHO CORTABLE:

149 ± 2 cm ASTM D3774

#### PESO (MASA/UNIDAD DE AREA)(\*A):

109 ± 7 g/m2 ASTM D3776-20 OPC.C

#### BLOQUEO UVA (SECO):

Min 93.00 % AATCC 183

#### BLOQUEO UVB (SECO):

Min 95.00 % AATCC 183

#### FACTOR DE PROTECCION UPF (HUMEDO):

Min 40.00 UPF AATCC 183

#### FACTOR DE PROTECCION UPF (SECO) :

Min 25.00 UPF AATCC 183

#### PASADAS(\*A):

34 ± 2 hilo/cm ASTM D3775-17E1

#### COLOR:

PANTONE CREMA

#### COMPOSICIÓN :

100.00 % FILAMENTO DE POLIESTER



BICENTENARIO  
DEL PERÚ  
2021 - 2024

234



MINISTERIO DE SALUD  
HONADOMANI "SAN BARTOLOME"

Presidente del Comité de Selección  
del Procedimiento de Selección

MINISTERIO DE SALUD  
HONADOMANI "SAN BARTOLOME"

Primer Miembro del Comité de Selección  
del Procedimiento de Selección

MINISTERIO DE SALUD  
HONADOMANI "SAN BARTOLOME"

Segundo Miembro del Comité de Selección  
del Procedimiento de Selección



# Hospital Nacional Docente Madre Niño San Bartolomé

## ADJUDICACIÓN SIMPLIFICADA N° 033-2023-HONADOMANI-SB (Primera Convocatoria)

"ADQUISICION DE UNIFORME DE FAENA PARA EL PERSONAL ASISTENCIAL NOMBRADO Y CAS MASCULINO Y FEMENINO Y ADQUISICION DE UNIFORME INSTITUCIONAL PARA PERSONAL CAS MASCULINO Y FEMENINO DEL HOSPITAL NACIONAL DOCENTE MADRE NIÑO SAN BARTOLOME PARA EL AÑO 2023"



PERÚ

Ministerio  
de Salud



Equipo de Bienestar  
Social de Personal

"Decenio de la Igualdad de Oportunidades para mujeres y hombres"

"Año de la unidad, la paz y el desarrollo"

### CARACTERISTICAS TECNICAS DE LA PRENDA – BLUSA MANGA LARGA PARA DAMA

MODELO	Blusa con cuello camisero, según modelo adjunto.
CONFECCIÓN	a sobre medida según usuaria
CUELLO	<p>Cuello:</p> <p>Parte superior: De 3 piezas (2 piezas pequeñas en tela contraste y una pieza en tela principal), además lleva 2 pespuntos, fusionado con entretela tejida tricotex</p> <p>Parte inferior: De 1 pieza en tela principal fusionado con entretela tejida tricotex y pespunte de quiebre a 1/16"</p> <p>Pie de cuello: de 02 piezas, (una pieza en tela contraste y una pieza en tela principal), fusionado con entretela tejida tricotex, embolsado c/301 y pespuntado a 1/16", según gráfico</p> <p>Pegar a cuerpo con 301. El cuello debe ser simétrico.</p>
DELANTERO	Consta de 1 pinza de busto a cada lado y de 1 pinza de entalle en cada lado según gráfico.
ESPALDA	Consta de 1 pinza de entalle en cada lado, según gráfico.
MANGA	<p>Larga con puño según diseño.</p> <p>Puño de 6cm de una sola pieza.</p> <p>Lleva 2 botones N°16L al tono de la tela principal y 2 ojales bordados, según diseño.</p> <p>Además lleva dos pespuntos en la parte inferior tal como indica el gráfico, y en la parte superior lleva un pespunte a tono de la tela principal. Los pespuntos se ven en la parte del revés y derecha del puño, según gráfico</p> <p>Pegar manga a cuerpo con recta en forma tubular y orillar</p>
HOMBROS	Unir hombros c/301 a 1cm(IR), costura abierta
ENSANCHES	De costados y mangas de 2cm por lado incluido remalle, en hombros de 1cm (IR) por lado, en sisa de 1cm (IR), en cortes auxiliares 1cm (IR).
BOTONES	6 botones N°16 en el delantero, 2 botones N°16L en cada puño, 1 botón en el pie de cuello, más 1 botón de repuesto en el interior. Todos los botones a tono de la tela principal y pegados con hilo a tono del pespunte hilván, en forma de X
OJALES	6 ojales verticales en el delantero, 1 ojal horizontal en el pie de cuello, 2 ojales horizontales en cada puño. Todos los ojales de 1.6cm de largo, hechos en máquina ojaladora, según diseño.
HILOS	De costura y remalle 100% poliéster
COSTURAS	11ppp+/-10%
ENTRETELA	Tejida fusionable cuya composición es de 100% poliéster, para la pechera, cuello y puños. El componente mencionado debe ser fusionado en maquina fusionadora.



235



MINISTERIO DE SALUD  
HONADOMANI "SAN BARTOLOME"  
Primera Convocatoria de Selección  
Equipo de Selección

MINISTERIO DE SALUD  
HONADOMANI "SAN BARTOLOME"  
Primera Convocatoria de Selección  
Equipo de Selección

MINISTERIO DE SALUD  
HONADOMANI "SAN BARTOLOME"  
Primera Convocatoria de Selección  
Equipo de Selección

**ADJUDICACIÓN SIMPLIFICADA N° 033-2023-HONADOMANI-SB (Primera Convocatoria)**

## PERÚ

**Ministerio  
de Salud**

Hospital Nacional  
Docente Madre Niño  
San Bartolomé

Oficina de Personal

Equipo de Bienestar Social de Personal



**"Año de la unidad, la paz y el desarrollo"**

<b>ETIQUETAS:</b>	Ubicadas en la parte interna: Etiqueta de marca del confeccionista, talla, etiqueta de composición e instrucciones de lavado. Según diseño.
<b>ACABADOS:</b>	La prenda debe estar planchada y vaporizada
<b>PRESENTACIÓN:</b>	La prenda deberá estar exenta de defectos de materiales y/o insumos, confección y acabados, en su parte externa como interna (materiales y/o insumos defectuosos, costuras saltadas, hilos sueltos, defecto de fusionado, etc.).



Paul V. Velazquez

BICENTENARIO  
DEL PERÙ  
2021 - 2026

236



MINISTERIO DE SALUD  
CONADOMANI "SANTO DOMINGO"

Presidente del Comité de Selección  
del Procedimiento de Selección

MINISTERIO DE SALUD  
HONORABLE "SAN BARTOLOME"

~~Primer Miembro del Comité de Selección  
del Procedimiento de Selección~~

MINISTERO DE SALUD  
HONORARIO SAN BARTOLOME

Segundo Miembro del Comité de Seguimiento  
del Procedimiento de C...



# Hospital Nacional Docente Madre Niño San Bartolomé

## ADJUDICACIÓN SIMPLIFICADA N° 033-2023-HONADOMANI-SB (Primera Convocatoria)

"ADQUISICION DE UNIFORME DE FAENA PARA EL PERSONAL ASISTENCIAL NOMBRADO Y CAS MASCULINO Y FEMENINO Y ADQUISICION DE UNIFORME INSTITUCIONAL PARA PERSONAL CAS MASCULINO Y FEMENINO DEL HOSPITAL NACIONAL DOCENTE MADRE NIÑO SAN BARTOLOME PARA EL AÑO 2023"



PERÚ

Ministerio de Salud

Hospital Nacional Docente Madre Niño San Bartolomé

Oficina de Personal

Equipo de Bienestar Social de Personal

"Decenio de la Igualdad de Oportunidades para mujeres y hombres"

"Año de la unidad, la paz y el desarrollo"

### DISEÑO DE LA PRENDA - BLUSA MANGA LARGA PARA DAMA

#### BLUSA MANGA LARGA

Pieza en tela contrasta unida c/301

pespunte c/301 con doble hilo 40/2 (10pp) a tono de la tela contraste

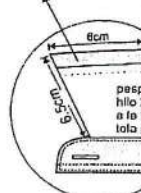

pespunte hilván con un solo hilo 20/2 (7pp) tonalidad distinta a la tela contraste y a la tela principal

NO LLEVA HOMBRERAS

#### DELANTERO

Pie de cuello en tela contraste

pinza de busto cerrado c/301 lumbadas hacia abajo

pinzas de entalle cerrado c/301 costuras lumbadas al centro



CUADRO DE INSUMOS		
INSUMOS	DESCRIPCIÓN	COLOR
HILO PESPUENTE	40/2	AL TONO
HILO COSTURA TELA	40/2	AL TONO
HILO DE REMALLE		AL TONO

Lado derecho:  
- 7 ojales bordados de 1.8cm de largo  
- 1 ojal horizontal en el pie de cuello  
- 6 ojales verticales en el delantero  
Distribuidos proporcionalmente

Lado izquierdo:  
- 7 botones N°16 al tono de la tela principal  
- 1 botón en el pie de cuello  
- 6 botones en el delantero

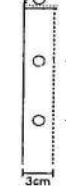

Forma de pegado de botón en X en pechera

Hilo a tono del pespunte hilván

PECHERA BASTILADA

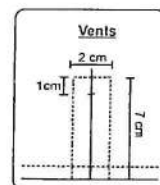

#### Vents

2 cm

1 cm

7 cm

Forma de pegado de botón en X en puño

Hilo a tono del pespunte hilván

#### DETALLE DE PUÑO

pespunte c/301 con un solo hilo 40/2 (11pp) a tono de la tela principal, a 1/16" del borde el puño

botones N°16L al tono de la tela principal

3mm 1/16"

pespunte hilván con un solo hilo 20/2 (7pp), tonalidad distinta a la tela contraste y a la tela principal, a 3mm del primer pespunte

pespunte c/301 con doble hilo 40/2 (10pp) a tono de la tela contraste, a 1/16" del borde el puño

#### ESPALDA

Hombros unidos a 1cm (I.R.) por lado con c/301 y orillado (costura abierta)

pegado de manga de forma tubular c/301 y remalle 1cm (I.R.)

Costados y mangas 2 cm (I.R.) costuras abiertas

pinzas de entalle cerrado c/301 costuras lumbadas al centro

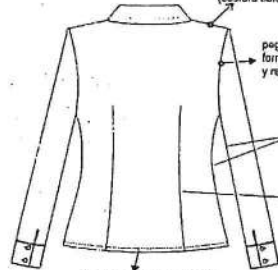

Busta: pespunteado a 1cm

#### Vista Interna

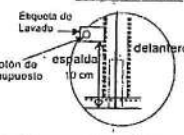

ENTRETELA DE LA MEJOR CALIDAD

TIPO DE CONFECCIÓN A MEDIDA. REMALLE: ANCHO DE ORILLO 5mm.



BICENTENARIO DEL PERÚ 2021 - 2024

237



MINISTERIO DE SALUD HONADOMANI-SAN BARTOLOME

Director General de la Oficina de Selección y Contratación

MINISTERIO DE SALUD HONADOMANI-SAN BARTOLOME

Primera Viceministra del Comité de Selección y Contratación

MINISTERIO DE SALUD HONADOMANI-SAN BARTOLOME

Primera Viceministra del Comité de Selección y Contratación

# Hospital Nacional Docente Madre Niño San Bartolomé

## ADJUDICACIÓN SIMPLIFICADA N° 033-2023-HONADOMANI-SB (Primera Convocatoria)

"ADQUISICION DE UNIFORME DE FAENA PARA EL PERSONAL ASISTENCIAL NOMBRADO Y CAS MASCULINO Y FEMENINO Y ADQUISICION DE UNIFORME INSTITUCIONAL PARA PERSONAL CAS MASCULINO Y FEMENINO DEL HOSPITAL NACIONAL DOCENTE MADRE NIÑO SAN BARTOLOME PARA EL AÑO 2023"



PERÚ

Ministerio  
de Salud

Hospital Nacional  
Docente Madre Niño  
San Bartolomé

Oficina de Personal

Equipo de Bienestar  
Social de Personal

"Decenio de la Igualdad de Oportunidades para mujeres y hombres"  
"Año de la unidad, la paz y el desarrollo"

### SUB. ÍTEM 2.2 – UNIFORME PARA PERSONAL ADMINISTRATIVO DE MEDIA

#### ESTACIÓN PARA CABALLEROS

(CODIGO SIGA: 899600570002)

#### ESPECIFICACIONES TECNICAS DE LA TELA: SACO PARA CABALLERO



TIPO DE TEJIDO	: LANILLA DISEÑO
ARTICULO	:
DESCRIPCION	: Lanilla diseño en fondo negro, con filetería simple y doble en crudo, equisitantes cada 0.7 cm
COMPOSICION (ASTM D-629 parte 18.6.2)	: (70% LANA 30% POLIESTER) ± 5% (EXCEPTO FILETES)
ANCHO ENTRE ORILLOS	: 143 CMS Mínimo
PESO GRMS/LINEAL (ASTM D-3776)	: 32.0 ± 6% (INCLUYE ORILLOS)
PESO GRMS/M2 (ASTM D-3776)	: 209 ± 6%
ARMADURA	: TELA 1/1
TITULO DE HILADO (ASTM - 1059)	
Urdimbre	: Nm 2/43 ± 5% (EXCEPTO FILETES)
Trama	: Nm 2/43 ± 5%
DENSIDAD (N° DE HILOS/CMS) (ASTM D-3775)	
Urdimbre	: 21.0 ± 3
Trama	: 20.0 ± 3
ESTABILIDAD DIMENSIONAL (AATCC -158)	
Urdimbre	: -1.5% Máximo
Trama	: -1.0% Máximo
SOLIDEZ DE COLOR	
A LA LUZ (AATCC-16) Escala de grises	: 3.5 Mínimo
AL SUDOR ACIDO (AATCC-15)	: 3.0 Mínimo
AL SUDOR ALCALINO (AATCC-15)	: 3.0 Mínimo
AL FROTE SECO (AATCC-8)	: 4.0 Mínimo
AL FROTE HUMEDO (AATCC-8)	: 3.5 Mínimo
AL LAVADO EN SECO (AATCC-132)	: 4.0 Mínimo
ACABADO	: TERMOFIJADO Y DECATIZADO



BICENTENARIO  
DEL PERÚ  
2021 - 2024

238



MINISTERIO DE SALUD  
HONADOMANI "SAN BARTOLOME"

Presidente del Comité de Selección  
del Procedimiento de Selección

MINISTERIO DE SALUD  
HONADOMANI "SAN BARTOLOME"

Primer miembro del Comité de Selección  
del Procedimiento de Selección

MINISTERIO DE SALUD  
HONADOMANI "SAN BARTOLOME"

Segundo miembro del Comité de Selección  
del Procedimiento de Selección



# Hospital Nacional Docente Madre Niño San Bartolomé

## ADJUDICACIÓN SIMPLIFICADA N° 033-2023-HONADOMANI-SB (Primera Convocatoria)

"ADQUISICION DE UNIFORME DE FAENA PARA EL PERSONAL ASISTENCIAL NOMBRADO Y CAS MASCULINO Y FEMENINO Y ADQUISICION DE UNIFORME INSTITUCIONAL PARA PERSONAL CAS MASCULINO Y FEMENINO DEL HOSPITAL NACIONAL DOCENTE MADRE NIÑO SAN BARTOLOME PARA EL AÑO 2023"



PERÚ

Ministerio  
de Salud

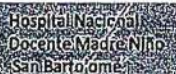

Oficina de Personal

Equipo de Bienestar  
Social de Personal

"Decenio de la Igualdad de Oportunidades para mujeres y hombres"

"Año de la unidad, la paz y el desarrollo"

### CARACTERÍSTICAS TÉCNICAS DE LA PRENDA – SACO PARA CABALLEROS

#### MODELO: SACO DE 02 BOTONES, 02 ABERTURAS

- 1.- **Cuello:** Superior reforzado con entretela tejida fusionable, además lleva pie de cuello. Inferior con fieltro al tono de la tela unido con el exterior con costura ZIG – ZAG estilo sastrero. En los extremos es embolsado con costura recta. El cuello debe ser simétrico. Cuello lleva pespunte decorativo, puntada tipo hilván al filo superior de 5mm-7ppp con 1 solo hilo título 60.
  - 2.- **Presilla colgador:** Al centro del cuello lleva un cintillo para colgador con marca. Con atraque en los extremos.
  - 3.- **Delantero izquierdo (parte externa):** Deberá estar reforzado con entretela tejida fusionable, lleva 01 pinza armada con 301 y llevará un refuerzo de plastón. El delantero lleva pespunte decorativo con puntada tipo hilván en su contorno al filo de 5mm-7ppp con 1 solo hilo título 60, desde la solapa hasta el ruedo del faldón como se visualiza en el gráfico.
  - 4.- **Bolsillo cartera:** En la parte superior del delantero izquierdo llevará un bolsillo cartera de 10.5cm de largo por 2.5cm de alto. Bolsa de bolsillo será de popelina bolsillero, bolsa de una sola pieza, con costura recta y remalle en los costados. Lleva pespunte decorativo con puntada tipo hilván al filo de 5mm-7ppp con 1 solo hilo título 60.
  - 5.- **Ojales delanteros:** En la parte central deben llevar 02 ojales bordados tipo ojo de chanco con atraque en forma vertical el cual tiene una medida de 2.8cm. Los ojales deben estar colocados de manera simétrica uno debajo del otro.
  - 6.- **Bolsillo inferior derecho tipo ojal:** En la parte inferior llevará un bolsillo tipo ojal con vivos de tela de 0.6cm por lado y abertura de 15.7cm, además llevará una tapa conformada de dos partes, la parte superior de la misma tela, la cual estará reforzada con entretela fusionable y la parte inferior o contratapa será también de tela principal, la medida de esta tapa es de 5.5cm de alto incluyendo el vivo con 15.7cm de largo. Lleva pespunte decorativo puntada tipo hilván en su contorno al filo de 5mm-7ppp con 1 solo hilo título 60. Bolsa de bolsillo será de popelina bolsillero, bolsa de una sola pieza, con costura recta y remalle en los costados. Llevará orillo de la tela en la vista del bolsillo.
  - 7.- **Delantero izquierdo (interior forro):** El delantero interior con forro de 100% poliéster a tono de la tela (tonalidad más cercana posible).
- BOLSILLOS INTERNOS:**
- 8.- **Superior-Porta documentos:** Tipo ojal con vivos de tela 0.6cm de ancho cada vivo, con abertura de 13cm con atraque semilunar (en contraste) en los extremos de los bolsillos, además lleva una tapa botón triangular de forro insertada con 1 ojallito tipo flecha de forro y 1 botón de 24 líneas de poliéster a tono de la tela principal, centrado para mayor seguridad. Bolsa de bolsillo será de popelina bolsillero, bolsa de una sola pieza, con costura recta, remalle y en los costados. Llevará orillo de la tela en vista del bolsillo.
  - 9.- **Porta lapicero:** Tipo ojal con vivos de tela de 0.6cm de ancho cada vivo, con abertura de 4cm con atraque semilunar en los extremos (en contraste). Bolsa de bolsillo será de popelina bolsillero, bolsa con costura recta y remalle en los costados.
  - 10.- **Cigarrera:** Tipo ojal con vivos de tela de 0.6cm de ancho cada vivo, con abertura de 10cm con atraque semilunar en los extremos (en contraste), además de un pespunte al contorno a 1.6mm al tono de la tela. Bolsa de bolsillo será de popelina bolsillero, bolsa de una sola pieza, con costura recta, remalle y con puntada TEJÍ de seguridad en los costados. Llevará orillo de la tela en vuelta del bolsillo.
  - 11.- **Delantero derecho (parte externa):** Deberá estar fusionados con entretela tejida, lleva 01 pinza armada con 301 y llevará un refuerzo de plastón. El delantero lleva pespunte decorativo puntada tipo hilván en su contorno al filo de 5mm-7ppp con 1 solo hilo título 60, desde la solapa hasta el ruedo del faldón, según se visualiza en el gráfico.
  - 12.- **Botones delanteros:** En la parte central deben llevar 02 botones de 32 líneas de poliéster a tono de la tela principal ubicados de manera simétrica uno debajo del otro.
  - 13.- **Bolsillo inferior izquierdo tipo ojal:** En la parte inferior llevará un bolsillo tipo ojal con vivos de tela de 0.6cm por lado y abertura de 15.7cm, además llevará una tapa conformada de dos partes, la parte superior de la misma tela, la cual estará reforzada con entretela fusionable y la parte inferior o contratapa será también de tela principal, la medida de esta tapa es de 5.5cm de alto incluyendo el vivo con 15.7cm de largo. Lleva pespunte decorativo puntada tipo hilván en su contorno al filo de 5mm-7ppp con 1 solo hilo título 60. Bolsa de bolsillo será de popelina bolsillero, bolsa de una sola pieza, con costura recta y remalle en los costados. Llevará orillo de la tela de vista del bolsillo.



BICENTENARIO  
DEL PERÚ  
2021 - 2024

239



MINISTERIO DE SALUD  
HONADOMANI-SB

Primer Encargado del Comité de Selección  
del Hospital Nacional Docente Madre Niño San Bartolomé

MINISTERIO DE SALUD  
HONADOMANI-SB

Primer Encargado del Comité de Selección  
del Hospital Nacional Docente Madre Niño San Bartolomé

MINISTERIO DE SALUD  
HONADOMANI-SB

Primer Encargado del Comité de Selección  
del Hospital Nacional Docente Madre Niño San Bartolomé



# Hospital Nacional Docente Madre Niño San Bartolomé

## ADJUDICACIÓN SIMPLIFICADA N° 033-2023-HONADOMANI-SB (Primera Convocatoria)

"ADQUISICION DE UNIFORME DE FAENA PARA EL PERSONAL ASISTENCIAL NOMBRADO Y CAS MASCULINO Y FEMENINO Y ADQUISICION DE UNIFORME INSTITUCIONAL PARA PERSONAL CAS MASCULINO Y FEMENINO DEL HOSPITAL NACIONAL DOCENTE MADRE NIÑO SAN BARTOLOME PARA EL AÑO 2023"



PERÚ

Ministerio  
de Salud

Hospital Nacional  
Docente Madre Niño  
San Bartolomé

Oficina de Personal

Equipo de Bienestar  
Social de Personal

"Decenio de la Igualdad de Oportunidades para mujeres y hombres"

"Año de la unidad, la paz y el desarrollo"

14.-Bolsillo relojero:	El bolsillo inferior derecho en la parte interna llevará un bolsillo relojero de popelina bolsillera el cual estará bastillado a 1cm y pegado con costura recta a 2mm.
15.-Delantero derecho (interior forro):	El delantero interior con forro de 100% poliéster a tono de la tela (tonalidad más cercana posible).
<b>BOLSILLO INTERNO:</b>	
16.-Superior-Porta documentos:	Tipo ojal con vivos de tela 0.6cm de ancho cada vivo, con abertura de 13cm, con atraque semilunar (en contraste) en los extremos de los bolsillos, además lleva una tapa botón triangular de forro insertada con 1 ojal tipo flecha de forro y 1 botón de 24 líneas centrado para mayor seguridad. Bolsa de bolsillo será de popelina bolsillero, bolsa con costura recta y remalle en los costados. Adicionalmente se colocarán los botones de repuesto 1 botón de 32 líneas y 1 botón de 24 líneas a un extremo del bolsillo.
17.-Protector axilar:	Media luna de forro ribeteado con 301 a 7mm de ancho.
18.-Plastón:	Armado de 02 piezas, plástica y fieltro compactado. Deberán estar unidas con puntadas en zig-zag. Además de una tira de tejido fusionable a un extremo cosido con máquina recta.
19.-Vuelta:	Con media luna tipo pistola, armado con sesgo y respunte tipo hilván (cadeneta en el interior) en contraste, la vuelta se une con el delantero con costura recta.
20.-Solapa:	En el interior serán reforzadas con entretela tejida fusionable. En la parte externa, extremo superior del lado izquierdo llevará 01 ojal bordado ojo de chanchito con atraque vertical de adorno (sin corte), el cual tiene una medida de 2.2cm. Ancho mayor de 7.5cm.
21.-Costadillo:	Será unido al delantero a 1cm y a la espalda a 2cm, lo cual permitirá un mejor entalle de la prenda; este llevará como refuerzo entretela no tejida fusionable en la parte superior y basta
22.-Espalda:	La espalda tendrá corte anatómico, tela será orillado y unido con costura recta con ensanche 2 cm por lado.
23.-Forro de espalda:	De 02 piezas unido con remalle armar fuelle de 2cm de profundidad con costura 301.
24.-Abertura posterior:	Lleva 2 aberturas de 5cm de cruce, con refuerzo de entretela no tejida fusionable.
25.-Mangas:	La manga mayor y menor (tela y forro) serán remalladas y estarán unida con costura recta a 1cm (IR).
26.-Basta y martillo de manga:	Parte inferior, llevará 4 ojales bordados con atraque (sin corte) de 2.5cm de largo total, con sus respectivos botones de 24 líneas de poliéster a tono de la tela principal. La boca de manga será de tipo martillo con abertura de 3cm, la cual tendrá una basta de 4cm (incluido remalle), será reforzada por la parte interior con entretela fusionable.
27.-Cabeza de manga:	Es fusionada con entretela no tejida fusionable, llevará chorrera de fieltro para un mejor armado de la manga.
28.-Hombros:	Remallado y unido a 1cm Además en la parte interna llevará hombreras anatómicas prefabricadas de algodón una a cada lado.
29.-Sisa:	Unión de manga y cuerpo, costura de 1cm tela y forro.
30.-Basta de saco:	Doble de 4cm (incluido remalle), será reforzada por la parte interior con entretela no tejida fusionable.
<b>FUSIONABLES:</b>	
Entretela fusionable tejida: De 85 gr/m2 +/- 5% en todo el delantero, en refuerzo de corte de bolsillo externo, en refuerzo de la punta de la pinzas, en vueltas delanteras, cuello exterior, vivos y vistas de bolsillo ojal y en tapas de bolsillo, en vivos de bolsillos	
<b>ENTRETELA NO TEJIDA FUSINABLE:</b> en superior espalda, refuerzo de martillo, basta de manga, basta de faldón espalda, basta de costadillo, en cabeza de manga, en cortes de bolsillos forro	
<b>COSTURAS:</b> Costuras 301 - 4ppcm Ancho de remalle - 0.5cm	
<b>PRESENTACIÓN:</b> En colgador anatómico y porta terno	



240



MINISTERIO DE SALUD  
HONADOMANI SAN BARTOLOME

Presidente del Comité de Selección  
del Procedimiento de Selección

MINISTERIO DE SALUD  
HONADOMANI SAN BARTOLOME

Primer Miembro del Comité de Selección  
del Procedimiento de Selección

MINISTERIO DE SALUD  
HONADOMANI SAN BARTOLOME

Segundo Miembro del Comité de Selección  
del Procedimiento de Selección



# Hospital Nacional Docente Madre Niño San Bartolomé

## ADJUDICACIÓN SIMPLIFICADA N° 033-2023-HONADOMANI-SB (Primera Convocatoria)

"ADQUISICION DE UNIFORME DE FAENA PARA EL PERSONAL ASISTENCIAL NOMBRADO Y CAS MASCULINO Y FEMENINO Y ADQUISICION DE UNIFORME INSTITUCIONAL PARA PERSONAL CAS MASCULINO Y FEMENINO DEL HOSPITAL NACIONAL DOCENTE MADRE NIÑO SAN BARTOLOME PARA EL AÑO 2023"



PERÚ

Ministerio de Salud

Hospital Nacional Docente Madre Niño San Bartolomé

Oficina de Personal

Equipo de Bienestar Social de Personal

"Decenio de la Igualdad de Oportunidades para mujeres y hombres"

"Año de la unidad, la paz y el desarrollo"

### DISEÑO DE LA PRENDA – SACO PARA CABALLEROS

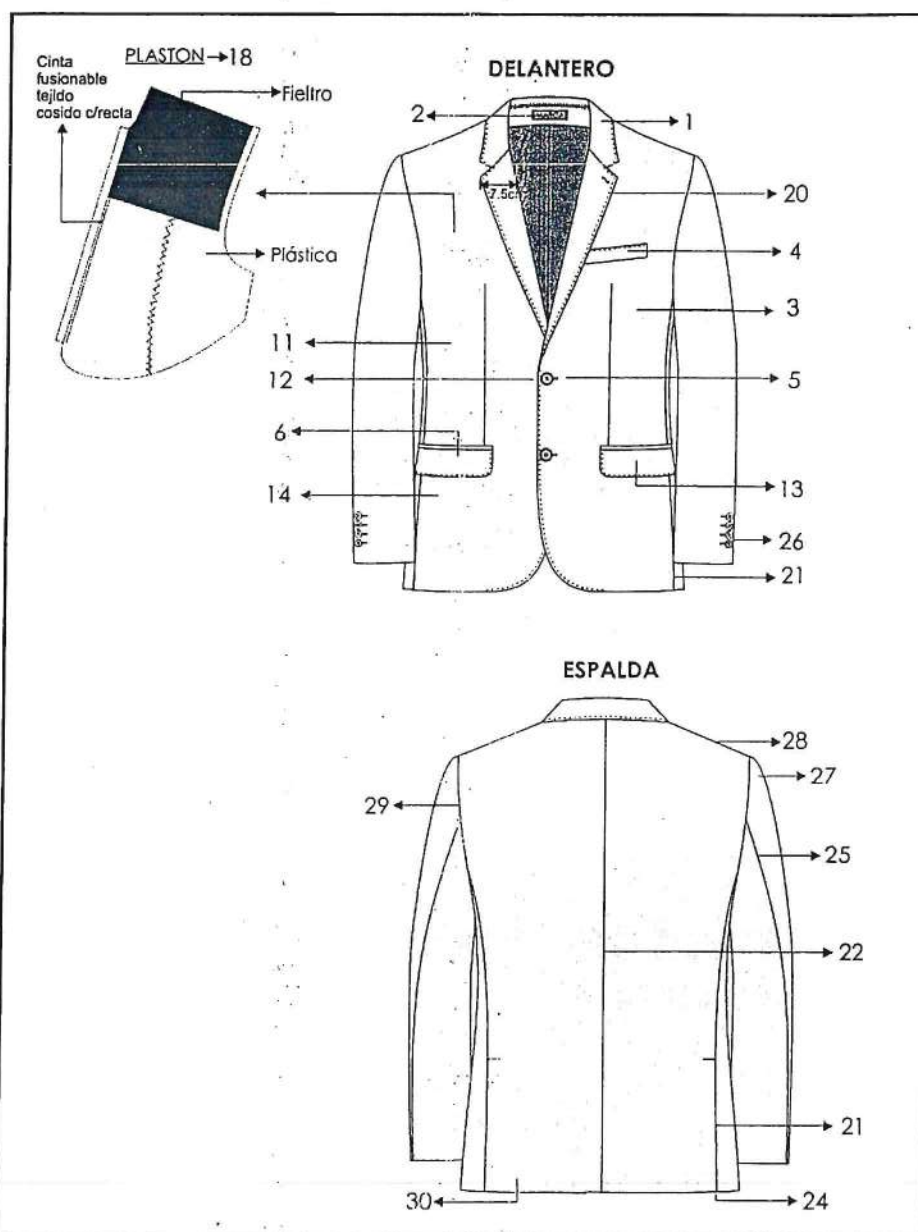

BICENTENARIO DEL PERÚ 2021 - 2024

241



MINISTERIO DE SALUD  
HONADOMANI "SAN BARTOLOME"  
M. Eddy Y. Velazquez Torres  
Vicepresidente del Comité de Selección

MINISTERIO DE SALUD  
HONADOMANI "SAN BARTOLOME"  
Beatriz Salazar Pareda  
Membro del Comité de Selección

MINISTERIO DE SALUD  
HONADOMANI "SAN BARTOLOME"  
Beatriz Salazar Pareda  
Membro del Comité de Selección

# Hospital Nacional Docente Madre Niño San Bartolomé

## ADJUDICACIÓN SIMPLIFICADA N° 033-2023-HONADOMANI-SB (Primera Convocatoria)

"ADQUISICION DE UNIFORME DE FAENA PARA EL PERSONAL ASISTENCIAL NOMBRADO Y CAS MASCULINO Y FEMENINO Y ADQUISICION DE UNIFORME INSTITUCIONAL PARA PERSONAL CAS MASCULINO Y FEMENINO DEL HOSPITAL NACIONAL DOCENTE MADRE NIÑO SAN BARTOLOME PARA EL AÑO 2023"



PERÚ

Ministerio  
de Salud

Hospital Nacional  
Docente Madre Niño  
San Bartolomé

Oficina de Personal

Equipo de Bienestar  
Social de Personal

"Decenio de la Igualdad de Oportunidades para mujeres y hombres"  
"Año de la unidad, la paz y el desarrollo"

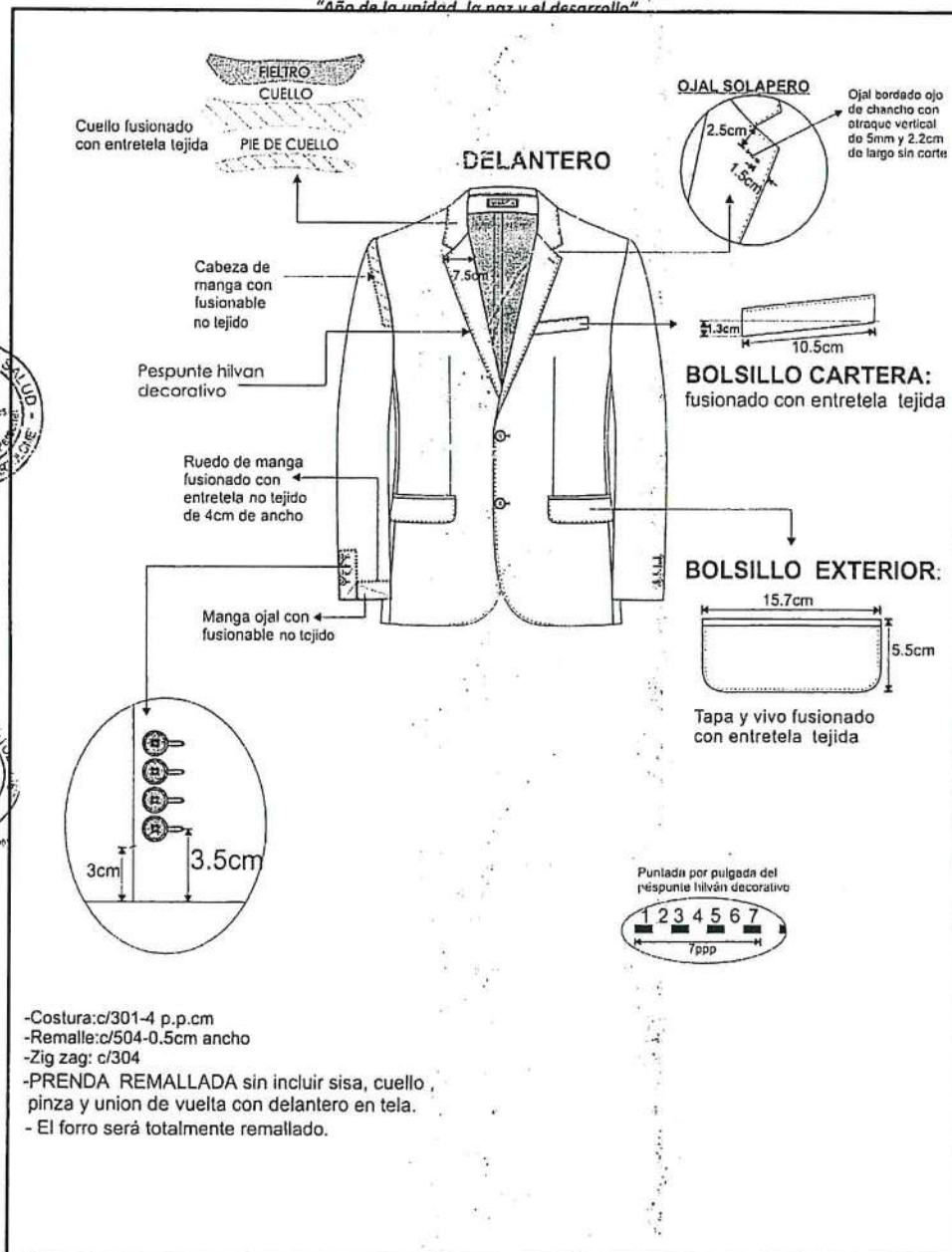

BICENTENARIO  
DEL PERÚ  
2021 - 2024

242



MINISTERIO DE SALUD  
HONADOMANI "SAN BARTOLOME"

Presidente del Comité de Selección  
del Procedimiento de Selección

MINISTERIO DE SALUD  
HONADOMANI "SAN BARTOLOME"

Primer Miembro del Comité de Selección  
del Procedimiento de Selección

MINISTERIO DE SALUD  
HONADOMANI "SAN BARTOLOME"

Segundo Miembro del Comité de Selección  
del Procedimiento de Selección



# Hospital Nacional Docente Madre Niño San Bartolomé

## ADJUDICACIÓN SIMPLIFICADA N° 033-2023-HONADOMANI-SB (Primera Convocatoria)

"ADQUISICION DE UNIFORME DE FAENA PARA EL PERSONAL ASISTENCIAL NOMBRADO Y CAS MASCULINO Y FEMENINO Y ADQUISICION DE UNIFORME INSTITUCIONAL PARA PERSONAL CAS MASCULINO Y FEMENINO DEL HOSPITAL NACIONAL DOCENTE MADRE NIÑO SAN BARTOLOME PARA EL AÑO 2023"



PERÚ

Ministerio  
de Salud

Hospital Nacional  
Docente Madre Niño  
San Bartolomé

Oficina de Personal

Equipo de Bienestar  
Social de Personal

"Decenio de la Igualdad de Oportunidades para mujeres y hombres"  
"Año de la unidad, la paz y el desarrollo"

### ESPALDA

**HOMBRERAS:** anatómica,  
relleno de algodón con base  
de fieltro compactado.

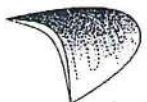

Reforzar la espalda  
superior  
con entretela no  
tejida fusional

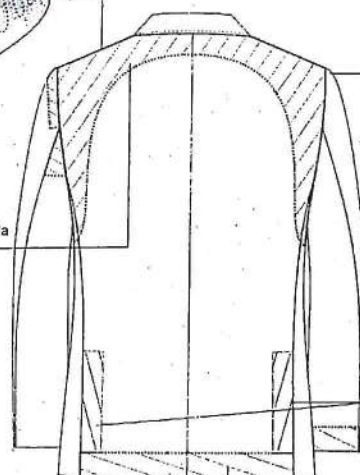

**CHORRERA:** De fieltro

Abertura con entretela no  
tejida fusional

Ruedo espalda con entretela no  
tejida fusional 9cm de ancho

-Costura: c/301-4 p.p.cm  
-Remalle: c/504-0.5cm ancho

-PRENDA REMALLADA sin incluir sisa, cuello,  
pinza y union de vuelta con delantero en tela y el forro sera totalmente  
remallado.

**PRESENTACION DEL SACO:**  
Serán presentados en su colgador plástico y su respectiva porta terno.



BICENTENARIO  
DEL PERÚ  
2021 - 2024

243



MINISTERIO DE SALUD  
HONADOMANI SAN BARTOLOME

Representante Comité de Selección  
Comunidad de Selección

MINISTERIO DE SALUD  
HONADOMANI SAN BARTOLOME

Primer Representante Comité de Selección  
del Equipo de Selección

MINISTERIO DE SALUD  
HONADOMANI SAN BARTOLOME

Segundo Representante Comité de Selección  
del Equipo de Selección

# Hospital Nacional Docente Madre Niño San Bartolomé

## ADJUDICACIÓN SIMPLIFICADA N° 033-2023-HONADOMANI-SB (Primera Convocatoria)

"ADQUISICION DE UNIFORME DE FAENA PARA EL PERSONAL ASISTENCIAL NOMBRADO Y CAS MASCULINO Y FEMENINO Y ADQUISICION DE UNIFORME INSTITUCIONAL PARA PERSONAL CAS MASCULINO Y FEMENINO DEL HOSPITAL NACIONAL DOCENTE MADRE NIÑO SAN BARTOLOME PARA EL AÑO 2023"



PERÚ

Ministerio de Salud

Hospital Nacional Docente Madre Niño San Bartolomé

Oficina de Personal

Equipo de Bienestar Social de Personal

"Decenio de la Igualdad de Oportunidades para mujeres y hombres"  
"Año de la unidad, la paz y el desarrollo"

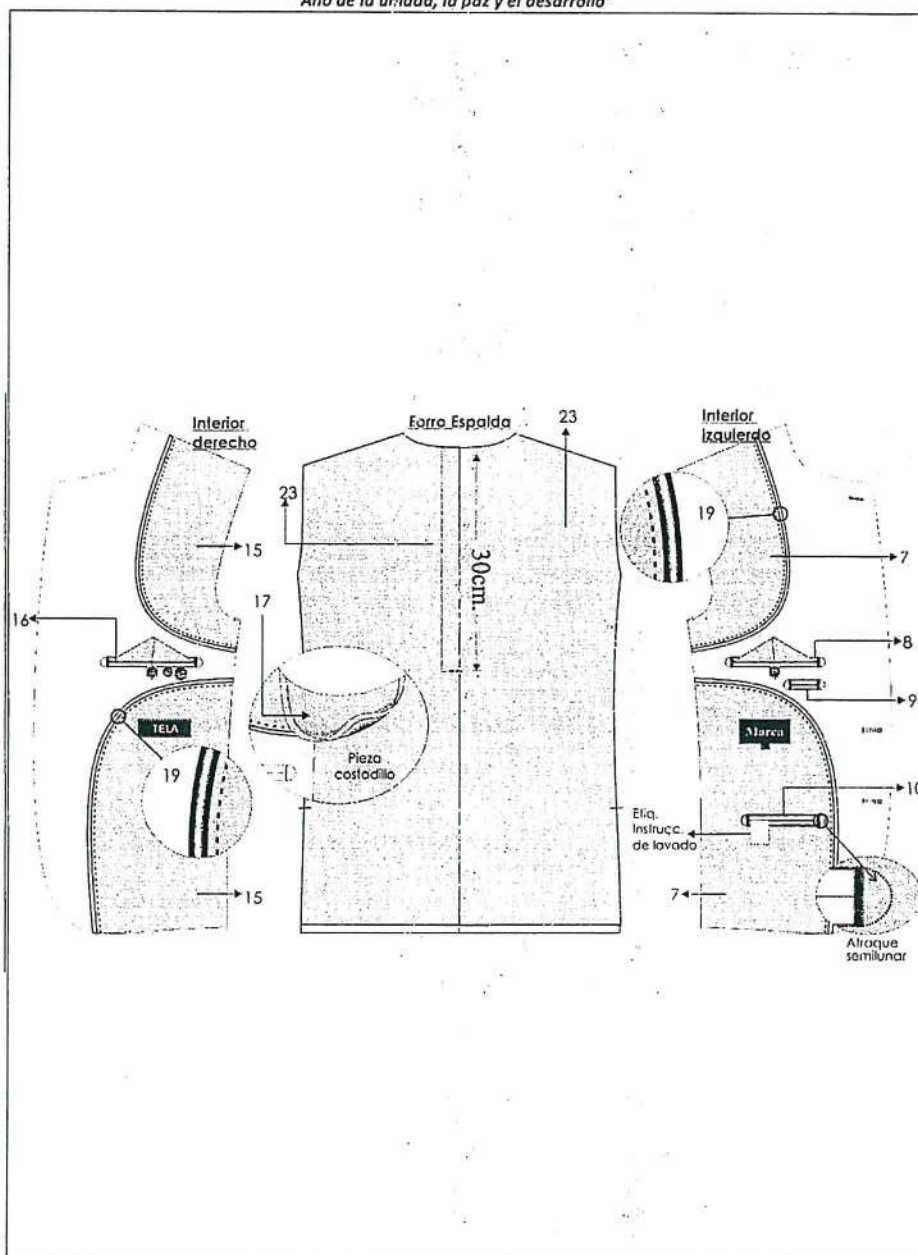

BICENTENARIO DEL PERÚ 2021 - 2024

244



MINISTERIO DE SALUD  
HONADOMANI SAN BARTOLOME

Presidente del Comité de Selección  
Dr. [Firma]

MINISTERIO DE SALUD  
HONADOMANI SAN BARTOLOME

Primer miembro del Comité de Selección  
[Firma]

MINISTERIO DE SALUD  
HONADOMANI SAN BARTOLOME

Segundo miembro del Comité de Selección  
[Firma]



# Hospital Nacional Docente Madre Niño San Bartolomé

## ADJUDICACIÓN SIMPLIFICADA N° 033-2023-HONADOMANI-SB (Primera Convocatoria)

"ADQUISICION DE UNIFORME DE FAENA PARA EL PERSONAL ASISTENCIAL NOMBRADO Y CAS MASCULINO Y FEMENINO Y ADQUISICION DE UNIFORME INSTITUCIONAL PARA PERSONAL CAS MASCULINO Y FEMENINO DEL HOSPITAL NACIONAL DOCENTE MADRE NIÑO SAN BARTOLOME PARA EL AÑO 2023"



PERÚ

Ministerio  
de Salud

Hospital Nacional  
Docente Madre Niño  
San Bartolomé

Oficina de Personal

Equipo de Bienestar  
Social de Personal

"Decenio de la Igualdad de Oportunidades para mujeres y hombres"

"Año de la unidad, la paz y el desarrollo"

### ESPECIFICACION TECNICA DE LA TELA – PANTALON PARA CABALLEROS

TIPO DE TEJIDO	: LANILLA DISEÑO
ARTICULO	:
DESCRIPCION	: Lanilla diseño en fondo negro, con filetería simple y doble en crudo, equisitantes cada 0.7 cm
COMPOSICION (ASTM D-629 parte 18.6.2)	: (70% LANA 30% POLIESTER) ± 5% (EXCEPTO FILETES)
ANCHO ENTRE ORILLOS	: 148 CMS Mínimo
PESO GRMS/LINEAL (ASTM D-3776)	: 320 ± 6% (INCLUYE ORILLOS)
PESO GRMS/M2 (ASTM D-3776)	: 209 ± 6%
ARMADURA	: TELA 1/1
TITULO DE HILADO (ASTM - 1059)	
Urdimbre	: Nm 2/43 ± 5% (EXCEPTO FILETES)
Trama	: Nm 2/43 ± 5%
DENSIDAD (N° DE HILOS/CMS) (ASTM D-3775)	
Urdimbre	: 21.0 ± 3
Trama	: 20.0 ± 3
ESTABILIDAD DIMENSIONAL (AATCC -158)	
Urdimbre	: -1.5% Máximo
Trama	: -1.0% Máximo
SOLIDEZ DE COLOR	
A LA LUZ (AATCC-16) Escala de grises	: 3.5 Mínimo
AL SUDOR ACIDO (AATCC-15)	: 3.0 Mínimo
AL SUDOR ALCALINO (AATCC-15)	: 3.0 Mínimo
AL FROTE SECO (AATCC-8)	: 4.0 Mínimo
AL FROTE HUMEDO (AATCC-8)	: 3.5 Mínimo
AL LAVADO EN SECO (AATCC-132)	: 4.0 Mínimo
ACABADO	: TERMOFIJADO Y DECATIZADO



BICENTENARIO  
DEL PERÚ  
2021 - 2024

245



MINISTERIO DE SALUD  
HONADOMANI SAN BARTOLOME

MINISTERIO DE SALUD  
HONADOMANI SAN BARTOLOME

MINISTERIO DE SALUD  
HONADOMANI SAN BARTOLOME

# Hospital Nacional Docente Madre Niño San Bartolomé

## ADJUDICACIÓN SIMPLIFICADA N° 033-2023-HONADOMANI-SB (Primera Convocatoria)

"ADQUISICION DE UNIFORME DE FAENA PARA EL PERSONAL ASISTENCIAL NOMBRADO Y CAS MASCULINO Y FEMENINO Y ADQUISICION DE UNIFORME INSTITUCIONAL PARA PERSONAL CAS MASCULINO Y FEMENINO DEL HOSPITAL NACIONAL DOCENTE MADRE NIÑO SAN BARTOLOME PARA EL AÑO 2023"



PERÚ

Ministerio  
de Salud

Hospital Nacional  
Docente Madre Niño  
San Bartolomé

Oficina de Personal

Equipo de Bienestar  
Social de Personal

"Decenio de la Igualdad de Oportunidades para mujeres y hombres"

"Año de la unidad, la paz y el desarrollo"

### CARACTERÍSTICAS TÉCNICAS DE LA PRENDA – PANTALÓN PARA CABALLEROS

#### PANTALÓN: SIN PLIEGUES EN DELANTERO.

- 1. Pretina:** Ancho de 4 cm (terminado). Acabado de 2 piezas izquierda y derecha con un bolsillo secreto en el lado derecho. Lleva entreteja no tejida fusible adherida a la tela. El forro de la pretina es preparado con popelina, en el interior de ella se encuentra un alma de van roll que da consistencia a la pretina. El forro tiene una cinta de jebe antideslizante. Para dar mayor seguridad a la prenda llevará un corchete de metal inoxidable. En la parte interna de la pretina, extremo izquierdo llevará un botón de 24 líneas de poliéster al tono de la tela, este servirá para sujetar al garetón. Este lleva un ojal bordado ojo de chanchito de 2.5cm de largo. Exteriormente llevará presillas compartidas.
- 2. Presillas:** Llevará 07 presillas de 1cm de ancho por 5cm de largo, las cuales llevarán atraques del mismo ancho de la presilla, uno en la parte superior (parte exterior) y uno en la parte inferior (parte interna). Las presillas estarán distribuidas 02 en el delantero, 02 en los laterales y 03 en la parte posterior.
- 3. Bolsillo secreta:** Ubicado en el lado superior de la pretina derecha, tiene 9cm de abertura útil por 10cm de profundidad. El bolsillo llevará atraque vertical de 1cm a los extremos; estará unido a la pretina con costura recta, bolsa de bolsillo embolsado con costura recta y remalle en los laterales, además llevará pespunte de 2mm en los laterales. La bolsa del bolsillo secreta será de la misma tela popelina.
- 4. Bolsillos delanteros:** Con abertura sesgada y pespuntados a 2mm Colocar atraque horizontal de 1cm en los extremos de la boca de los bolsillos, los cuales deberán sujetar la costura de la boca del bolsillo. Las bolsas de bolsillo será de popelina bolsillero y será ribeteado con doble puntada cadeneta. El material del ribeteado será de tela popelina bolsillera.
- 5. Bolsillo relojero:** El bolsillo derecho en la parte interna, llevará un bolsillo relojero el cual estará bastillado a 1cm y pegado con costura recta a 2mm.
- 6. Vuelta de bolsillos delanteros:** Pegada al forro con pespunte de 2mm, por el exterior se deja un vivo de 2mm. La vuelta del bolsillo llevará el orillo con la marca de la tela.
- 7. Garetá:** Con entreteja no tejida fusible por el interior, Acabado interno ribeteado con popelina bolsillera y unido al delantero con costura recta a 1cm y pespunte de quiebre de 2mm. Lleva un cierre de metal de diente dorado al tono de la tela de calidad reconocida, pegado con costura recta. El ancho del figurado de la garetá es de 3.5cm en la parte inferior llevará un atraque vertical de 1cm.
- 8. Garetón:** Con entreteja no tejida fusible por la parte interna, además va embolsada popelina bolsillera pespuntado con recta, unido con el cierre y el delantero con costura recta.
- 9. Pinzas parte posterior:** Con dos bolsillos tipo ojal centrado en la pinza, cada lado.
- 10. Bolsillos fundillos:** Tipo ojal, con vivos de tela de 0.6cm C/U, con abertura según talla. Los dos extremos de los bolsillos llevaran atraques verticales de 1.2cm. Las bolsas de bolsillo serán de popelina bolsillero y será ribeteado con doble puntada cadeneta. El material del ribeteado será de tela popelina bolsillera.
- 11. Presilla y botón de bolsillo ojal:** En ambos bolsillos llevará insertado en la parte central un ojallito tipo flecha, con un atraque horizontal de 1cm en la parte inferior; así como 1 botón de 24 líneas de poliéster a tono de la tela, el cual ira pegado en la parte inferior del vivo a la dirección del ojallito.
- 12. Tiro fundillos:** Ribeteados por separado y unidos con costura cadeneta a 3.5cm en la parte superior terminando con costura de 1.2cm por lado en la parte inferior. El material del ribeteado será de tela popelina bolsillera.
- 13. Costados:** Remallado y unido con costura cadeneta a 1cm (IR).



BICENTENARIO  
DEL PERÚ  
2021 - 2024

246



MINISTERIO DE SALUD  
HONADOMANI SAN BARTOLOME

Presidenta del Comité de Selección  
del Procedimiento de Selección

MINISTERIO DE SALUD  
HONADOMANI SAN BARTOLOME

Primer Miembro del Comité de Selección  
del Procedimiento de Selección

MINISTERIO DE SALUD  
HONADOMANI SAN BARTOLOME

Segundo Miembro del Comité de Selección  
del Procedimiento de Selección



# Hospital Nacional Docente Madre Niño San Bartolomé

## ADJUDICACIÓN SIMPLIFICADA N° 033-2023-HONADOMANI-SB (Primera Convocatoria)

"ADQUISICION DE UNIFORME DE FAENA PARA EL PERSONAL ASISTENCIAL NOMBRADO Y CAS MASCULINO Y FEMENINO Y ADQUISICION DE UNIFORME INSTITUCIONAL PARA PERSONAL CAS MASCULINO Y FEMENINO DEL HOSPITAL NACIONAL DOCENTE MADRE NIÑO SAN BARTOLOME PARA EL AÑO 2023"



PERÚ

Ministerio  
de Salud

Hospital Nacional  
Docente Madre Niño  
San Bartolomé

Oficina de Personal

Equipo de Bienestar  
Social de Personal



"Decenio de la Igualdad de Oportunidades para mujeres y hombres"

"Año de la unidad, la paz y el desarrollo"

- |   |
|---|
| 14. Entrepieernas: Tanto delantero como espalda es remallado y unido con 401 a 1cm (IR) desde el tiro hasta el ruedo.   |
| 15. Protector de tiro: En el cruce del delantero y fundillos se colocará un murciélago (protector de tiro en forma triangular, está ubicado ente el cruce del delantero y espalda) de popelina, el cual estará fijado al garetón con costura recta y fijado a la entrepierna con un atraque en costura recta en los extremos. |
| 16. Basta: Remallada, doblez de 5 cm (IR) de ancho, subido con maquina bastera.   |
| 17. Delantero: sin pliegues   |
| COSTURAS: Costura 301 – 4 ppcm.   |
| Ancho de remalle: 0.5 cm  |



Mario V. Velasco Rios



BICENTENARIO  
DEL PERÚ  
2021 - 2024

247



Ministerio de Salud  
Oficina de Personal  
Hospital Nacional Docente Madre Niño San Bartolomé

Ministerio de Salud  
Oficina de Personal  
Hospital Nacional Docente Madre Niño San Bartolomé

Ministerio de Salud  
Oficina de Personal  
Hospital Nacional Docente Madre Niño San Bartolomé

# Hospital Nacional Docente Madre Niño San Bartolomé

## ADJUDICACIÓN SIMPLIFICADA N° 033-2023-HONADOMANI-SB (Primera Convocatoria)

"ADQUISICION DE UNIFORME DE FAENA PARA EL PERSONAL ASISTENCIAL NOMBRADO Y CAS MASCULINO Y FEMENINO Y ADQUISICION DE UNIFORME INSTITUCIONAL PARA PERSONAL CAS MASCULINO Y FEMENINO DEL HOSPITAL NACIONAL DOCENTE MADRE NIÑO SAN BARTOLOME PARA EL AÑO 2023"



PERÚ

Ministerio  
de Salud

Hospital Nacional  
Docente Madre Niño  
San Bartolomé

Oficina de Personal

Equipo de Bienestar  
Social de Personal

"Decenio de la Igualdad de Oportunidades para mujeres y hombres"

"Año de la unidad, la paz y el desarrollo"

### DISEÑO DE LA PRENDA – PANTALÓN PARA CABALLEROS

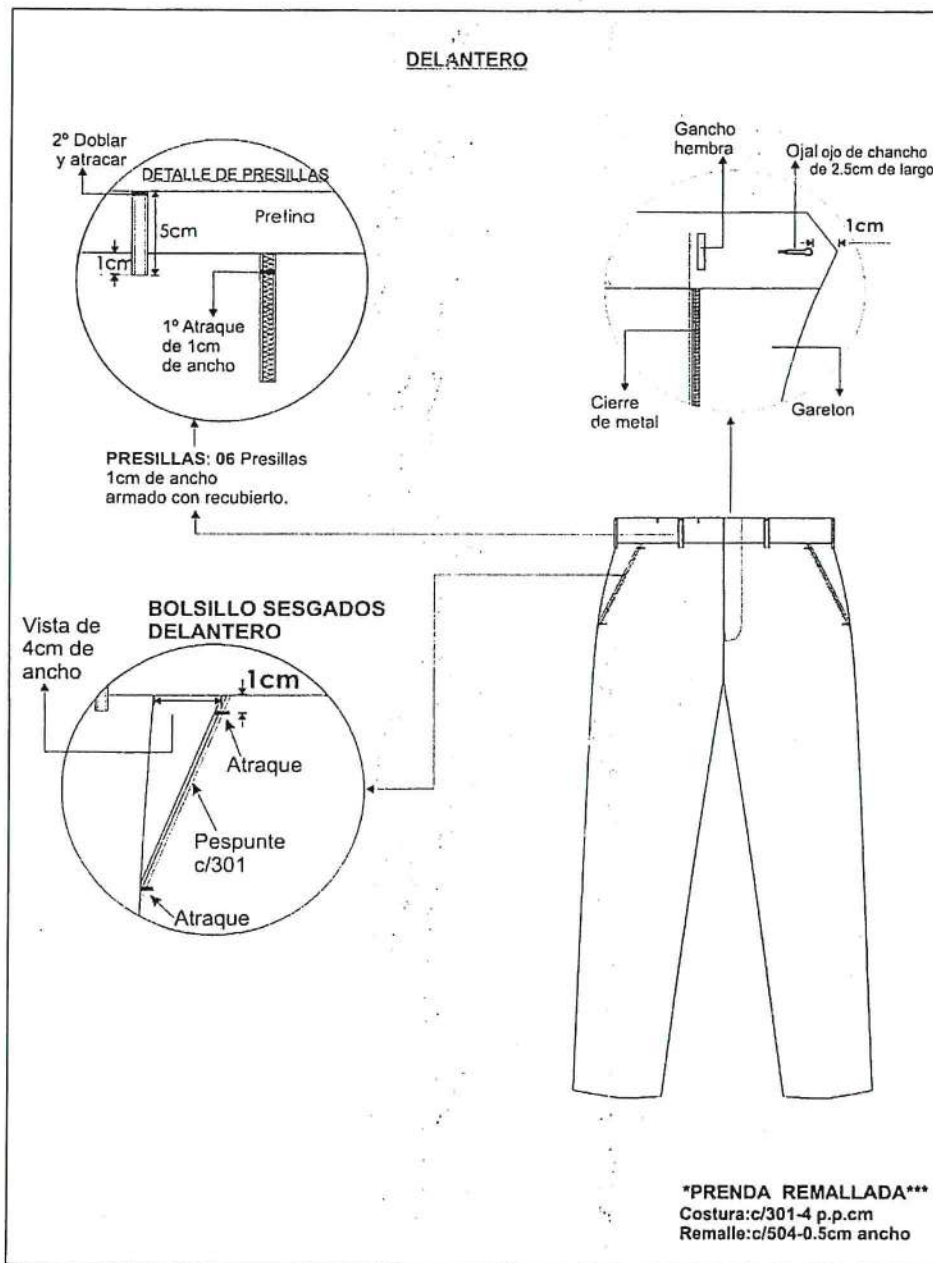

BICENTENARIO  
DEL PERÚ  
2021 - 2024

248



MINISTERIO DE SALUD  
HONADOMANI-SAN BARTOLOME

Presidente del Comité de Selección  
del Procedimiento de Selección

MINISTERIO DE SALUD  
HONADOMANI-SAN BARTOLOME

Primer Miembro del Comité de Selección  
del Procedimiento de Selección

MINISTERIO DE SALUD  
HONADOMANI-SAN BARTOLOME

Segundo Miembro del Comité de Selección  
del Procedimiento de Selección



# Hospital Nacional Docente Madre Niño San Bartolomé

## ADJUDICACIÓN SIMPLIFICADA N° 033-2023-HONADOMANI-SB (Primera Convocatoria)

"ADQUISICION DE UNIFORME DE FAENA PARA EL PERSONAL ASISTENCIAL NOMBRADO Y CAS MASCULINO Y FEMENINO Y ADQUISICION DE UNIFORME INSTITUCIONAL PARA PERSONAL CAS MASCULINO Y FEMENINO DEL HOSPITAL NACIONAL DOCENTE MADRE NIÑO SAN BARTOLOME PARA EL AÑO 2023"



PERÚ

Ministerio de Salud

Hospital Nacional Docente Madre Niño San Bartolomé

Oficina de Personal

Equipo de Bienestar Social de Personal

"Decenio de la Igualdad de Oportunidades para mujeres y hombres"  
"Año de la unidad, la paz y el desarrollo"

### INTERIOR DELANTERO

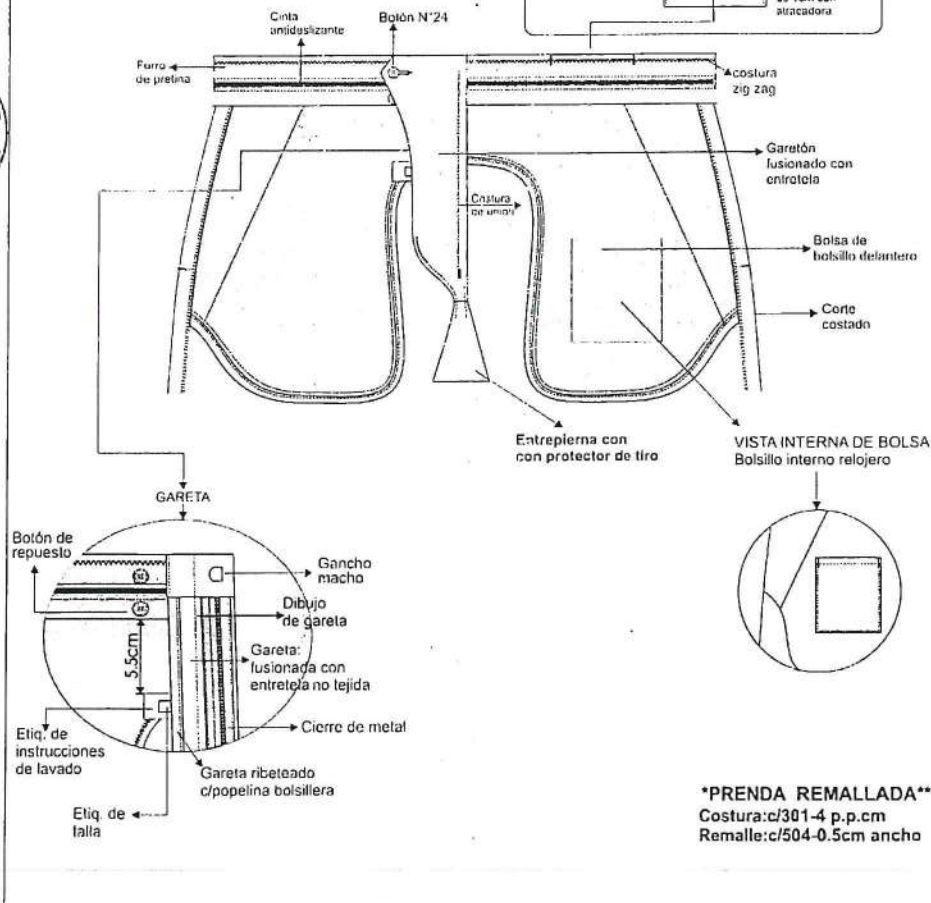

**\*PRENDA REMALLADA\*\***  
Costura:c/301-4 p.p.cm  
Remalle:c/504-0.5cm ancho



BICENTENARIO DEL PERÚ 2021 - 2024

249



MINISTERIO DE SALUD  
HONADOMANI-SB  
[Signature]

MINISTERIO DE SALUD  
HONADOMANI-SB  
[Signature]

MINISTERIO DE SALUD  
HONADOMANI-SB  
[Signature]

# Hospital Nacional Docente Madre Niño San Bartolomé

## ADJUDICACIÓN SIMPLIFICADA N° 033-2023-HONADOMANI-SB (Primera Convocatoria)

"ADQUISICION DE UNIFORME DE FAENA PARA EL PERSONAL ASISTENCIAL NOMBRADO Y CAS MASCULINO Y FEMENINO Y ADQUISICION DE UNIFORME INSTITUCIONAL PARA PERSONAL CAS MASCULINO Y FEMENINO DEL HOSPITAL NACIONAL DOCENTE MADRE NIÑO SAN BARTOLOME PARA EL AÑO 2023"



PERÚ

Ministerio  
de Salud

Hospital Nacional  
Docente Madre Niño  
San Bartolomé

Oficina de Personal

Equipo de Bienestar  
Social de Personal

"Decenio de la Igualdad de Oportunidades para mujeres y hombres"

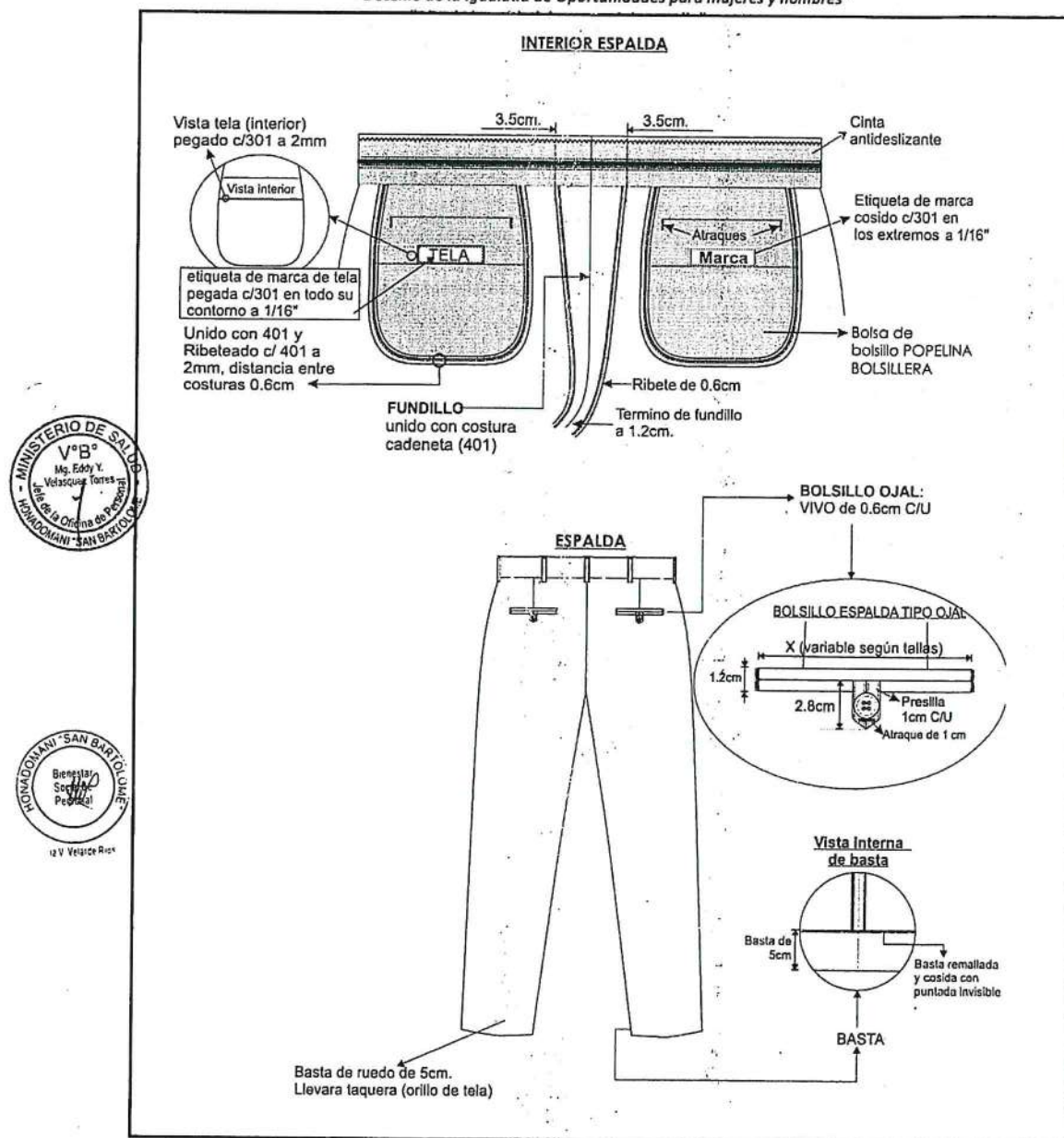

BICENTENARIO  
DEL PERÚ  
2021 - 2024

250



MINISTERIO DE SALUD  
HONADOMANI SAN BARTOLOME

Presidente del Comité de Selección  
del Procedimiento de Selección

MINISTERIO DE SALUD  
HONADOMANI SAN BARTOLOME

Primer Miembro del Comité de Selección  
del Procedimiento de Selección

MINISTERIO DE SALUD  
HONADOMANI SAN BARTOLOME

Segundo Miembro del Comité de Selección  
del Procedimiento de Selección



# Hospital Nacional Docente Madre Niño San Bartolomé

## ADJUDICACIÓN SIMPLIFICADA N° 033-2023-HONADOMANI-SB (Primera Convocatoria)

"ADQUISICION DE UNIFORME DE FAENA PARA EL PERSONAL ASISTENCIAL NOMBRADO Y CAS MASCULINO Y FEMENINO Y ADQUISICION DE UNIFORME INSTITUCIONAL PARA PERSONAL CAS MASCULINO Y FEMENINO DEL HOSPITAL NACIONAL DOCENTE MADRE NIÑO SAN BARTOLOME PARA EL AÑO 2023"



PERÚ

Ministerio  
de Salud

Hospital Nacional  
Docente Madre Niño  
San Bartolomé

Oficina de Personal

Equipo de Bienestar  
Social de Personal

"Decenio de la Igualdad de Oportunidades para mujeres y hombres"  
"Año de la unidad, la paz y el desarrollo"

### ESPECIFICACION TECNICA DE LA TELA – CAMISA MANGA LARGA PARA CABALLEROS

TEJIDO: Plano

COMPOSICIÓN: 100% FILAMENTO DE POLIÉSTER

COLOR: AZUL MINICUADROS

PESO: 104 +- 6 GR/M2

ANCHO: 152 +- 3GR/M2

TECNOLOGIA: +DESEMPEÑO, ANTIMANCHAS



BICENTENARIO  
DEL PERÚ  
2021 - 2024

251



MINISTERIO DE SALUD  
HONADOMANI-SAN BARTOLOME

MINISTERIO DE SALUD  
HONADOMANI-SAN BARTOLOME

MINISTERIO DE SALUD  
HONADOMANI-SAN BARTOLOME

# Hospital Nacional Docente Madre Niño San Bartolomé

## ADJUDICACIÓN SIMPLIFICADA N° 033-2023-HONADOMANI-SB (Primera Convocatoria)

"ADQUISICION DE UNIFORME DE FAENA PARA EL PERSONAL ASISTENCIAL NOMBRADO Y CAS MASCULINO Y FEMENINO Y ADQUISICION DE UNIFORME INSTITUCIONAL PARA PERSONAL CAS MASCULINO Y FEMENINO DEL HOSPITAL NACIONAL DOCENTE MADRE NIÑO SAN BARTOLOME PARA EL AÑO 2023"



PERÚ  
Ministerio de Salud

Hospital Nacional  
Docente Madre Niño  
San Bartolomé

Oficina de Personal

Equipo de Bienestar  
Social de Personal

"Decenio de la Igualdad de Oportunidades para mujeres y hombres"  
"Año de la unidad, la paz y el desarrollo"

### CARACTERISTICAS TECNICAS DE LA PRENDA – CAMISA MANGA LARGA PARA CABALLEROS

#### CAMISA: CON PLIEGUES CENTRAL

1.- Cuello: Exterior fusionado, con refuerzo, además lleva barbas atracadas en las punteras. Largo de puntas de 7cm. Embolsado a 0.6cm y respuntado al filo a 1.6mm

2.- Pie de cuello: Pieza exterior fusionado c/entretela tejida y bastillado a 5mm c/301, unir cuello con pie de cuello a 5mm según piquete. Asentar a 1.6mm c/recta, punta de pie de cuello lado izquierdo con ojal de 1.7cm largo en forma horizontal, lado derecho, lleva botón de 16 líneas.

3.- Delantero izquierdo: Lleva tachón de 3.5cm de ancho con entretela fusionable sobrepuesto armado con 401 doble aguja de 2.5cm de separación donde van los ojales.

4.- Delantero derecho: Lleva un bastillado a 2.5cm insertando la etiqueta de composición e instrucción de cuidado, donde van los botones 06 de 16 líneas y 2 botones de repuesto (1 de 16 líneas y 1 de 14 líneas).

5.- Bolsillo: Ubicado a la altura del segundo ojal del delantero izquierdo, con doble doblez en la parte superior respuntado a 3cm y el modelo del bolsillo es en V. Pegar bolsillo c/301 a 1.6mm del filo de bolsillo. Además lleva atraque triangular.

6.- Canesú: Canesú interior, centrar etiqueta de marca, es embolsado a 1cm con el canesú exterior y la espalda; Además, lleva un respunte al filo a 1.6mm.

7.- Hombro: Embolsar con 301 a 1cm del borde y respuntar a 1.6mm hacia el canesú (unión de hombros) con c/301.

8.- Yugo Francés: De medidas 16cm de largo y 2.5cm de ancho, con ojal de 1.5cm y botón de 14 líneas centrado en el yugo, fijar c/recta dejando pestaña de 1.6mm.

1.- Mangas: Lleva 02 pliegues con separación de 2cm, Pegadas al cuerpo con costura francesa(c/401 doble aguja). Respunte a 1cm.

2.- Puños: Fusionados (exterior), bastillados a 5mm c/301. Embolsados a 6cm y respuntados al filo a 1.6mm en contorno. Lleva 2 botones de 16 líneas en cada puño y 01 ojal de 1.7cm de largo.

11.-Cuerpo: Cerrado con máquina cerradora de codo(c/401 doble aguja) 5mm.

12.-Sisa: Pegar mangas con 401 (doble aguja), respuntar en el exterior con 301 a 1cm del pegado de mangas, costuras tumbadas hacia el cuerpo (costura francesa).

13.-Bastillado de faldón: Con recta bastillado a 5mm c/301.

14.-Espalda: Lleva pliegue central de 3.5cm de ancho total.

COSTURAS: c/301 (recta)- 14 ppp.  
C/401 (cerradora) - 14 ppp.

PRESENTACIÓN: Con sus respectivos alfileres, respaldar de cartón, mariposa, bolsa, etc. y en caja de cartón plastificada.



BICENTENARIO  
DEL PERÚ  
2021 - 2024

252



MINISTERIO DE SALUD  
HONADOMANI SAN BARTOLOME

Presidente del Comité de Selección  
del Personal Asistencial de la Institución

MINISTERIO DE SALUD  
HONADOMANI SAN BARTOLOME

Primer Miembro del Comité de Selección  
del Personal Asistencial de la Institución

MINISTERIO DE SALUD  
HONADOMANI SAN BARTOLOME

Segundo Miembro del Comité de Selección  
del Personal Asistencial de la Institución





PERÚ

Ministerio  
de Salud

Hospital Nacional  
Docente Madre Niño  
San Bartolomé

Oficina de Personal

Equipo de Bienestar  
Social de Personal

"Decenio de la Igualdad de Oportunidades para mujeres y hombres"

"Año de la unidad, la paz y el desarrollo"

**DISEÑO DE LA PRENDA – CAMISA MANGA LARGA PARA CABALLEROS**

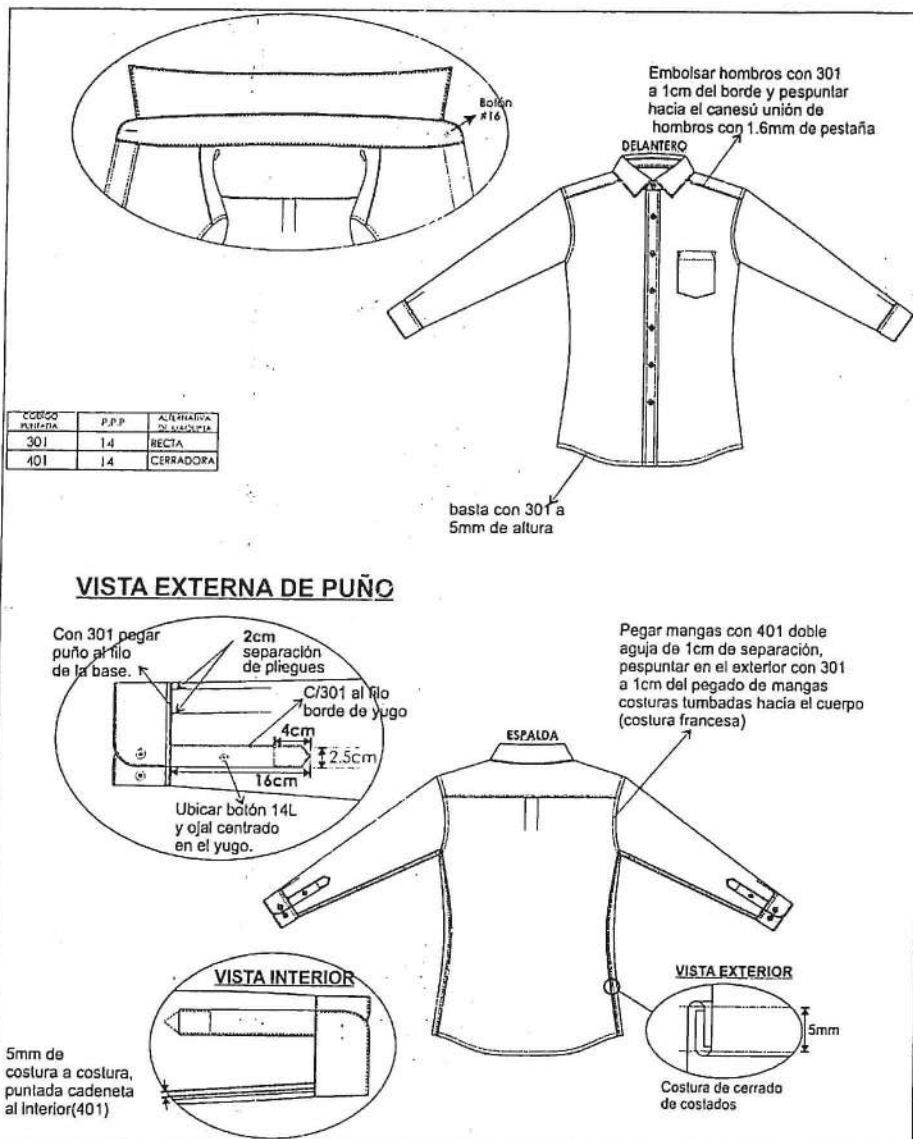

BICENTENARIO  
DEL PERÚ  
2021 - 2024

253



MINISTERIO DE SALUD  
"SALUD PARA TODOS"

MINISTERIO DE SALUD  
"SALUD PARA TODOS"

MINISTERIO DE SALUD  
"SALUD PARA TODOS"

# Hospital Nacional Docente Madre Niño San Bartolomé

## ADJUDICACIÓN SIMPLIFICADA N° 033-2023-HONADOMANI-SB (Primera Convocatoria)

"ADQUISICION DE UNIFORME DE FAENA PARA EL PERSONAL ASISTENCIAL NOMBRADO Y CAS MASCULINO Y FEMENINO Y ADQUISICION DE UNIFORME INSTITUCIONAL PARA PERSONAL CAS MASCULINO Y FEMENINO DEL HOSPITAL NACIONAL DOCENTE MADRE NIÑO SAN BARTOLOME PARA EL AÑO 2023"



PERÚ

Ministerio de Salud

Hospital Nacional Docente Madre Niño San Bartolomé

Oficina de Personal

Equipo de Bienestar Social de Personal

"Decenio de la Igualdad de Oportunidades para mujeres y hombres"  
"Año de la unidad, la paz y el desarrollo"

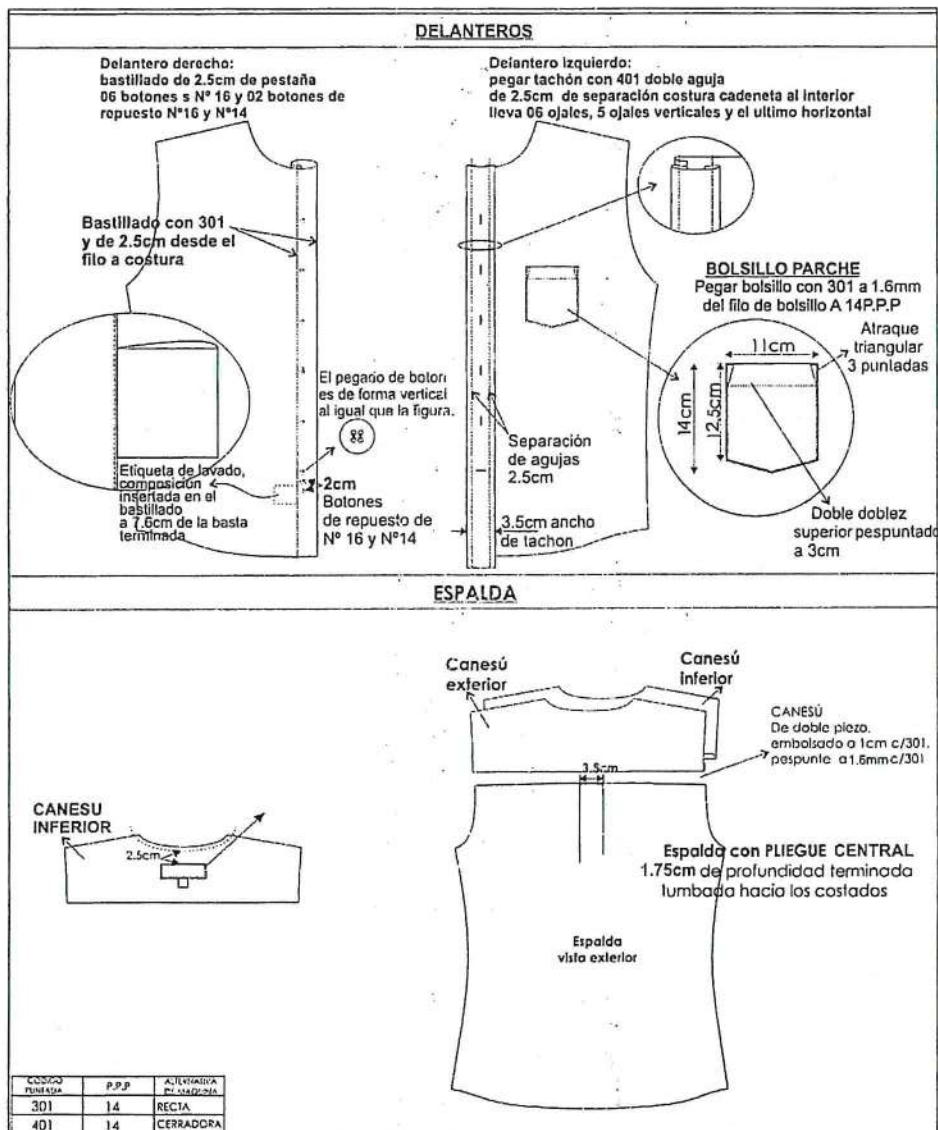

MINISTERIO DE SALUD  
HONADOMANI "SAN BARTOLOME"  
Mg. Eddy V. Velasco Torres  
Coordinadora  
Equipo de Bienestar Social de Personal

MINISTERIO DE SALUD  
HONADOMANI "SAN BARTOLOME"  
Mg. Eddy V. Velasco Torres  
JEFE DE LA OFICINA DE PERSONAL



BICENTENARIO DEL PERÚ  
2021 - 2024

254



MINISTERIO DE SALUD  
HONADOMANI "SAN BARTOLOME"

MINISTERIO DE SALUD  
HONADOMANI "SAN BARTOLOME"

MINISTERIO DE SALUD  
HONADOMANI "SAN BARTOLOME"

Presidente del Comité de Selección

Primer Miembro del Comité de Selección

Segundo Miembro del Comité de Selección



## Hospital Nacional Docente Madre Niño San Bartolomé

### ADJUDICACIÓN SIMPLIFICADA N° 033-2023-HONADOMANI-SB (Primera Convocatoria)

"ADQUISICION DE UNIFORME DE FAENA PARA EL PERSONAL ASISTENCIAL NOMBRADO Y CAS MASCULINO Y FEMENINO Y ADQUISICION DE UNIFORME INSTITUCIONAL PARA PERSONAL CAS MASCULINO Y FEMENINO DEL HOSPITAL NACIONAL DOCENTE MADRE NIÑO SAN BARTOLOME PARA EL AÑO 2023"

#### 3.2. REQUISITOS DE CALIFICACIÓN

A.	EXPERIENCIA DEL POSTOR EN LA ESPECIALIDAD
	<p><u>Requisitos:</u></p> <p>El postor debe acreditar un monto facturado acumulado equivalente 2 VECES EL VALOR ESTIMADO DE LA CONTRATACION, por la venta de bienes iguales o similares al objeto de la convocatoria, durante los ocho (8) años anteriores a la fecha de la presentación de ofertas que se computarán desde la fecha de la conformidad o emisión del comprobante de pago, según corresponda.</p> <p>En el caso de postores que declaren en el Anexo N° 1 tener la condición de micro y pequeña empresa, se acredita una experiencia de EL 25% DEL VALOR ESTIMADO, por la venta de bienes iguales o similares al objeto de la convocatoria, durante los ocho (8) años anteriores a la fecha de la presentación de ofertas que se computarán desde la fecha de la conformidad o emisión del comprobante de pago, según corresponda. En el caso de consorcios, todos los integrantes deben contar con la condición de micro y pequeña empresa.</p> <p>Se consideran bienes similares a los siguientes: VENTA O CONFECCION DE UNIFORMES INSTITUCIONALES PARA DAMA Y/O CABALLEROS.</p> <p><u>Acreditación:</u></p> <p>La experiencia del postor en la especialidad se acreditará con copia simple de (i) contratos u órdenes de compra, y su respectiva conformidad o constancia de prestación; o (ii) comprobantes de pago cuya cancelación se acredite documental y fehacientemente, con voucher de depósito, nota de abono, reporte de estado de cuenta, cualquier otro documento emitido por Entidad del sistema financiero que acredite el abono o mediante cancelación en el mismo comprobante de pago<sup>11</sup> correspondientes a un máximo de veinte (20) contrataciones.</p> <p>En caso los postores presenten varios comprobantes de pago para acreditar una sola contratación, se debe acreditar que corresponden a dicha contratación; de lo contrario, se asumirá que los comprobantes acreditan contrataciones independientes, en cuyo caso solo se considerará, para la evaluación, las veinte (20) primeras contrataciones indicadas en el Anexo N° 8 referido a la Experiencia del Postor en la Especialidad.</p> <p>En el caso de suministro, solo se considera como experiencia la parte del contrato que haya sido ejecutada durante los ocho (8) años anteriores a la fecha de presentación de ofertas, debiendo adjuntarse copia de las conformidades correspondientes a tal parte o los respectivos comprobantes de pago cancelados.</p> <p>En los casos que se acredite experiencia adquirida en consorcio, debe presentarse la promesa de consorcio o el contrato de consorcio del cual se desprenda fehacientemente el porcentaje de las obligaciones que se asumió en el contrato presentado; de lo contrario, no se computará la experiencia proveniente de dicho contrato.</p> <p>Asimismo, cuando se presenten contratos derivados de procesos de selección convocados antes del 20.09.2012, la calificación se ceñirá al método descrito en la Directiva "Participación de Proveedores en Consorcio en las Contrataciones del Estado", debiendo presumirse que el porcentaje de las obligaciones equivale al porcentaje de participación de la promesa de consorcio o del contrato de consorcio. En caso que en dichos documentos no se consigne el porcentaje de participación se presumirá que las obligaciones se ejecutaron en partes iguales.</p> <p>Si el titular de la experiencia no es el postor, consignar si dicha experiencia corresponde a la matriz en caso que el postor sea sucursal, o fue transmitida por reorganización societaria, debiendo acompañar la documentación sustentatoria correspondiente.</p>

<sup>11</sup> Cabe precisar que, de acuerdo con la Resolución N° 0065-2018-TCE-S1 del Tribunal de Contrataciones del Estado:

"... el solo sello de cancelado en el comprobante, cuando ha sido colocado por el propio postor, no puede ser considerado como una acreditación que produzca fehaciencia en relación a que se encuentra cancelado. Admitir ello equivaldría a considerar como válida la sola declaración del postor afirmando que el comprobante de pago ha sido cancelado"

(...)

"Situación diferente se suscita ante el sello colocado por el cliente del postor [sea utilizando el término "cancelado" o "pagado"] supuesto en el cual sí se contaría con la declaración de un tercero que brinde certeza, ante la cual debiera reconocerse la validez de la experiencia"



## Hospital Nacional Docente Madre Niño San Bartolomé

### ADJUDICACIÓN SIMPLIFICADA N° 033-2023-HONADOMANI-SB (Primera Convocatoria)

"ADQUISICION DE UNIFORME DE FAENA PARA EL PERSONAL ASISTENCIAL NOMBRADO Y CAS MASCULINO Y FEMENINO Y ADQUISICION DE UNIFORME INSTITUCIONAL PARA PERSONAL CAS MASCULINO Y FEMENINO DEL HOSPITAL NACIONAL DOCENTE MADRE NIÑO SAN BARTOLOME PARA EL AÑO 2023"

Si el postor acredita experiencia de otra persona jurídica como consecuencia de una reorganización societaria, debe presentar adicionalmente el **Anexo N° 9**.

Cuando en los contratos, órdenes de compra o comprobantes de pago el monto facturado se encuentre expresado en moneda extranjera, debe indicarse el tipo de cambio venta publicado por la Superintendencia de Banca, Seguros y AFP correspondiente a la fecha de suscripción del contrato, de emisión de la orden de compra o de cancelación del comprobante de pago, según corresponda.

Sin perjuicio de lo anterior, los postores deben llenar y presentar el **Anexo N° 8** referido a la Experiencia del Postor en la Especialidad.

#### Importante

*En el caso de consorcios, solo se considera la experiencia de aquellos integrantes que se hayan comprometido, según la promesa de consorcio, a ejecutar el objeto materia de la convocatoria, conforme a la Directiva "Participación de Proveedores en Consorcio en las Contrataciones del Estado".*

### B. CAPACIDAD TÉCNICA Y PROFESIONAL

#### B.1 EXPERIENCIA DEL PERSONAL CLAVE

##### Requisitos:

Experiencia mínima de 03 años en la confección de uniformes institucionales del personal clave requerido como 3 costureros y 3 sastres.

##### Acreditación:

La experiencia del personal clave se acreditará con cualquiera de los siguientes documentos: (i) copia simple de contratos y su respectiva conformidad o (ii) constancias o (iii) certificados o (iv) cualquier otra documentación que, de manera fehaciente demuestre la experiencia del personal propuesto.

#### Importante

- *El tiempo de experiencia mínimo debe ser razonable y congruente con el periodo en el cual el personal ejecutará las actividades para las que se le requiere, de forma tal que no constituya una restricción a la participación de postores.*
- *Los documentos que acreditan la experiencia deben incluir los nombres y apellidos del personal clave, el cargo desempeñado, el plazo de la prestación indicando el día, mes y año de inicio y culminación, el nombre de la Entidad u organización que emite el documento y la fecha de emisión y nombres y apellidos de quien suscribe el documento.*
- *En caso los documentos para acreditar la experiencia establezcan el plazo de la experiencia adquirida por el personal clave en meses sin especificar los días se debe considerar el mes completo.*
- *Se considerará aquella experiencia que no tenga una antigüedad mayor a veinticinco (25) años anteriores a la fecha de la presentación de ofertas.*

#### Importante

- *Si como resultado de una consulta u observación corresponde precisarse o ajustarse el requerimiento, se solicita la autorización del área usuaria y se pone de conocimiento de tal hecho a la dependencia que aprobó el expediente de contratación, de conformidad con el numeral 72.3 del artículo 72 del Reglamento.*
- *El cumplimiento de las Especificaciones Técnicas se realiza mediante la presentación de una declaración jurada. De ser el caso, adicionalmente la Entidad puede solicitar documentación que*

HONADOMANI SAN BARTOLOME

HONADOMANI SAN BARTOLOME

HONADOMANI SAN BARTOLOME

Primer Miembro del Comité de Selección

Primer Miembro del Comité de Selección

Primer Miembro del Comité de Selección



**ADJUDICACIÓN SIMPLIFICADA N° 033-2023-HONADOMANI-SB (Primera Convocatoria)**

“ADQUISICION DE UNIFORME DE FAENA PARA EL PERSONAL ASISTENCIAL NOMBRADO Y CAS MASCULINO Y FEMENINO Y ADQUISICION DE UNIFORME INSTITUCIONAL PARA PERSONAL CAS MASCULINO Y FEMENINO DEL HOSPITAL NACIONAL DOCENTE MADRE NIÑO SAN BARTOLOME PARA EL AÑO 2023”

- *Los requisitos de calificación determinan si los postores cuentan con las capacidades necesarias para ejecutar el contrato, lo que debe ser acreditado documentalmente, y no mediante declaración jurada.*

Answer: (b)  $\frac{1}{2}$  or 50% Solution: (b)

Prüfer: Sie sind der Vorsitz der Sachkommission  
A. (10.04.2017) und der Sachkommission

\* Equivalente algebrico del 1° teorema di Gauss (legge di conservazione della massa)

## Hospital Nacional Docente Madre Niño San Bartolomé

### ADJUDICACIÓN SIMPLIFICADA N° 033-2023-HONADOMANI-SB (Primera Convocatoria)

"ADQUISICION DE UNIFORME DE FAENA PARA EL PERSONAL ASISTENCIAL NOMBRADO Y CAS MASCULINO Y FEMENINO Y ADQUISICION DE UNIFORME INSTITUCIONAL PARA PERSONAL CAS MASCULINO Y FEMENINO DEL HOSPITAL NACIONAL DOCENTE MADRE NIÑO SAN BARTOLOME PARA EL AÑO 2023"

#### CAPÍTULO IV FACTORES DE EVALUACIÓN

La evaluación se realiza sobre la base de cien (100) puntos.

Para determinar la oferta con el mejor puntaje y el orden de prelación de las ofertas, se considera lo siguiente:

FACTOR DE EVALUACIÓN	PUNTAJE / METODOLOGÍA PARA SU ASIGNACIÓN
<b>A. PRECIO</b>	
<p><u>Evaluación:</u> Se evaluará considerando el precio ofertado por el postor.</p> <p><u>Acreditación:</u> Se acreditará mediante el documento que contiene el precio de la oferta (Anexo N° 6).</p>	<p>La evaluación consistirá en otorgar el máximo puntaje a la oferta de precio más bajo y otorgar a las demás ofertas puntajes inversamente proporcionales a sus respectivos precios, según la siguiente fórmula:</p> $P_i = \frac{O_m \times PMP}{O_i}$ <p>i = Oferta P<sub>i</sub> = Puntaje de la oferta a evaluar O<sub>i</sub> = Precio i O<sub>m</sub> = Precio de la oferta más baja PMP = Puntaje máximo del precio</p> <p>100 puntos</p>

#### Importante

Los factores de evaluación elaborados por el órgano encargado de las contrataciones o el comité de selección, según corresponda, son objetivos y guardan vinculación, razonabilidad y proporcionalidad con el objeto de la contratación. Asimismo, estos no pueden calificar con puntaje el cumplimiento de las Especificaciones Técnicas ni los requisitos de calificación.

MINISTERIO DE SALUD  
HONADOMANI SAN BARTOLOME

Presidente del Comité de Selección

MINISTERIO DE SALUD  
HONADOMANI SAN BARTOLOME

Primer Miembro del Comité de Selección

MINISTERIO DE SALUD  
HONADOMANI SAN BARTOLOME

Segundo Miembro del Comité de Selección



## Hospital Nacional Docente Madre Niño San Bartolomé

### ADJUDICACIÓN SIMPLIFICADA N° 033-2023-HONADOMANI-SB (Primera Convocatoria)

"ADQUISICION DE UNIFORME DE FAENA PARA EL PERSONAL ASISTENCIAL NOMBRADO Y CAS MASCULINO Y FEMENINO Y ADQUISICION DE UNIFORME INSTITUCIONAL PARA PERSONAL CAS MASCULINO Y FEMENINO DEL HOSPITAL NACIONAL DOCENTE MADRE NIÑO SAN BARTOLOME PARA EL AÑO 2023"

## CAPÍTULO V PROFORMA DEL CONTRATO

### Importante

*Dependiendo del objeto del contrato, de resultar indispensable, puede incluirse cláusulas adicionales o la adecuación de las propuestas en el presente documento, las que en ningún caso pueden contemplar disposiciones contrarias a la normativa vigente ni a lo señalado en este capítulo.*

Conste por el presente documento, la contratación de **ADQUISICION DE UNIFORME DE FAENA PARA EL PERSONAL ASISTENCIAL NOMBRADO Y CAS MASCULINO Y FEMENINO Y ADQUISICION DE UNIFORME INSTITUCIONAL PARA PERSONAL CAS MASCULINO Y FEMENINO DEL HOSPITAL NACIONAL DOCENTE MADRE NIÑO SAN BARTOLOME PARA EL AÑO 2023**, que celebra de una parte **HOSPITAL NACIONAL DOCENTE MADRE NIÑO SAN BARTOLOME** en adelante LA ENTIDAD, con RUC N° [...], con domicilio legal en [...], representada por [...], identificado con DNI N° [...], y de otra parte [...], con RUC N° [...], con domicilio legal en [...], inscrita en la Ficha N° [...] Asiento N° [...] del Registro de Personas Jurídicas de la ciudad de [...], debidamente representado por su Representante Legal, [...], con DNI N° [...], según poder inscrito en la Ficha N° [...], Asiento N° [...] del Registro de Personas Jurídicas de la ciudad de [...], a quien en adelante se le denominará EL CONTRATISTA en los términos y condiciones siguientes:

### CLÁUSULA PRIMERA: ANTECEDENTES

Con fecha [...], el órgano encargado de las contrataciones o el comité de selección, según corresponda, adjudicó la buena pro de la **ADJUDICACIÓN SIMPLIFICADA N°033-2023-HONADOMANI-SB** para la contratación de **ADQUISICION DE UNIFORME DE FAENA PARA EL PERSONAL ASISTENCIAL NOMBRADO Y CAS MASCULINO Y FEMENINO Y ADQUISICION DE UNIFORME INSTITUCIONAL PARA PERSONAL CAS MASCULINO Y FEMENINO DEL HOSPITAL NACIONAL DOCENTE MADRE NIÑO SAN BARTOLOME PARA EL AÑO 2023**, a [INDICAR NOMBRE DEL GANADOR DE LA BUENA PRO], cuyos detalles e importe constan en los documentos integrantes del presente contrato.

### CLÁUSULA SEGUNDA: OBJETO

El presente contrato tiene por objeto **ADQUISICION DE UNIFORME DE FAENA PARA EL PERSONAL ASISTENCIAL NOMBRADO Y CAS MASCULINO Y FEMENINO Y ADQUISICION DE UNIFORME INSTITUCIONAL PARA PERSONAL CAS MASCULINO Y FEMENINO DEL HOSPITAL NACIONAL DOCENTE MADRE NIÑO SAN BARTOLOME PARA EL AÑO 2023**.

### CLÁUSULA TERCERA: MONTO CONTRACTUAL

El monto total del presente contrato asciende a [CONSIGNAR MONEDA Y MONTO], que incluye todos los impuestos de Ley.

Este monto comprende el costo del bien, todos los tributos, seguros, transporte, inspecciones, pruebas y, de ser el caso, los costos laborales conforme a la legislación vigente, así como cualquier otro concepto que pueda tener incidencia sobre la ejecución de la prestación materia del presente contrato.

### CLÁUSULA CUARTA: DEL PAGO<sup>12</sup>

LA ENTIDAD se obliga a pagar la contraprestación a EL CONTRATISTA en [INDICAR MONEDA], en [INDICAR EL DETALLE DEL PAGO ÚNICO O PAGOS A CUENTA, SEGÚN CORRESPONDA], luego de la recepción formal y completa de la documentación correspondiente, según lo establecido en el artículo 171 del Reglamento de la Ley de Contrataciones del Estado.

<sup>12</sup> En cada caso concreto, dependiendo de la naturaleza del contrato, podrá adicionarse la información que resulte pertinente a efectos de generar el pago.

*[Firma]*  
Presidente del Comité de Selección

*[Firma]*  
Primer Miembro del Comité de Selección

*[Firma]*  
Segundo Miembro del Comité de Selección



## Hospital Nacional Docente Madre Niño San Bartolomé

### ADJUDICACIÓN SIMPLIFICADA N° 033-2023-HONADOMANI-SB (Primera Convocatoria)

"ADQUISICION DE UNIFORME DE FAENA PARA EL PERSONAL ASISTENCIAL NOMBRADO Y CAS MASCULINO Y FEMENINO Y ADQUISICION DE UNIFORME INSTITUCIONAL PARA PERSONAL CAS MASCULINO Y FEMENINO DEL HOSPITAL NACIONAL DOCENTE MADRE NIÑO SAN BARTOLOME PARA EL AÑO 2023"

Para tal efecto, el responsable de otorgar la conformidad de la prestación deberá hacerlo en un plazo que no excederá de los siete (7) días de producida la recepción, salvo que se requiera efectuar pruebas que permitan verificar el cumplimiento de la obligación, en cuyo caso la conformidad se emite en un plazo máximo de quince (15) días, bajo responsabilidad de dicho funcionario.

LA ENTIDAD debe efectuar el pago dentro de los diez (10) días calendario siguientes de otorgada la conformidad de los bienes, siempre que se verifiquen las condiciones establecidas en el contrato para ello, bajo responsabilidad del funcionario competente.

En caso de retraso en el pago por parte de LA ENTIDAD, salvo que se deba a caso fortuito o fuerza mayor, EL CONTRATISTA tendrá derecho al pago de intereses legales conforme a lo establecido en el artículo 39 de la Ley de Contrataciones del Estado y en el artículo 171 de su Reglamento, los que se computan desde la oportunidad en que el pago debió efectuarse.

#### **CLÁUSULA QUINTA: DEL PLAZO DE LA EJECUCIÓN DE LA PRESTACIÓN**

El plazo de ejecución del presente contrato es de [.....], el mismo que se computa desde [CONSIGNAR SI ES DEL DÍA SIGUIENTE DEL PERFECCIONAMIENTO DEL CONTRATO, DESDE LA FECHA QUE SE ESTABLEZCA EN EL CONTRATO O DESDE LA FECHA EN QUE SE CUMPLAN LAS CONDICIONES PREVISTAS EN EL CONTRATO PARA EL INICIO DE LA EJECUCIÓN, DEBIENDO INDICAR LAS MISMAS EN ESTE ULTIMO CASO. EN LA MODALIDAD DE LLAVE EN MANO DETALLAR EL PLAZO DE ENTREGA, SU INSTALACIÓN Y PUESTA EN FUNCIONAMIENTO].

#### **CLÁUSULA SEXTA: PARTES INTEGRANTES DEL CONTRATO**

El presente contrato está conformado por las bases integradas, la oferta ganadora, así como los documentos derivados del procedimiento de selección que establezcan obligaciones para las partes.

#### **CLÁUSULA SÉTIMA: GARANTÍAS**

EL CONTRATISTA entregó al perfeccionamiento del contrato la respectiva garantía incondicional, solidaria, irrevocable, y de realización automática en el país al solo requerimiento, a favor de LA ENTIDAD, por los conceptos, montos y vigencias siguientes:

- De fiel cumplimiento del contrato: [CONSIGNAR EL MONTO], a través de la [INDICAR EL TIPO DE GARANTÍA PRESENTADA] N° [INDICAR NÚMERO DEL DOCUMENTO] emitida por [SEÑALAR EMPRESA QUE LA EMITE]. Monto que es equivalente al diez por ciento (10%) del monto del contrato original, la misma que debe mantenerse vigente hasta la conformidad de la recepción de la prestación.

En el caso que corresponda, consignar lo siguiente:

- Garantía fiel cumplimiento por prestaciones accesorias: [CONSIGNAR EL MONTO], a través de la [INDICAR EL TIPO DE GARANTÍA PRESENTADA] N° [INDICAR NÚMERO DEL DOCUMENTO] emitida por [SEÑALAR EMPRESA QUE LA EMITE], la misma que debe mantenerse vigente hasta el cumplimiento total de las obligaciones garantizadas.

#### **Importante**

De conformidad con el artículo 152 del Reglamento, no se constituirá garantía de fiel cumplimiento del contrato ni garantía de fiel cumplimiento por prestaciones accesorias, en contratos cuyos montos sean iguales o menores a doscientos mil Soles (S/ 200,000.00). Dicha excepción también aplica a los contratos derivados de procedimientos de selección por relación de ítems, cuando el monto del ítem adjudicado o la sumatoria de los montos de los ítems adjudicados no supere el monto señalado anteriormente.

#### **CLÁUSULA OCTAVA: EJECUCIÓN DE GARANTÍAS POR FALTA DE RENOVACIÓN**

MINISTERIO DE SALUD  
"HONADOMANI-SB"

MINISTERIO DE SALUD  
"HONADOMANI-SB"

MINISTERIO DE SALUD  
"HONADOMANI-SB"

Por: [Firma] Jefe de Selección

Por: [Firma] Primer Miembro del Comité de Selección

Por: [Firma] Segundo Miembro del Comité de Selección



## **Hospital Nacional Docente Madre Niño San Bartolomé**

### **ADJUDICACIÓN SIMPLIFICADA N° 033-2023-HONADOMANI-SB (Primera Convocatoria)**

"ADQUISICION DE UNIFORME DE FAENA PARA EL PERSONAL ASISTENCIAL NOMBRADO Y CAS MASCULINO Y FEMENINO Y ADQUISICION DE UNIFORME INSTITUCIONAL PARA PERSONAL CAS MASCULINO Y FEMENINO DEL HOSPITAL NACIONAL DOCENTE MADRE NIÑO SAN BARTOLOME PARA EL AÑO 2023"

LA ENTIDAD puede solicitar la ejecución de las garantías cuando EL CONTRATISTA no las hubiere renovado antes de la fecha de su vencimiento, conforme a lo dispuesto en el literal a) del numeral 155.1 del artículo 155 del Reglamento de la Ley de Contrataciones del Estado.

#### **CLÁUSULA DÉCIMA: RECEPCIÓN Y CONFORMIDAD DE LA PRESTACIÓN**

La recepción y conformidad de la prestación se regula por lo dispuesto en el artículo 168 del Reglamento de la Ley de Contrataciones del Estado. La recepción será otorgada por [CONSIGNAR EL ÁREA O UNIDAD ORGÁNICA DE ALMACÉN O LA QUE HAGA SUS VECES] y la conformidad será otorgada por [CONSIGNAR EL ÁREA O UNIDAD ORGÁNICA QUE OTORGARÁ LA CONFORMIDAD] en el plazo máximo de [CONSIGNAR SIETE (7) DÍAS O MÁXIMO QUINCE (15) DÍAS, EN CASO SE REQUIERA EFECTUAR PRUEBAS QUE PERMITAN VERIFICAR EL CUMPLIMIENTO DE LA OBLIGACIÓN] días de producida la recepción.

De existir observaciones, LA ENTIDAD las comunica al CONTRATISTA, indicando claramente el sentido de estas, otorgándole un plazo para subsanar no menor de dos (2) ni mayor de ocho (8) días. Dependiendo de la complejidad o sofisticación de las subsanaciones a realizar el plazo para subsanar no puede ser menor de cinco (5) ni mayor de quince (15) días. Si pese al plazo otorgado, EL CONTRATISTA no cumpliera a cabalidad con la subsanación, LA ENTIDAD puede otorgar al CONTRATISTA periodos adicionales para las correcciones pertinentes. En este supuesto corresponde aplicar la penalidad por mora desde el vencimiento del plazo para subsanar.

Este procedimiento no resulta aplicable cuando los bienes manifiestamente no cumplan con las características y condiciones ofrecidas, en cuyo caso LA ENTIDAD no efectúa la recepción o no otorga la conformidad, según corresponda, debiendo considerarse como no ejecutada la prestación, aplicándose la penalidad que corresponda por cada día de atraso.

#### **CLÁUSULA UNDÉCIMA: DECLARACIÓN JURADA DEL CONTRATISTA**

EL CONTRATISTA declara bajo juramento que se compromete a cumplir las obligaciones derivadas del presente contrato, bajo sanción de quedar inhabilitado para contratar con el Estado en caso de incumplimiento.

#### **CLÁUSULA DUODÉCIMA: RESPONSABILIDAD POR VICIOS OCULTOS**

La recepción conforme de la prestación por parte de LA ENTIDAD no enerva su derecho a reclamar posteriormente por defectos o vicios ocultos, conforme a lo dispuesto por los artículos 40 de la Ley de Contrataciones del Estado y 173 de su Reglamento.

El plazo máximo de responsabilidad del contratista es de [CONSIGNAR TIEMPO EN AÑOS, NO MENOR DE UN (1) AÑO] año(s) contado a partir de la conformidad otorgada por LA ENTIDAD.

#### **CLÁUSULA DÉCIMA TERCERA: PENALIDADES**

Si EL CONTRATISTA incurre en retraso injustificado en la ejecución de las prestaciones objeto del contrato, LA ENTIDAD le aplica automáticamente una penalidad por mora por cada día de atraso, de acuerdo a la siguiente fórmula:

$$\text{Penalidad Diaria} = \frac{0.10 \times \text{monto vigente}}{F \times \text{plazo vigente en días}}$$

Donde:

**F = 0.25 para plazos mayores a sesenta (60) días o;**

**F = 0.40 para plazos menores o iguales a sesenta (60) días.**

El retraso se justifica a través de la solicitud de ampliación de plazo debidamente aprobado. Adicionalmente, se considera justificado el retraso, y en consecuencia no se aplica penalidad, cuando EL CONTRATISTA acredite, de modo objetivamente sustentado, que el mayor tiempo transcurrido no le resulta imputable. En este último caso la calificación del retraso como justificado por parte de LA ENTIDAD no da lugar al pago de gastos generales ni costos directos de ningún

MINISTERIO DE SALUD  
HONORABLE ASESORADO  
COMITÉ DE SELECCIÓN  
[Firma]

MINISTERIO DE SALUD  
HONORABLE ASESORADO  
COMITÉ DE SELECCIÓN  
[Firma]

MINISTERIO DE SALUD  
HONORABLE ASESORADO  
COMITÉ DE SELECCIÓN  
[Firma]



## **Hospital Nacional Docente Madre Niño San Bartolomé**

### **ADJUDICACIÓN SIMPLIFICADA N° 033-2023-HONADOMANI-SB (Primera Convocatoria)**

"ADQUISICION DE UNIFORME DE FAENA PARA EL PERSONAL ASISTENCIAL NOMBRADO Y CAS MASCULINO Y FEMENINO Y ADQUISICION DE UNIFORME INSTITUCIONAL PARA PERSONAL CAS MASCULINO Y FEMENINO DEL HOSPITAL NACIONAL DOCENTE MADRE NIÑO SAN BARTOLOME PARA EL AÑO 2023"

tipo, conforme el numeral 162.5 del artículo 162 del Reglamento de la Ley de Contrataciones del Estado.

#### **Importante**

*De haberse previsto establecer penalidades distintas a la penalidad por mora, incluir dichas penalidades, los supuestos de aplicación de penalidad, la forma de cálculo de la penalidad para cada supuesto y el procedimiento mediante el cual se verifica el supuesto a penalizar, conforme el artículo 163 del Reglamento de la Ley de Contrataciones del Estado.*

Estas penalidades se deducen de los pagos a cuenta o del pago final, según corresponda; o si fuera necesario, se cobra del monto resultante de la ejecución de la garantía de fiel cumplimiento.

Estos dos (2) tipos de penalidades pueden alcanzar cada una un monto máximo equivalente al diez por ciento (10%) del monto del contrato vigente, o de ser el caso, del ítem que debió ejecutarse.

Cuando se llegue a cubrir el monto máximo de la penalidad por mora o el monto máximo para otras penalidades, de ser el caso, LA ENTIDAD puede resolver el contrato por incumplimiento.

#### **CLÁUSULA DÉCIMA CUARTA: RESOLUCIÓN DEL CONTRATO**

Cualquiera de las partes puede resolver el contrato, de conformidad con el numeral 32.3 del artículo 32 y artículo 36 de la Ley de Contrataciones del Estado, y el artículo 164 de su Reglamento. De darse el caso, LA ENTIDAD procederá de acuerdo a lo establecido en el artículo 165 del Reglamento de la Ley de Contrataciones del Estado.

#### **CLÁUSULA DÉCIMA QUINTA: RESPONSABILIDAD DE LAS PARTES**

Cuando se resuelva el contrato por causas imputables a algunas de las partes, se debe resarcir los daños y perjuicios ocasionados, a través de la indemnización correspondiente. Ello no obsta la aplicación de las sanciones administrativas, penales y pecuniarias a que dicho incumplimiento diere lugar, en el caso que éstas correspondan.

Lo señalado precedentemente no exime a ninguna de las partes del cumplimiento de las demás obligaciones previstas en el presente contrato.

#### **CLÁUSULA DÉCIMA SEXTA: ANTICORRUPCIÓN**

EL CONTRATISTA declara y garantiza no haber, directa o indirectamente, o tratándose de una persona jurídica a través de sus socios, integrantes de los órganos de administración, apoderados, representantes legales, funcionarios, asesores o personas vinculadas a las que se refiere el artículo 7 del Reglamento de la Ley de Contrataciones del Estado, ofrecido, negociado o efectuado, cualquier pago o, en general, cualquier beneficio o incentivo ilegal en relación al contrato.

Asimismo, el CONTRATISTA se obliga a conducirse en todo momento, durante la ejecución del contrato, con honestidad, probidad, veracidad e integridad y de no cometer actos ilegales o de corrupción, directa o indirectamente o a través de sus socios, accionistas, participacionistas, integrantes de los órganos de administración, apoderados, representantes legales, funcionarios, asesores y personas vinculadas a las que se refiere el artículo 7 del Reglamento de la Ley de Contrataciones del Estado.

Además, EL CONTRATISTA se compromete a i) comunicar a las autoridades competentes, de manera directa y oportuna, cualquier acto o conducta ilícita o corrupta de la que tuviera conocimiento; y ii) adoptar medidas técnicas, organizativas y/o de personal apropiadas para evitar los referidos actos o prácticas.

Finalmente, EL CONTRATISTA se compromete a no colocar a los funcionarios públicos con los que deba interactuar, en situaciones reñidas con la ética. En tal sentido, reconoce y acepta la prohibición de ofrecerles a éstos cualquier tipo de obsequio, donación, beneficio y/o gratificación, ya sea de bienes o servicios, cualquiera sea la finalidad con la que se lo haga.

MINISTERIO DE SALUD  
HONADOMANI SAN BARTOLOME

Presidente del Comité de Selección

MINISTERIO DE SALUD  
HONADOMANI SAN BARTOLOME

Primer Miembro del Comité de Selección

MINISTERIO DE SALUD  
HONADOMANI SAN BARTOLOME

Segundo Miembro del Comité de Selección



## **Hospital Nacional Docente Madre Niño San Bartolomé**

### **ADJUDICACIÓN SIMPLIFICADA N° 033-2023-HONADOMANI-SB (Primera Convocatoria)**

"ADQUISICION DE UNIFORME DE FAENA PARA EL PERSONAL ASISTENCIAL NOMBRADO Y CAS MASCULINO Y FEMENINO Y ADQUISICION DE UNIFORME INSTITUCIONAL PARA PERSONAL CAS MASCULINO Y FEMENINO DEL HOSPITAL NACIONAL DOCENTE MADRE NIÑO SAN BARTOLOME PARA EL AÑO 2023"

#### **CLÁUSULA DÉCIMA SÉTIMA: MARCO LEGAL DEL CONTRATO**

Sólo en lo no previsto en este contrato, en la Ley de Contrataciones del Estado y su Reglamento, en las directivas que emita el OSCE y demás normativa especial que resulte aplicable, serán de aplicación supletoria las disposiciones pertinentes del Código Civil vigente, cuando corresponda, y demás normas de derecho privado.

#### **CLÁUSULA DÉCIMA OCTAVA: SOLUCIÓN DE CONTROVERSIAS<sup>13</sup>**

Las controversias que surjan entre las partes durante la ejecución del contrato se resuelven mediante conciliación o arbitraje, según el acuerdo de las partes.

Cualquiera de las partes tiene derecho a iniciar el arbitraje a fin de resolver dichas controversias dentro del plazo de caducidad previsto en la Ley de Contrataciones del Estado y su Reglamento.

Facultativamente, cualquiera de las partes tiene el derecho a solicitar una conciliación dentro del plazo de caducidad correspondiente, según lo señalado en el artículo 224 del Reglamento de la Ley de Contrataciones del Estado, sin perjuicio de recurrir al arbitraje, en caso no se llegue a un acuerdo entre ambas partes o se llegue a un acuerdo parcial. Las controversias sobre nulidad del contrato solo pueden ser sometidas a arbitraje.

El Laudo arbitral emitido es inapelable, definitivo y obligatorio para las partes desde el momento de su notificación, según lo previsto en el numeral 45.21 del artículo 45 de la Ley de Contrataciones del Estado.

#### **CLÁUSULA DÉCIMA NOVENA: FACULTAD DE ELEVAR A ESCRITURA PÚBLICA**

Cualquiera de las partes puede elevar el presente contrato a Escritura Pública corriendo con todos los gastos que demande esta formalidad.

#### **CLÁUSULA VIGÉSIMA: DOMICILIO PARA EFECTOS DE LA EJECUCIÓN CONTRACTUAL**

Las partes declaran el siguiente domicilio para efecto de las notificaciones que se realicen durante la ejecución del presente contrato:

DOMICILIO DE LA ENTIDAD: [.....]

DOMICILIO DEL CONTRATISTA: [CONSIGNAR EL DOMICILIO SEÑALADO POR EL POSTOR GANADOR DE LA BUENA PRO AL PRESENTAR LOS REQUISITOS PARA EL PERFECCIONAMIENTO DEL CONTRATO]

La variación del domicilio aquí declarado de alguna de las partes debe ser comunicada a la otra parte, formalmente y por escrito, con una anticipación no menor de quince (15) días calendario.

De acuerdo con las bases integradas, la oferta y las disposiciones del presente contrato, las partes lo firman por duplicado en señal de conformidad en la ciudad de [.....] al [CONSIGNAR FECHA].

\_\_\_\_\_  
"LA ENTIDAD"

\_\_\_\_\_  
"EL CONTRATISTA"

<sup>13</sup> De acuerdo con el numeral 225.3 del artículo 225 del Reglamento, las partes pueden recurrir al arbitraje ad hoc cuando las controversias deriven de procedimientos de selección cuyo valor estimado sea menor o igual a cinco millones con 00/100 soles (S/ 5 000 000,00).

Reglamento del Comité de Selección  
del Organismo de Selección

Primer Miembro del Comité de Selección  
del Organismo de Selección

Segundo Miembro del Comité  
del Organismo de Selección

## **Hospital Nacional Docente Madre Niño San Bartolomé**

### **ADJUDICACIÓN SIMPLIFICADA N° 033-2023-HONADOMANI-SB (Primera Convocatoria)**

"ADQUISICION DE UNIFORME DE FAENA PARA EL PERSONAL ASISTENCIAL NOMBRADO Y CAS MASCULINO Y FEMENINO Y ADQUISICION DE UNIFORME INSTITUCIONAL PARA PERSONAL CAS MASCULINO Y FEMENINO DEL HOSPITAL NACIONAL DOCENTE MADRE NIÑO SAN BARTOLOME PARA EL AÑO 2023"

#### **Importante**

*Este documento puede firmarse digitalmente si ambas partes cuentan con firma digital, según la Ley N° 27269, Ley de Firmas y Certificados Digitales<sup>14</sup>.*

## **ANEXOS**

<sup>14</sup> Para mayor información sobre la normativa de firmas y certificados digitales ingresar a: <https://www.indecopi.gob.pe/web/firmas-digitales/firmar-y-certificados-digitales>

MINISTERIO DE SALUD  
HONADOMANI "SAN BARTOLOME"

Presidente del Comité de Selección

MINISTERIO DE SALUD  
HONADOMANI "SAN BARTOLOME"

Primer Miembro del Comité de Selección

MINISTERIO DE SALUD  
HONADOMANI "SAN BARTOLOME"

Segundo Miembro del Comité de Selección



## Hospital Nacional Docente Madre Niño San Bartolomé

### ADJUDICACIÓN SIMPLIFICADA N° 033-2023-HONADOMANI-SB (Primera Convocatoria)

"ADQUISICION DE UNIFORME DE FAENA PARA EL PERSONAL ASISTENCIAL NOMBRADO Y CAS MASCULINO Y FEMENINO Y ADQUISICION DE UNIFORME INSTITUCIONAL PARA PERSONAL CAS MASCULINO Y FEMENINO DEL HOSPITAL NACIONAL DOCENTE MADRE NIÑO SAN BARTOLOME PARA EL AÑO 2023"

#### ANEXO N° 1

#### DECLARACIÓN JURADA DE DATOS DEL POSTOR

Señores

**COMITÉ DE SELECCIÓN**

**ADJUDICACION SIMPLIFICADA N° 033-2023-HONADOMANI-SB (Primera Convocatoria)**

Presente.-

El que se suscribe, [...], postor y/o Representante Legal de [CONSIGNAR EN CASO DE SER PERSONA JURÍDICA], identificado con [CONSIGNAR TIPO DE DOCUMENTO DE IDENTIDAD] N° [CONSIGNAR NÚMERO DE DOCUMENTO DE IDENTIDAD], con poder inscrito en la localidad de [CONSIGNAR EN CASO DE SER PERSONA JURÍDICA] en la Ficha N° [CONSIGNAR EN CASO DE SER PERSONA JURÍDICA] Asiento N° [CONSIGNAR EN CASO DE SER PERSONA JURÍDICA], **DECLARO BAJO JURAMENTO** que la siguiente información se sujeta a la verdad:

Nombre, Denominación o Razón Social :			
Domicilio Legal :			
RUC :	Teléfono(s) :		
MYPE <sup>15</sup>	Sí	No	
Correo electrónico :			

#### Autorización de notificación por correo electrónico:

Autorizo que se notifiquen al correo electrónico indicado las siguientes actuaciones:

1. Solicitud de la descripción a detalle de todos los elementos constitutivos de la oferta.
2. Solicitud de reducción de la oferta económica.
3. Solicitud de subsanación de los requisitos para perfeccionar el contrato.
4. Solicitud para presentar los documentos para perfeccionar el contrato, según orden de prelación, de conformidad con lo previsto en el artículo 141 del Reglamento.
5. Respuesta a la solicitud de acceso al expediente de contratación.
6. Notificación de la orden de compra<sup>16</sup>

Asimismo, me comprometo a remitir la confirmación de recepción, en el plazo máximo de dos (2) días hábiles de recibida la comunicación.

[CONSIGNAR CIUDAD Y FECHA]

.....  
**Firma, Nombres y Apellidos del postor o Representante legal, según corresponda**

#### Importante

*La notificación dirigida a la dirección de correo electrónico consignada se entenderá válidamente efectuada cuando la Entidad reciba acuse de recepción.*

<sup>15</sup> Esta información será verificada por la Entidad en la página web del Ministerio de Trabajo y Promoción del Empleo en la sección consulta de empresas acreditadas en el REMYPE en el link <http://www2.trabajo.gob.pe/servicios-en-linea-2-2/> y se tendrá en cuenta en caso de empate, conforme a lo previsto en el artículo 91 del Reglamento.

<sup>16</sup> Cuando el monto del valor estimado del procedimiento o del ítem no supere los doscientos mil Soles (S/ 200,000.00), en caso se haya optado por perfeccionar el contrato con una orden de compra.

# Hospital Nacional Docente Madre Niño San Bartolomé

## ADJUDICACIÓN SIMPLIFICADA N° 033-2023-HONADOMANI-SB (Primera Convocatoria)

"ADQUISICION DE UNIFORME DE FAENA PARA EL PERSONAL ASISTENCIAL NOMBRADO Y CAS MASCULINO Y FEMENINO Y ADQUISICION DE UNIFORME INSTITUCIONAL PARA PERSONAL CAS MASCULINO Y FEMENINO DEL HOSPITAL NACIONAL DOCENTE MADRE NIÑO SAN BARTOLOME PARA EL AÑO 2023"

### Importante

Cuando se trate de consorcios, la declaración jurada es la siguiente:

### ANEXO N° 1

### DECLARACIÓN JURADA DE DATOS DEL POSTOR

Señores

#### COMITÉ DE SELECCIÓN

ADJUDICACION SIMPLIFICADA N° 033-2023-HONADOMANI-SB (Primera Convocatoria)

Presente.-

El que se suscribe, [...], representante común del consorcio [CONSIGNAR EL NOMBRE DEL CONSORCIO], identificado con [CONSIGNAR TIPO DE DOCUMENTO DE IDENTIDAD] N° [CONSIGNAR NÚMERO DE DOCUMENTO DE IDENTIDAD], **DECLARO BAJO JURAMENTO** que la siguiente información se sujeta a la verdad:

Datos del consorciado 1			
Nombre, Denominación o Razón Social :			
Domicilio Legal :			
RUC :	Teléfono(s) :		
MYPE <sup>17</sup>	Sí	No	
Correo electrónico :			

Datos del consorciado 2			
Nombre, Denominación o Razón Social :			
Domicilio Legal :			
RUC :	Teléfono(s) :		
MYPE <sup>18</sup>	Sí	No	
Correo electrónico :			

Datos del consorciado ...			
Nombre, Denominación o Razón Social :			
Domicilio Legal :			
RUC :	Teléfono(s) :		
MYPE <sup>19</sup>	Sí	No	
Correo electrónico :			

### Autorización de notificación por correo electrónico:

Correo electrónico del consorcio:
-----------------------------------

<sup>17</sup> Esta información será verificada por la Entidad en la página web del Ministerio de Trabajo y Promoción del Empleo en la sección consulta de empresas acreditadas en el REMYPE en el link <http://www2.trabajo.gob.pe/servicios-en-linea-2-2/> y se tendrá en cuenta en caso de empate, conforme a lo previsto en el artículo 91 del Reglamento. Para dicho efecto, todos los integrantes del consorcio deben acreditar la condición de micro o pequeña empresa.

<sup>18</sup> Ibídem.

<sup>19</sup> Ibídem.

MINISTERIO DE SALUD  
HONADOMANI "SAN BARTOLOME"  
  
Presidente del Comité de Selección  
del Procedimiento de Selección

MINISTERIO DE SALUD  
HONADOMANI "SAN BARTOLOME"  
  
Primer Miembro del Comité de Selección  
del Procedimiento de Selección

MINISTERIO DE SALUD  
HONADOMANI "SAN BARTOLOME"  
  
Segundo Miembro del Comité de Selección  
del Procedimiento de Selección



## **Hospital Nacional Docente Madre Niño San Bartolomé**

### **ADJUDICACIÓN SIMPLIFICADA N° 033-2023-HONADOMANI-SB (Primera Convocatoria)**

"ADQUISICION DE UNIFORME DE FAENA PARA EL PERSONAL ASISTENCIAL NOMBRADO Y CAS MASCULINO Y FEMENINO Y ADQUISICION DE UNIFORME INSTITUCIONAL PARA PERSONAL CAS MASCULINO Y FEMENINO DEL HOSPITAL NACIONAL DOCENTE MADRE NIÑO SAN BARTOLOME PARA EL AÑO 2023"

Autorizo que se notifiquen al correo electrónico indicado las siguientes actuaciones:

1. Solicitud de la descripción a detalle de todos los elementos constitutivos de la oferta.
2. Solicitud de reducción de la oferta económica.
3. Solicitud de subsanación de los requisitos para perfeccionar el contrato.
4. Solicitud para presentar los documentos para perfeccionar el contrato, según orden de prelación, de conformidad con lo previsto en el artículo 141 del Reglamento.
5. Respuesta a la solicitud de acceso al expediente de contratación.
6. Notificación de la orden de compra<sup>20</sup>

Asimismo, me comprometo a remitir la confirmación de recepción, en el plazo máximo de dos (2) días hábiles de recibida la comunicación.

[CONSIGNAR CIUDAD Y FECHA]

.....  
**Firma, Nombres y Apellidos del representante  
común del consorcio**

### **Importante**

*La notificación dirigida a la dirección de correo electrónico consignada se entenderá válidamente efectuada cuando la Entidad reciba acuse de recepción.*

<sup>20</sup> Cuando el monto del valor estimado del procedimiento o del ítem no supere los doscientos mil Soles (S/ 200,000.00), en caso se haya optado por perfeccionar el contrato con una orden de compra.

.....  
Presidente Comité de Selección  
Primer Miembro del Comité de Selección  
Segundo Miembro del Comité de Selección

## **Hospital Nacional Docente Madre Niño San Bartolomé**

### **ADJUDICACIÓN SIMPLIFICADA N° 033-2023-HONADOMANI-SB (Primera Convocatoria)**

"ADQUISICION DE UNIFORME DE FAENA PARA EL PERSONAL ASISTENCIAL NOMBRADO Y CAS MASCULINO Y FEMENINO Y ADQUISICION DE UNIFORME INSTITUCIONAL PARA PERSONAL CAS MASCULINO Y FEMENINO DEL HOSPITAL NACIONAL DOCENTE MADRE NIÑO SAN BARTOLOME PARA EL AÑO 2023"

## **ANEXO N° 2**

### **DECLARACIÓN JURADA**

**(ART. 52 DEL REGLAMENTO DE LA LEY DE CONTRATACIONES DEL ESTADO)**

Señores

**COMITÉ DE SELECCIÓN**

**ADJUDICACION SIMPLIFICADA N° 033-2023-HONADOMANI-SB (Primera Convocatoria)**

Presente.-

Mediante el presente el suscrito, postor y/o Representante Legal de [CONSIGNAR EN CASO DE SER PERSONA JURÍDICA], declaro bajo juramento:

- i. No haber incurrido y me obligo a no incurrir en actos de corrupción, así como a respetar el principio de integridad.
- ii. No tener impedimento para postular en el procedimiento de selección ni para contratar con el Estado, conforme al artículo 11 de la Ley de Contrataciones del Estado.
- iii. Conocer las sanciones contenidas en la Ley de Contrataciones del Estado y su Reglamento, así como las disposiciones aplicables de la Ley N° 27444, Ley del Procedimiento Administrativo General.
- iv. Participar en el presente proceso de contratación en forma independiente sin mediar consulta, comunicación, acuerdo, arreglo o convenio con ningún proveedor; y, conocer las disposiciones del Decreto Legislativo N° 1034, Decreto Legislativo que aprueba la Ley de Represión de Conductas Anticompetitivas.
- v. Conocer, aceptar y someterme a las bases, condiciones y reglas del procedimiento de selección.
- vi. Ser responsable de la veracidad de los documentos e información que presento en el presente procedimiento de selección.
- vii. Comprometerme a mantener la oferta presentada durante el procedimiento de selección y a perfeccionar el contrato, en caso de resultar favorecido con la buena pro.

[CONSIGNAR CIUDAD Y FECHA]

.....  
**Firma, Nombres y Apellidos del postor o Representante legal, según corresponda**

#### **Importante**

*En el caso de consorcios, cada integrante debe presentar esta declaración jurada, salvo que sea presentada por el representante común del consorcio.*

MINISTERIO DE SALUD  
HONADOMANI "SAN BARTOLOME"  
  
.....  
Primer miembro del Comité de Selección  
del Procedimiento de Selección

MINISTERIO DE SALUD  
HONADOMANI "SAN BARTOLOME"  
  
.....  
Primer miembro del Comité de Selección  
del Procedimiento de Selección

MINISTERIO DE SALUD  
HONADOMANI "SAN BARTOLOME"  
  
.....  
Segundo miembro del Comité de Selección  
del Procedimiento de Selección



**Hospital Nacional Docente Madre Niño San Bartolomé**

**ADJUDICACIÓN SIMPLIFICADA N° 033-2023-HONADOMANI-SB (Primera Convocatoria)**

"ADQUISICION DE UNIFORME DE FAENA PARA EL PERSONAL ASISTENCIAL NOMBRADO Y CAS MASCULINO Y FEMENINO Y ADQUISICION DE UNIFORME INSTITUCIONAL PARA PERSONAL CAS MASCULINO Y FEMENINO DEL HOSPITAL NACIONAL DOCENTE MADRE NIÑO SAN BARTOLOME PARA EL AÑO 2023"

**ANEXO N° 3**

**DECLARACIÓN JURADA DE CUMPLIMIENTO DE LAS ESPECIFICACIONES TÉCNICAS**

Señores

**[COMITÉ DE SELECCIÓN**

**ADJUDICACION SIMPLIFICADA N° 033-2023-HONADOMANI-SB (Primera Convocatoria)**

Presente.-

Es grato dirigirme a usted, para hacer de su conocimiento que luego de haber examinado las bases y demás documentos del procedimiento de la referencia y, conociendo todos los alcances y las condiciones detalladas en dichos documentos, el postor que suscribe ofrece el [CONSIGNAR EL OBJETO DE LA CONVOCATORIA], de conformidad con las Especificaciones Técnicas que se indican en el numeral 3.1 del Capítulo III de la sección específica de las bases y los documentos del procedimiento.

[CONSIGNAR CIUDAD Y FECHA]

.....  
**Firma, Nombres y Apellidos del postor o  
Representante legal o común, según corresponda**

**Importante**

*Adicionalmente, puede requerirse la presentación de documentación que acredite el cumplimiento de las especificaciones técnicas, conforme a lo indicado en el acápite relacionado al contenido de las ofertas de la presente sección de las bases.*

MINISTERIO DE SALUD  
HONADOMANI-SB  
[Firma]  
Representante legal o común del Comité de Selección  
del Procedimiento de Selección

MINISTERIO DE SALUD  
HONADOMANI-SB  
[Firma]  
Representante legal o común del Comité de Selección  
del Procedimiento de Selección

MINISTERIO DE SALUD  
HONADOMANI-SB  
[Firma]  
Representante legal o común del Comité de Selección  
del Procedimiento de Selección

**Hospital Nacional Docente Madre Niño San Bartolomé**

**ADJUDICACIÓN SIMPLIFICADA N° 033-2023-HONADOMANI-SB (Primera Convocatoria)**

"ADQUISICION DE UNIFORME DE FAENA PARA EL PERSONAL ASISTENCIAL NOMBRADO Y CAS MASCULINO Y FEMENINO Y ADQUISICION DE UNIFORME INSTITUCIONAL PARA PERSONAL CAS MASCULINO Y FEMENINO DEL HOSPITAL NACIONAL DOCENTE MADRE NIÑO SAN BARTOLOME PARA EL AÑO 2023"

**ANEXO N° 4**

**DECLARACIÓN JURADA DE PLAZO DE ENTREGA**

Señores

**COMITÉ DE SELECCIÓN**

**ADJUDICACION SIMPLIFICADA N° 033-2023-HONADOMANI-SB (Primera Convocatoria)**

Presente. -

Mediante el presente, con pleno conocimiento de las condiciones que se exigen en las bases del procedimiento de la referencia, me comprometo a entregar los bienes objeto del presente procedimiento de selección en el plazo de [CONSIGNAR EL PLAZO OFERTADO. EN CASO DE LA MODALIDAD DE LLAVE EN MANO DETALLAR EL PLAZO DE ENTREGA, SU INSTALACIÓN Y PUESTA EN FUNCIONAMIENTO].

[CONSIGNAR CIUDAD Y FECHA]

.....  
**Firma, Nombres y Apellidos del postor o  
Representante legal o común, según corresponda**

MINISTERIO DE SALUD  
HONADOMANI "SAN BARTOLOME"  
  
.....  
Presidente del Comité de Selección  
Procedimiento de Selección

MINISTERIO DE SALUD  
HONADOMANI "SAN BARTOLOME"  
  
.....  
Primer Miembro del Comité de Selección  
del Procedimiento de Selección

MINISTERIO DE SALUD  
HONADOMANI "SAN BARTOLOME"  
  
.....  
Segundo Miembro del Comité de Selección  
del Procedimiento de Selección



**Hospital Nacional Docente Madre Niño San Bartolomé**

**ADJUDICACIÓN SIMPLIFICADA N° 033-2023-HONADOMANI-SB (Primera Convocatoria)**

"ADQUISICION DE UNIFORME DE FAENA PARA EL PERSONAL ASISTENCIAL NOMBRADO Y CAS MASCULINO Y FEMENINO Y ADQUISICION DE UNIFORME INSTITUCIONAL PARA PERSONAL CAS MASCULINO Y FEMENINO DEL HOSPITAL NACIONAL DOCENTE MADRE NIÑO SAN BARTOLOME PARA EL AÑO 2023"

**ANEXO N° 5**

**PROMESA DE CONSORCIO**

**(Sólo para el caso en que un consorcio se presente como postor)**

Señores

**COMITÉ DE SELECCIÓN**

**ADJUDICACION SIMPLIFICADA N° 033-2023-HONADOMANI-SB (Primera Convocatoria)**

Presente.-

Los suscritos declaramos expresamente que hemos convenido en forma irrevocable, durante el lapso que dure el procedimiento de selección, para presentar una oferta conjunta a la **ADJUDICACIÓN SIMPLIFICADA N°** [CONSIGNAR NOMENCLATURA DEL PROCEDIMIENTO]

Asimismo, en caso de obtener la buena pro, nos comprometemos a formalizar el contrato de consorcio, de conformidad con lo establecido por el artículo 140 del Reglamento de la Ley de Contrataciones del Estado, bajo las siguientes condiciones:

a) Integrantes del consorcio

1. [NOMBRE, DENOMINACIÓN O RAZÓN SOCIAL DEL CONSORCIADO 1].
2. [NOMBRE, DENOMINACIÓN O RAZÓN SOCIAL DEL CONSORCIADO 2].

b) Designamos a [CONSIGNAR NOMBRES Y APELLIDOS DEL REPRESENTANTE COMÚN], identificado con [CONSIGNAR TIPO DE DOCUMENTO DE IDENTIDAD] N° [CONSIGNAR NÚMERO DE DOCUMENTO DE IDENTIDAD], como representante común del consorcio para efectos de participar en todos los actos referidos al procedimiento de selección, suscripción y ejecución del contrato correspondiente con [CONSIGNAR NOMBRE DE LA ENTIDAD].

Asimismo, declaramos que el representante común del consorcio no se encuentra impedido, inhabilitado ni suspendido para contratar con el Estado.

c) Fijamos nuestro domicilio legal común en [.....].

d) Las obligaciones que corresponden a cada uno de los integrantes del consorcio son las siguientes:

1. OBLIGACIONES DE [NOMBRE, DENOMINACIÓN O RAZÓN SOCIAL DEL CONSORCIADO 1] [%]<sup>21</sup>

[DESCRIBIR LAS OBLIGACIONES DEL CONSORCIADO 1]

2. OBLIGACIONES DE [NOMBRE, DENOMINACIÓN O RAZÓN SOCIAL DEL CONSORCIADO 2] [%]<sup>22</sup>

[DESCRIBIR LAS OBLIGACIONES DEL CONSORCIADO 2]

TOTAL OBLIGACIONES

100%<sup>23</sup>

<sup>21</sup> Consignar únicamente el porcentaje total de las obligaciones, el cual debe ser expresado en número entero, sin decimales.

<sup>22</sup> Consignar únicamente el porcentaje total de las obligaciones, el cual debe ser expresado en número entero, sin decimales.

<sup>23</sup> Este porcentaje corresponde a la sumatoria de los porcentajes de las obligaciones de cada uno de los integrantes del consorcio.

## **Hospital Nacional Docente Madre Niño San Bartolomé**

### **ADJUDICACIÓN SIMPLIFICADA N° 033-2023-HONADOMANI-SB (Primera Convocatoria)**

"ADQUISICION DE UNIFORME DE FAENA PARA EL PERSONAL ASISTENCIAL NOMBRADO Y CAS MASCULINO Y FEMENINO Y ADQUISICION DE UNIFORME INSTITUCIONAL PARA PERSONAL CAS MASCULINO Y FEMENINO DEL HOSPITAL NACIONAL DOCENTE MADRE NIÑO SAN BARTOLOME PARA EL AÑO 2023"

[CONSIGNAR CIUDAD Y FECHA]

#### **Consortiado 1**

Nombres, apellidos y firma del Consortiado 1  
o de su Representante Legal  
Tipo y N° de Documento de Identidad

#### **Consortiado 2**

Nombres, apellidos y firma del Consortiado 2  
o de su Representante Legal  
Tipo y N° de Documento de Identidad

#### **Importante**

*De conformidad con el artículo 52 del Reglamento, las firmas de los integrantes del consorcio deben ser legalizadas.*

MINISTERIO DE SALUD  
HONADOMANI "SAN BARTOLOME"  
  
Primer Miembro del Comité de Selección  
del Consorcio

MINISTERIO DE SALUD  
HONADOMANI "SAN BARTOLOME"  
  
Segundo Miembro del Comité de Selección  
del Consorcio

MINISTERIO DE SALUD  
HONADOMANI "SAN BARTOLOME"  
  
Tercero Miembro del Comité de Selección  
del Consorcio



## Hospital Nacional Docente Madre Niño San Bartolomé

### ADJUDICACIÓN SIMPLIFICADA N° 033-2023-HONADOMANI-SB (Primera Convocatoria)

"ADQUISICION DE UNIFORME DE FAENA PARA EL PERSONAL ASISTENCIAL NOMBRADO Y CAS MASCULINO Y FEMENINO Y ADQUISICION DE UNIFORME INSTITUCIONAL PARA PERSONAL CAS MASCULINO Y FEMENINO DEL HOSPITAL NACIONAL DOCENTE MADRE NIÑO SAN BARTOLOME PARA EL AÑO 2023"

#### Importante para la Entidad

En caso de la contratación de bienes bajo el sistema a precios unitarios incluir el siguiente anexo:

Esta nota deberá ser eliminada una vez culminada la elaboración de las bases

#### ANEXO N° 6

#### PRECIO DE LA OFERTA

Señores

#### COMITÉ DE SELECCIÓN

#### ADJUDICACION SIMPLIFICADA N° 033-2023-HONADOMANI-SB (Primera Convocatoria)

Presente.-

Es grato dirigirme a usted, para hacer de su conocimiento que, de acuerdo con las bases, mi oferta es la siguiente:

CONCEPTO	CANTIDAD	PRECIO UNITARIO	PRECIO TOTAL
TOTAL			

El precio de la oferta [CONSIGNAR LA MONEDA DE LA CONVOCATORIA] incluye todos los tributos, seguros, transporte, inspecciones, pruebas y, de ser el caso, los costos laborales conforme a la legislación vigente, así como cualquier otro concepto que pueda tener incidencia sobre el costo del bien a contratar; excepto la de aquellos postores que gocen de alguna exoneración legal, no incluirán en el precio de su oferta los tributos respectivos.

[CONSIGNAR CIUDAD Y FECHA]

.....  
Firma, Nombres y Apellidos del postor o  
Representante legal o común, según corresponda

#### Importante

- En caso que el postor reduzca su oferta, según lo previsto en el artículo 68 del Reglamento, debe presentar nuevamente este Anexo.
- El postor que goce de alguna exoneración legal, debe indicar que su oferta no incluye el tributo materia de la exoneración, debiendo incluir el siguiente texto:

"Mi oferta no incluye [CONSIGNAR EL TRIBUTO MATERIA DE LA EXONERACIÓN]".

MINISTERIO DE SALUD  
HONADOMANI-SB  
[Firma]  
[Firma]

MINISTERIO DE SALUD  
HONADOMANI-SB  
[Firma]  
[Firma]

MINISTERIO DE SALUD  
HONADOMANI-SB  
[Firma]  
[Firma]

## Hospital Nacional Docente Madre Niño San Bartolomé

### ADJUDICACIÓN SIMPLIFICADA N° 033-2023-HONADOMANI-SB (Primera Convocatoria)

"ADQUISICION DE UNIFORME DE FAENA PARA EL PERSONAL ASISTENCIAL NOMBRADO Y CAS MASCULINO Y FEMENINO Y ADQUISICION DE UNIFORME INSTITUCIONAL PARA PERSONAL CAS MASCULINO Y FEMENINO DEL HOSPITAL NACIONAL DOCENTE MADRE NIÑO SAN BARTOLOME PARA EL AÑO 2023"

#### Importante para la Entidad

En caso de la contratación de bienes bajo el sistema a suma alzada incluir el siguiente anexo:  
Esta nota deberá ser eliminada una vez culminada la elaboración de las bases

### ANEXO N° 6

#### PRECIO DE LA OFERTA

Señores

#### COMITÉ DE SELECCIÓN

ADJUDICACIÓN SIMPLIFICADA N° 033-2023-HONADOMANI-SB (Primera Convocatoria)

Presente.-

Es grato dirigirme a usted, para hacer de su conocimiento que, de acuerdo con las bases, mi oferta es la siguiente:

CONCEPTO	PRECIO TOTAL
<b>TOTAL</b>	

El precio de la oferta [CONSIGNAR LA MONEDA DE LA CONVOCATORIA] incluye todos los tributos, seguros, transporte, inspecciones, pruebas y, de ser el caso, los costos laborales conforme a la legislación vigente, así como cualquier otro concepto que pueda tener incidencia sobre el costo del bien a contratar; excepto la de aquellos postores que gocen de alguna exoneración legal, no incluirán en el precio de su oferta los tributos respectivos.

[CONSIGNAR CIUDAD Y FECHA]

.....  
**Firma, Nombres y Apellidos del postor o  
Representante legal o común, según corresponda**

#### Importante

- El postor debe consignar el precio total de la oferta, sin perjuicio que, de resultar favorecido con la buena pro, presente el detalle de precios unitarios para el perfeccionamiento del contrato.
- El postor que goce de alguna exoneración legal, debe indicar que su oferta no incluye el tributo materia de la exoneración, debiendo incluir el siguiente texto:

"Mi oferta no incluye [CONSIGNAR EL TRIBUTO MATERIA DE LA EXONERACIÓN]".

MINISTERIO DE SALUD  
HONADOMANI SAN BARTOLOME

Presidente del Comité de Selección

MINISTERIO DE SALUD  
HONADOMANI SAN BARTOLOME

Primer Miembro del Comité de Selección

MINISTERIO DE SALUD  
HONADOMANI SAN BARTOLOME

Segundo Miembro del Comité de Selección



**Hospital Nacional Docente Madre Niño San Bartolomé**

**ADJUDICACIÓN SIMPLIFICADA N° 033-2023-HONADOMANI-SB (Primera Convocatoria)**

"ADQUISICION DE UNIFORME DE FAENA PARA EL PERSONAL ASISTENCIAL NOMBRADO Y CAS MASCULINO Y FEMENINO Y ADQUISICION DE UNIFORME INSTITUCIONAL PARA PERSONAL CAS MASCULINO Y FEMENINO DEL HOSPITAL NACIONAL DOCENTE MADRE NIÑO SAN BARTOLOME PARA EL AÑO 2023"

**ANEXO N° 8**

**EXPERIENCIA DEL POSTOR EN LA ESPECIALIDAD**

Señores  
**COMITÉ DE SELECCIÓN**  
**ADJUDICACION SIMPLIFICADA N° 033-2023-HONADOMANI-SB (Primera Convocatoria)**  
Presente.-

Mediante el presente, el suscrito detalla la siguiente EXPERIENCIA EN LA ESPECIALIDAD:

N°	CLIENTE	OBJETO DEL CONTRATO	N° CONTRATO / O/C / COMPROBANTE DE PAGO	FECHA DEL CONTRATO O CP <sup>24</sup>	FECHA DE LA CONFORMIDAD DE SER EL CASO <sup>25</sup>	EXPERIENCIA PROVENIENTE <sup>26</sup> DE:	MONEDA	IMPORTE <sup>27</sup>	TIPO DE CAMBIO VENTA <sup>28</sup>	MONTO FACTURADO ACUMULADO <sup>29</sup>
1										
2										

<sup>24</sup> Se refiere a la fecha de suscripción del contrato, de la emisión de la Orden de Compra o de cancelación del comprobante de pago, según corresponda.

<sup>25</sup> Únicamente, cuando la fecha del perfeccionamiento del contrato, sea previa a los ocho (8) años anteriores a la fecha de presentación de ofertas, caso en el cual el postor debe acreditar que la conformidad se emitió dentro de dicho período.

<sup>26</sup> Si el titular de la experiencia no es el postor, consignar si dicha experiencia corresponde a la matriz en caso que el postor sea sucursal, o fue transmitida por reorganización societaria, debiendo acompañar la documentación sustentatoria correspondiente. Al respecto, según la Opinión N° 216-2017/DTN "Considerando que la sociedad matriz y la sucursal constituyen la misma persona jurídica, la sucursal puede acreditar como suya la experiencia de su matriz". Del mismo modo, según lo previsto en la Opinión N° 010-2013/DTN, "... en una operación de reorganización societaria que comprende tanto una fusión como una escisión, la sociedad resultante podrá acreditar como suya la experiencia de la sociedad incorporada o absorbida, que se extingue producto de la fusión; asimismo, si en virtud de la escisión se transfiere un bloque patrimonial consistente en una línea de negocio completa, la sociedad resultante podrá acreditar como suya la experiencia de la sociedad escindida, correspondiente a la línea de negocio transmitida. De esta manera, la sociedad resultante podrá emplear la experiencia transmitida, como consecuencia de la reorganización societaria antes descrita, en los futuros procesos de selección en los que participe".

<sup>27</sup> Se refiere al monto del contrato ejecutado incluido adicionales y reducciones, de ser el caso.

<sup>28</sup> El tipo de cambio venta debe corresponder al publicado por la SBS correspondiente a la fecha de suscripción del contrato, de la emisión de la Orden de Compra o de cancelación del comprobante de pago, según corresponda.

<sup>29</sup> Consignar en la moneda establecida en las bases.

Hospital Nacional Docente Madre Niño San Bartolomé

ADJUDICACIÓN SIMPLIFICADA N° 033-2023-HONADOMANI-SB (Primera Convocatoria)

"ADQUISICIÓN DE UNIFORME DE FAENA PARA EL PERSONAL ASISTENCIAL NOMBRADO Y CAS MASCULINO Y FEMENINO Y ADQUISICIÓN DE UNIFORME INSTITUCIONAL PARA PERSONAL CAS MASCULINO Y FEMENINO DEL HOSPITAL NACIONAL DOCENTE MADRE NIÑO SAN BARTOLOME PARA EL AÑO 2023"

N°	CLIENTE	OBJETO DEL CONTRATO	N° CONTRATO / O/C / COMPROBANTE DE PAGO	FECHA DEL CONTRATO O CP 24	FECHA DE LA CONFORMIDAD DE SER EL CASO 25	EXPERIENCIA PROVENIENTE 26 DE:	MONEDA	IMPORTE 27	TIPO DE CAMBIO VENTA 28	MONTO FACTURADO ACUMULADO 29
3										
4										
5										
6										
7										
8										
9										
10										
...										
20										
TOTAL										

[CONSIGNAR CIUDAD Y FECHA]

Firma, Nombres y Apellidos del postor o Representante legal o común, según corresponda

MINISTERIO DE SALUD  
HONADOMANI "SAN BARTOLOME"  
Primer Ministro del Comité de Selección  
Representante legal o común, según corresponda

MINISTERIO DE SALUD  
HONADOMANI "SAN BARTOLOME"  
Segundo Miembro del Comité de Selección  
Representante legal o común, según corresponda



**Hospital Nacional Docente Madre Niño San Bartolomé**

**ADJUDICACIÓN SIMPLIFICADA N° 033-2023-HONADOMANI-SB (Primera Convocatoria)**

"ADQUISICION DE UNIFORME DE FAENA PARA EL PERSONAL ASISTENCIAL NOMBRADO Y CAS MASCULINO Y FEMENINO Y ADQUISICION DE UNIFORME INSTITUCIONAL PARA PERSONAL CAS MASCULINO Y FEMENINO DEL HOSPITAL NACIONAL DOCENTE MADRE NIÑO SAN BARTOLOME PARA EL AÑO 2023"- **PROCEDIMIENTO ELECTRÓNICO**

**ANEXO N° 9**

**DECLARACIÓN JURADA  
(NUMERAL 49.4 DEL ARTÍCULO 49 DEL REGLAMENTO)**

Señores  
**COMITÉ DE SELECCIÓN**  
**ADJUDICACION SIMPLIFICADA N° 033-2023-HONADOMANI-SB (Primera Convocatoria)**  
Presente.-

Mediante el presente el suscrito, postor y/o Representante Legal de [CONSIGNAR EN CASO DE SER PERSONA JURÍDICA], declaro que la experiencia que acredito de la empresa [CONSIGNAR LA DENOMINACIÓN DE LA PERSONA JURÍDICA] como consecuencia de una reorganización societaria, no se encuentra en el supuesto establecido en el numeral 49.4 del artículo 49 del Reglamento.

[CONSIGNAR CIUDAD Y FECHA]

.....  
**Firma, Nombres y Apellidos del postor o  
Representante legal, según corresponda**

**Importante**

*A efectos de cautelar la veracidad de esta declaración, el postor puede verificar la información de la Relación de Proveedores Sancionados por el Tribunal de Contrataciones del Estado con Sanción Vigente en <http://portal.osce.gob.pe/rnp/content/relación-de-proveedores-sancionados>.*

*También le asiste dicha facultad al órgano encargado de las contrataciones o al órgano de la Entidad al que se le haya asignado la función de verificación de la oferta presentada por el postor ganador de la buena pro.*



**Hospital Nacional Docente Madre Niño San Bartolomé**

**ADJUDICACIÓN SIMPLIFICADA N° 033-2023-HONADOMANI-SB (Primera Convocatoria)**

"ADQUISICION DE UNIFORME DE FAENA PARA EL PERSONAL ASISTENCIAL NOMBRADO Y CAS MASCULINO Y FEMENINO Y ADQUISICION DE UNIFORME INSTITUCIONAL PARA PERSONAL CAS MASCULINO Y FEMENINO DEL HOSPITAL NACIONAL DOCENTE MADRE NIÑO SAN BARTOLOME PARA EL AÑO 2023"

**ANEXO N° 10**

**SOLICITUD DE BONIFICACIÓN DEL CINCO POR CIENTO (5%) POR TENER LA CONDICIÓN DE MICRO Y PEQUEÑA EMPRESA**

Señores

**COMITÉ DE SELECCIÓN**

**ADJUDICACIÓN SIMPLIFICADA N° 033-2023-HONADOMANI-SB (Primera Convocatoria)**

Presente. -

Mediante el presente el suscrito, postor y/o Representante legal de [CONSIGNAR EN CASO DE SER PERSONA JURÍDICA], solicito la asignación de la bonificación del cinco por ciento (5%) sobre el puntaje total obtenido, debido a que mi representada cuenta con la condición de micro y pequeña empresa.

[CONSIGNAR CIUDAD Y FECHA]

.....  
**Firma, Nombres y Apellidos del postor o  
Representante legal o común, según corresponda**

**Importante**

- Para asignar la bonificación, el órgano encargado de las contrataciones o comité de selección, según corresponda, verifica la página web del Ministerio de Trabajo y Promoción del Empleo en la sección consulta de empresas acreditadas en el REMYPE en el link <http://www2.trabajo.gob.pe/servicios-en-linea-2-2/>.
- Para que un consorcio pueda acceder a la bonificación, cada uno de sus integrantes debe cumplir con la condición de micro y pequeña empresa.

MINISTERIO DE SALUD  
"HONADOMANI SAN BARTOLOME"

.....  
Primer Miembro del Comité de Selección

MINISTERIO DE SALUD  
"HONADOMANI SAN BARTOLOME"

.....  
Primer Miembro del Comité de Selección

MINISTERIO DE SALUD  
"HONADOMANI SAN BARTOLOME"

.....  
Segundo Miembro del Comité de Selección



**Hospital Nacional Docente Madre Niño San Bartolomé**

**ADJUDICACIÓN SIMPLIFICADA N° 033-2023-HONADOMANI-SB (Primera Convocatoria)**

"ADQUISICION DE UNIFORME DE FAENA PARA EL PERSONAL ASISTENCIAL NOMBRADO Y CAS MASCULINO Y FEMENINO Y ADQUISICION DE UNIFORME INSTITUCIONAL PARA PERSONAL CAS MASCULINO Y FEMENINO DEL HOSPITAL NACIONAL DOCENTE MADRE NIÑO SAN BARTOLOME PARA EL AÑO 2023"- *PROCEDIMIENTO ELECTRÓNICO*

**ANEXO N° 11**

**AUTORIZACIÓN DE NOTIFICACIÓN DE LA DECISIÓN DE LA ENTIDAD SOBRE LA SOLICITUD DE AMPLIACIÓN DE PLAZO MEDIANTE MEDIOS ELECTRÓNICOS DE COMUNICACIÓN**

**(DOCUMENTO A PRESENTAR EN EL PERFECCIONAMIENTO DEL CONTRATO)**

Señores

**COMITÉ DE SELECCIÓN**

**ADJUDICACION SIMPLIFICADA N° 033-2023-HONADOMANI-SB (Primera Convocatoria)**

Presente.-

El que se suscribe, [...], postor adjudicado y/o Representante Legal de [CONSIGNAR EN CASO DE SER PERSONA JURÍDICA], identificado con [CONSIGNAR TIPO DE DOCUMENTO DE IDENTIDAD] N° [CONSIGNAR NÚMERO DE DOCUMENTO DE IDENTIDAD], autorizo que durante la ejecución del contrato se me notifique al correo electrónico [INDICAR EL CORREO ELECTRÓNICO] lo siguiente:

✓ Notificación de la decisión de la Entidad respecto a la solicitud de ampliación de plazo.

[CONSIGNAR CIUDAD Y FECHA]

.....  
**Firma, Nombres y Apellidos del postor o  
Representante legal o común, según  
corresponda**

**Importante**

*La notificación de la decisión de la Entidad respecto a la solicitud de ampliación de plazo se efectúa por medios electrónicos de comunicación, siempre que se cuente con la autorización correspondiente y sea posible obtener un acuse de recibo a través del mecanismo utilizado.*

MINISTERIO DE SALUD  
HONADOMANI  
*[Firma]*

MINISTERIO DE SALUD  
HONADOMANI  
*[Firma]*

MINISTERIO DE SALUD  
HONADOMANI  
*[Firma]*